

# KAUPUNKITASOINEN PALVELUVERKKOSUUNNITELMA 2018–2027

LIITTEET

### Väestöennustemenetelmä

Vantaan väestöennusteessa käytetään determinististä väestöennustemenetelmää. Menetelmä perustuu väestössä ja sen rakenteessa tapahtuneisiin muutoksiin ennustetta edeltävinä vuosina, muutosten avulla tehtäviin oletuksiin ja muutoksista estimoituihin parametreihin. Koko kaupungin ennusteessa oletukset tehdään hedelmällisyydestä, muuttoliikkeestä ja kuolevuudesta.

Ennusteen menetelmä voidaan karkeasti kuvata siten, että olemassa olevaan väestöön (1.1) lisätään oletusten mukaisten hedelmällisyyslukujen avulla lasketut vuoden aikana syntyneet, vähennetään oletusten mukaisten kuolevuuslukujen avulla lasketut kuolleet ja lisätään oletusten mukaisen nettomuuton, tulomuuton ja lähtömuuton erotus, vaikutus väestön määrään. Hedelmällisyysoletukset tehdään ikäluokittain ja kuolleisuus- sekä nettomuutto-oletukset sukupuolittain ja ikäluokittain. Lisäksi nettomuutossa tehdään oletukset erikseen kotimaan- ja ulkomaan nettomuutolle. Ennusteen avulla saadaan seuraavan vuoden (1.1) väestö, jota käytetään taas seuraavan ennustevuoden lähtöväestönä. Samaa menetelmää toistetaan, kunnes saadaan ennusteessa haluttu ennustevuosien määrä, esimerkiksi 40 vuotta.

Osa-alueittainen ennuste tehdään omana kokonaisuutenaan. Siitä saatu tulos täsmätään koko kaupungin ennusteeseen ikä- ja sukupuolijakaumien suhteen, jotta molempien ennusteiden väestömäärät olisivat yhdenmukaiset. Osa-alueittaisessa ennusteessa oletukset tehdään lähtökohtaisesti kaupunginosakohtaisesti, mutta joissain tapauksissa kaupunginosia myös yhdistetään esim. pienen väestömäärän vuoksi. Ottamalla huomioon kaupunginosien ominaispiirteet pyritään saamaan ennusteesta osa-alueitasolla tarkempi. Osa-alue-ennusteessa oletuksia tehdään hedelmällisyydestä, vanhassa asuntokannassa tapahtuvista väestömuutoksista ja uuden asuntokannan vaikutuksista väestömuutoksiin. Uuden asuntokannan määrä saadaan asuntorakentamisennusteesta.

Osa-alueittaisen ennusteen menetelmä poikkeaa joiltain osin koko kaupungin ennusteen menetelmästä. Osa-alueittaisessa ennusteessa lasketaan syntyneet kaupunginosakohtaisten hedelmällisyyslukujen avulla. Kuolleisuus ja nettomuutto sisällytetään teknisesti samaan termiin, ns. väestömuutuskertoimeen, jonka avulla lasketaan vanhassa asuntokannassa tapahtuvat väestömuutokset syntyvyyttä lukuun ottamatta. Kertoimen vaikutus siis voi olla joko väestöä lisäävä tai vähentävä. Uuden asuntokannan vaikutus osa-alueen väestöön lasketaan asuntorakentamisennusteesta saatavien kerrosneliömetrien ja asumisväljyyksistä tehtävien oletusten avulla. Sekä rakentamisennuste että asumisväljyydet lasketaan talotyypeittäin (erilliset pientalot, rivi- ja kerrostalot).

### **Asuntorakentamisennusteen laadinta**

Osa-alueittaista väestöennustetta ei voida laatia ilman alueittaista rakentamisennustetta. Rakentamisennusteessa ennustetaan tulevan 10 vuoden rakentamisen määrä vuosittain kerrosaloina (erikseen omakotitalot, pari- ja rivitalot sekä kerrostalot). Kerrosalatieto voidaan muuntaa tarvittaessa asunnoiksi arvioimalla valmistuvien asuntojen keskikoko menneen kehityksen pohjalta.

Yleisinä lähtökohtina ennustetta tehtäessä ovat toisaalta kaupungin tontinluovutusohjelma (sekä pientalo- että kerrostalotontit), kaavoitustilanne, kaupungin kaavoitusohjelma ja kunnallistekniikan rakentamisohjelma, rakentamisvarannot eri alueilla, rakennuttajien arviot asuntorakentamisesta (muun muassa vuoden vaihteen rakennuttajaneuvottelut, kaavakokoukset, seurantaryhmät) sekä kaavoitettavien/kaavoitettujen alueiden käyttöönottosuunnitelmat (rakentamisjärjestys, tehdyt sopimukset, suunnitelmat), toisaalta aiempina vuosina valmistuneiden asuntojen kerrosala asunnon talotyyppin mukaan, edeltävinä kuukausina myönnettyt rakennusluvut, aloitetut ja valmistuneet asunnot sekä ennusteen tekohetkellä rakenteilla olevien asuntojen kerrosalatiiedot.

Erikseen ennustetaan yksittäisrakentaminen (yksityiset henkilöt, pienet rakennusliikkeet, ja muun muassa kaupungin luovuttamat pientalotontit). Yksittäisrakentamisennuste tehdään pääosin menneiden vuosien kehityksen ja olemassa olevien ja tulevien kaavavarantojen sekä kaupungin tontinluovutusohjelman pohjalta ja se on pientalorakentamista. Ohjelmoidun rakentamisen ennuste tehdään vuodenvaihteessa käytyjen rakennuttajaneuvottelujen pohjalta. Rakentaminen on pääosin kerrostalorakentamista ja sen toteuttajina ovat ”isot” rakennusliikkeet.

Yksittäisrakentamisennuste ja ohjelmoitu rakentamisennuste yhteen summattuna muodostavat asuntorakentamisennusteen.

## Vantaan kaupungin palvelujen saavutettavuuskysely

## Vantaan kaupungin palvelujen saavutettavuus

Kyselyllä kerätään asukkailta tietoa siitä, miten kaupungin palvelujen koetaan olevan saavutettavissa eri puolilla kaupunkia ja kuinka palvelujen saavutettavuutta voisi parantaa esimerkiksi erilaisia asiointitapoja kehittämällä.

**Saavutettavuudella tarkoitetaan sekä sähköisten palvelujen helppoa käytettävyyttä ja löydettävyyttä että helppoa palvelun luokse pääsemistä (esimerkiksi päiväkotit, terveyskeskus, koulu tai leikkipuisto).**

Kyselyn tuloksia hyödynnetään kaupunkitasoisen palveluverkkosuunnitelman päivitystyössä keväällä 2018 ja jatkossa sähköisiä asiointipalveluja kehitettäessä. Kyselyn tuloksia esitellään kaupunginvaltuutetuille ja muille luottamushenkilöille kevään aikana.

Kysely jakautuu seuraaville alasiivoille:

- Sivistystoimen palvelut (varhaiskasvatus-, koulutus-, nuorisot-, kulttuuri- ja kirjastopalvelut)
- Sivistystoimen liikuntapalvelut
- Sosiaali- ja terveystoimen palvelut (terveyspalvelut, sosiaalipalvelut, vanhus- ja vammaispalvelut, suun terveydenhuolto)
- Konserni- ja asukaspalvelujen palvelut (työllisyyspalvelut, asukaspalvelut)
- Maankäytön, rakentamisen ja ympäristön palvelut
- Asiointitavat
- Taustatiedot

Kysely on melko laaja, mutta voit jättää vastaamatta niihin kysymyksiin, joista sinulla ei ole mielipidettä. Ainoastaan asuinkunta ja asuinkaupunginosa kysymykset ovat pakollisia. Kysely on avoinna 1.5.2018 asti.

## Sivistystoimen palvelut

*Saavutettavuudella tarkoitetaan sekä sähköisten palvelujen helppoa käytettävyyttä ja löydettävyyttä että helppoa palvelun luokse pääsemistä.*

**Oletko sinä tai perheenjäsenesi käyttänyt alla mainittua kaupungin tarjoamia palveluja?** (Valitse vastausvaihtoehto Ei tai Kyllä)

**Miten arvioit palvelujen saavutettavuutta?** (Voit esittää arviosi palvelujen saavutettavuudesta, vaikka et olisi käyttänyt niitä.)

**Avokenttään voit kirjoittaa, miten palvelujen saavutettavuutta voitaisiin parantaa.**

	Oletko käyttänyt?		Palvelujen saavutettavuus					Miten palvelujen saavutettavuutta voitaisiin parantaa?
	Ei	Kyllä	Erittäin huono	Melko huono	Ei lumpikään	Melko hyvä	Erittäin hyvä	
Suomenkielinen varhaiskasvatus (mm. päivähoito, esiopetus, kerhot, asukaspuistot)	<input type="checkbox"/>	<input type="checkbox"/>	<input type="checkbox"/>	<input type="checkbox"/>	<input type="checkbox"/>	<input type="checkbox"/>	<input type="checkbox"/>	
Ruotsinkielinen varhaiskasvatus (mm. päivähoito, esiopetus, kerhot, asukaspuistot)	<input type="checkbox"/>	<input type="checkbox"/>	<input type="checkbox"/>	<input type="checkbox"/>	<input type="checkbox"/>	<input type="checkbox"/>	<input type="checkbox"/>	
Suomenkielinen perusopetus	<input type="checkbox"/>	<input type="checkbox"/>	<input type="checkbox"/>	<input type="checkbox"/>	<input type="checkbox"/>	<input type="checkbox"/>	<input type="checkbox"/>	
Ruotsinkielinen perusopetus	<input type="checkbox"/>	<input type="checkbox"/>	<input type="checkbox"/>	<input type="checkbox"/>	<input type="checkbox"/>	<input type="checkbox"/>	<input type="checkbox"/>	
Lukio	<input type="checkbox"/>	<input type="checkbox"/>	<input type="checkbox"/>	<input type="checkbox"/>	<input type="checkbox"/>	<input type="checkbox"/>	<input type="checkbox"/>	
Ammattiläisen koulutus (Varia)	<input type="checkbox"/>	<input type="checkbox"/>	<input type="checkbox"/>	<input type="checkbox"/>	<input type="checkbox"/>	<input type="checkbox"/>	<input type="checkbox"/>	
Nuorisotilat	<input type="checkbox"/>	<input type="checkbox"/>	<input type="checkbox"/>	<input type="checkbox"/>	<input type="checkbox"/>	<input type="checkbox"/>	<input type="checkbox"/>	
Nuorten työpajat	<input type="checkbox"/>	<input type="checkbox"/>	<input type="checkbox"/>	<input type="checkbox"/>	<input type="checkbox"/>	<input type="checkbox"/>	<input type="checkbox"/>	
Kirjasto	<input type="checkbox"/>	<input type="checkbox"/>	<input type="checkbox"/>	<input type="checkbox"/>	<input type="checkbox"/>	<input type="checkbox"/>	<input type="checkbox"/>	
Aikuisopisto	<input type="checkbox"/>	<input type="checkbox"/>	<input type="checkbox"/>	<input type="checkbox"/>	<input type="checkbox"/>	<input type="checkbox"/>	<input type="checkbox"/>	
Vantaan musiikkiopisto	<input type="checkbox"/>	<input type="checkbox"/>	<input type="checkbox"/>	<input type="checkbox"/>	<input type="checkbox"/>	<input type="checkbox"/>	<input type="checkbox"/>	
Vantaan kuvataidekoulu	<input type="checkbox"/>	<input type="checkbox"/>	<input type="checkbox"/>	<input type="checkbox"/>	<input type="checkbox"/>	<input type="checkbox"/>	<input type="checkbox"/>	
Kaupunginmuseo (Tikkurila)	<input type="checkbox"/>	<input type="checkbox"/>	<input type="checkbox"/>	<input type="checkbox"/>	<input type="checkbox"/>	<input type="checkbox"/>	<input type="checkbox"/>	
Taidemuseo Artsi (Myrskylä)	<input type="checkbox"/>	<input type="checkbox"/>	<input type="checkbox"/>	<input type="checkbox"/>	<input type="checkbox"/>	<input type="checkbox"/>	<input type="checkbox"/>	
Kulttuuritalo Martins (Martinkirkko)	<input type="checkbox"/>	<input type="checkbox"/>	<input type="checkbox"/>	<input type="checkbox"/>	<input type="checkbox"/>	<input type="checkbox"/>	<input type="checkbox"/>	
Muu palvelu, mikä?	<input type="checkbox"/>	<input type="checkbox"/>	<input type="checkbox"/>	<input type="checkbox"/>	<input type="checkbox"/>	<input type="checkbox"/>	<input type="checkbox"/>	

## Sivistystoimen liikuntapalvelut

Saavutettavuudella tarkoitetaan sekä sähköisten palvelujen helppoa käytettävyyttä ja löydettävyyttä että helppoa palvelun luokse pääsemistä.

Oletko sinä tai perheenjäsenesi käyttänyt alla mainittua kaupungin tarjoamia palveluja? (Valitse vastausvaihtoehto Ei tai Kyllä)

Miten arvioit palvelujen saavutettavuutta? (Voit esittää arviosi palvelujen saavutettavuudesta, vaikka et olisi käyttänyt niitä.)

Avolenttään voit kirjoittaa, miten palvelujen saavutettavuutta voitaisiin parantaa.

	Oletko käyttänyt?		Palvelujen saavutettavuus					Miten palvelujen saavutettavuutta voitaisiin parantaa?
	Ei	Kyllä	Erittäin huono	Melko huono	Ei kumpikaan	Melko hyvä	Erittäin hyvä	
Ulkoilualueet (esim. Kuusijärvi, Petik o)	<input type="checkbox"/>	<input type="checkbox"/>	<input type="checkbox"/>	<input type="checkbox"/>	<input type="checkbox"/>	<input type="checkbox"/>	<input type="checkbox"/>	
Urheilupuistot (Tikkurila, Hakunila, Myyrmäki)	<input type="checkbox"/>	<input type="checkbox"/>	<input type="checkbox"/>	<input type="checkbox"/>	<input type="checkbox"/>	<input type="checkbox"/>	<input type="checkbox"/>	
Lähiliikuntapaikat (mm. monitoimikentät, kuntoilulaitteet)	<input type="checkbox"/>	<input type="checkbox"/>	<input type="checkbox"/>	<input type="checkbox"/>	<input type="checkbox"/>	<input type="checkbox"/>	<input type="checkbox"/>	
Ulkoilureitit ja k untoradat	<input type="checkbox"/>	<input type="checkbox"/>	<input type="checkbox"/>	<input type="checkbox"/>	<input type="checkbox"/>	<input type="checkbox"/>	<input type="checkbox"/>	
Hiihtoladut	<input type="checkbox"/>	<input type="checkbox"/>	<input type="checkbox"/>	<input type="checkbox"/>	<input type="checkbox"/>	<input type="checkbox"/>	<input type="checkbox"/>	
Pallokentät	<input type="checkbox"/>	<input type="checkbox"/>	<input type="checkbox"/>	<input type="checkbox"/>	<input type="checkbox"/>	<input type="checkbox"/>	<input type="checkbox"/>	
Tenniskentät	<input type="checkbox"/>	<input type="checkbox"/>	<input type="checkbox"/>	<input type="checkbox"/>	<input type="checkbox"/>	<input type="checkbox"/>	<input type="checkbox"/>	
Skeitti paikat	<input type="checkbox"/>	<input type="checkbox"/>	<input type="checkbox"/>	<input type="checkbox"/>	<input type="checkbox"/>	<input type="checkbox"/>	<input type="checkbox"/>	
Frisbeegolf radat	<input type="checkbox"/>	<input type="checkbox"/>	<input type="checkbox"/>	<input type="checkbox"/>	<input type="checkbox"/>	<input type="checkbox"/>	<input type="checkbox"/>	
Liikuntasalit	<input type="checkbox"/>	<input type="checkbox"/>	<input type="checkbox"/>	<input type="checkbox"/>	<input type="checkbox"/>	<input type="checkbox"/>	<input type="checkbox"/>	
Palloiluhallit	<input type="checkbox"/>	<input type="checkbox"/>	<input type="checkbox"/>	<input type="checkbox"/>	<input type="checkbox"/>	<input type="checkbox"/>	<input type="checkbox"/>	
Jalkapallohallit (Tikkurila, Hakunila, Myyrmäki)	<input type="checkbox"/>	<input type="checkbox"/>	<input type="checkbox"/>	<input type="checkbox"/>	<input type="checkbox"/>	<input type="checkbox"/>	<input type="checkbox"/>	
Jäähallit	<input type="checkbox"/>	<input type="checkbox"/>	<input type="checkbox"/>	<input type="checkbox"/>	<input type="checkbox"/>	<input type="checkbox"/>	<input type="checkbox"/>	
Luistelualueet/tekojää	<input type="checkbox"/>	<input type="checkbox"/>	<input type="checkbox"/>	<input type="checkbox"/>	<input type="checkbox"/>	<input type="checkbox"/>	<input type="checkbox"/>	
Uimahallit	<input type="checkbox"/>	<input type="checkbox"/>	<input type="checkbox"/>	<input type="checkbox"/>	<input type="checkbox"/>	<input type="checkbox"/>	<input type="checkbox"/>	
Uimapaikat/uimarannat	<input type="checkbox"/>	<input type="checkbox"/>	<input type="checkbox"/>	<input type="checkbox"/>	<input type="checkbox"/>	<input type="checkbox"/>	<input type="checkbox"/>	
Muu palvelu, mikä? _____	<input type="checkbox"/>	<input type="checkbox"/>	<input type="checkbox"/>	<input type="checkbox"/>	<input type="checkbox"/>	<input type="checkbox"/>	<input type="checkbox"/>	

Onko asuinalueellasi riittävästi seuraavia liikuntapaikkoja?

Kyllä Ei

Lähiliikuntapaikat (mm. monitoimikentät, kuntoilulaitteet)

Liikuntahallit

Uimahallit

Jäähallit

## Sosiaali- ja terveyspalvelut

Saavutettavuudella tarkoitetaan sekä sähköisten palvelujen helppoa käytettävyyttä ja löydettävyyttä että helppoa palvelun luokse pääsemistä.

Oletko sinä tai perheenjäsenesi käyttänyt alla mainittua kaupungin tarjoamia palveluja? (Valitse vastausvaihtoehto Ei tai Kyllä)

Miten arvioit palvelujen saavutettavuutta? (Voit esittää arviosi palvelujen saavutettavuudesta, vaikka et olisi käyttänyt niitä.)

Avolenttään voit kirjoittaa, miten palvelujen saavutettavuutta voitaisiin parantaa.

	Oletko käyttänyt?		Palvelujen saavutettavuus					Miten palvelujen saavutettavuutta voitaisiin parantaa?
	Ei	Kyllä	Erittäin huono	Melko huono	Ei kumpikaan	Melko hyvä	Erittäin hyvä	
Terveysasema	<input type="checkbox"/>	<input type="checkbox"/>	<input type="checkbox"/>	<input type="checkbox"/>	<input type="checkbox"/>	<input type="checkbox"/>	<input type="checkbox"/>	
Kuntoutuspalvelut (fysioterapia, puheterapia, toimintaterapia)	<input type="checkbox"/>	<input type="checkbox"/>	<input type="checkbox"/>	<input type="checkbox"/>	<input type="checkbox"/>	<input type="checkbox"/>	<input type="checkbox"/>	
Äitiys- ja lastenneuvola	<input type="checkbox"/>	<input type="checkbox"/>	<input type="checkbox"/>	<input type="checkbox"/>	<input type="checkbox"/>	<input type="checkbox"/>	<input type="checkbox"/>	
Perheneuvola	<input type="checkbox"/>	<input type="checkbox"/>	<input type="checkbox"/>	<input type="checkbox"/>	<input type="checkbox"/>	<input type="checkbox"/>	<input type="checkbox"/>	
Lastensuojelu	<input type="checkbox"/>	<input type="checkbox"/>	<input type="checkbox"/>	<input type="checkbox"/>	<input type="checkbox"/>	<input type="checkbox"/>	<input type="checkbox"/>	
Suun terveydenhuolto (hammashuolto)	<input type="checkbox"/>	<input type="checkbox"/>	<input type="checkbox"/>	<input type="checkbox"/>	<input type="checkbox"/>	<input type="checkbox"/>	<input type="checkbox"/>	
Maahanmuuttajapalvelut	<input type="checkbox"/>	<input type="checkbox"/>	<input type="checkbox"/>	<input type="checkbox"/>	<input type="checkbox"/>	<input type="checkbox"/>	<input type="checkbox"/>	
Aikuissosiaaliryö (mm. täydentävä toimeentulotuki, palvelutarpeen arviointi, so vittelu)	<input type="checkbox"/>	<input type="checkbox"/>	<input type="checkbox"/>	<input type="checkbox"/>	<input type="checkbox"/>	<input type="checkbox"/>	<input type="checkbox"/>	
Koulu- ja opiskeluterveydenhuolto	<input type="checkbox"/>	<input type="checkbox"/>	<input type="checkbox"/>	<input type="checkbox"/>	<input type="checkbox"/>	<input type="checkbox"/>	<input type="checkbox"/>	
Koulukuraattoripalvelu	<input type="checkbox"/>	<input type="checkbox"/>	<input type="checkbox"/>	<input type="checkbox"/>	<input type="checkbox"/>	<input type="checkbox"/>	<input type="checkbox"/>	
Koululaisten hammashuolto	<input type="checkbox"/>	<input type="checkbox"/>	<input type="checkbox"/>	<input type="checkbox"/>	<input type="checkbox"/>	<input type="checkbox"/>	<input type="checkbox"/>	
Vanhuspalvelujen päivätoiminta	<input type="checkbox"/>	<input type="checkbox"/>	<input type="checkbox"/>	<input type="checkbox"/>	<input type="checkbox"/>	<input type="checkbox"/>	<input type="checkbox"/>	
Vammaispalvelujen työ- ja päivätoiminta	<input type="checkbox"/>	<input type="checkbox"/>	<input type="checkbox"/>	<input type="checkbox"/>	<input type="checkbox"/>	<input type="checkbox"/>	<input type="checkbox"/>	
Muu palvelu, mikä? _____	<input type="checkbox"/>	<input type="checkbox"/>	<input type="checkbox"/>	<input type="checkbox"/>	<input type="checkbox"/>	<input type="checkbox"/>	<input type="checkbox"/>	

## Työllisyys- ja asukaspalvelut

Saavutettavuudella tarkoitetaan sekä sähköisten palvelujen helppoa käytettävyyttä ja löydettävyyttä että helppoa palvelun luokse pääsemistä.

Oletko sinä tai perheenjäsenesi käyttänyt alla mainittua k kaupungin tarjoamia palveluja? (Valitse vastausvaihtoehto Ei tai Kyllä)

Miten arvioit palvelujen saavutettavuutta? (Voit esittää arviosi palvelujen saavutettavuudesta, vaiheet olisi käyttänyt niitä.)

Avokenttään voit kirjoittaa, miten palvelujen saavutettavuutta voitaisiin parantaa.

	Oletko käyttänyt?		Palvelujen saavutettavuus					Miten palvelujen saavutettavuutta voitaisiin parantaa?
	Ei	Kyllä	Erittäin huono	Melko huono	Ei kumpikaan	Melko hyvä	Erittäin hyvä	
Vantaa-info (Tikkurilan Dixi, Myyrmäkitalo, Korson Lumo)	<input type="checkbox"/>	<input type="checkbox"/>	<input type="checkbox"/>	<input type="checkbox"/>	<input type="checkbox"/>	<input type="checkbox"/>	<input type="checkbox"/>	
Vantaa-infon puhelinpalvelut (kaupungin vaihde)	<input type="checkbox"/>	<input type="checkbox"/>	<input type="checkbox"/>	<input type="checkbox"/>	<input type="checkbox"/>	<input type="checkbox"/>	<input type="checkbox"/>	
TYP – työllistymistä edistävä monialainen yhteispalvelu	<input type="checkbox"/>	<input type="checkbox"/>	<input type="checkbox"/>	<input type="checkbox"/>	<input type="checkbox"/>	<input type="checkbox"/>	<input type="checkbox"/>	
Nuorten Ohjaamo	<input type="checkbox"/>	<input type="checkbox"/>	<input type="checkbox"/>	<input type="checkbox"/>	<input type="checkbox"/>	<input type="checkbox"/>	<input type="checkbox"/>	
Kuntouttava työtoiminta	<input type="checkbox"/>	<input type="checkbox"/>	<input type="checkbox"/>	<input type="checkbox"/>	<input type="checkbox"/>	<input type="checkbox"/>	<input type="checkbox"/>	
Talous- ja velkaneuvonta	<input type="checkbox"/>	<input type="checkbox"/>	<input type="checkbox"/>	<input type="checkbox"/>	<input type="checkbox"/>	<input type="checkbox"/>	<input type="checkbox"/>	
Vantaan kaupungin kirjaamo	<input type="checkbox"/>	<input type="checkbox"/>	<input type="checkbox"/>	<input type="checkbox"/>	<input type="checkbox"/>	<input type="checkbox"/>	<input type="checkbox"/>	
Vantaan kaupunginarkisto	<input type="checkbox"/>	<input type="checkbox"/>	<input type="checkbox"/>	<input type="checkbox"/>	<input type="checkbox"/>	<input type="checkbox"/>	<input type="checkbox"/>	
Asukastilat (Myyrinki, Kafnetti, Tuulikontti, Katrinebergin kartano, Silkinportti, Leikki, Rubiini, Skomars)	<input type="checkbox"/>	<input type="checkbox"/>	<input type="checkbox"/>	<input type="checkbox"/>	<input type="checkbox"/>	<input type="checkbox"/>	<input type="checkbox"/>	
Palvelutori (Koivukylän kirjasto)	<input type="checkbox"/>	<input type="checkbox"/>	<input type="checkbox"/>	<input type="checkbox"/>	<input type="checkbox"/>	<input type="checkbox"/>	<input type="checkbox"/>	
Muu palvelu, mikä? _____	<input type="checkbox"/>	<input type="checkbox"/>	<input type="checkbox"/>	<input type="checkbox"/>	<input type="checkbox"/>	<input type="checkbox"/>	<input type="checkbox"/>	

## Maankäytön, rakentamisen ja ympäristön palvelut

Saavutettavuudella tarkoitetaan sekä sähköisten palvelujen helppoa käytettävyyttä ja löydettävyyttä että helppoa palvelun luokse pääsemistä.

Oletko sinä tai perheenjäsenesi käyttänyt alla mainittua k kaupungin tarjoamia palveluja? (Valitse vastausvaihtoehto Ei tai Kyllä)

Miten arvioit palvelujen saavutettavuutta? (Voit esittää arviosi palvelujen saavutettavuudesta, vaiheet olisi käyttänyt niitä.)

Avokenttään voit kirjoittaa, miten palvelujen saavutettavuutta voitaisiin parantaa.

	Oletko käyttänyt?		Palvelujen saavutettavuus					Miten palvelujen saavutettavuutta voitaisiin parantaa?
	Ei	Kyllä	Erittäin huono	Melko huono	Ei kumpikaan	Melko hyvä	Erittäin hyvä	
Joukkoliikenne	<input type="checkbox"/>	<input type="checkbox"/>	<input type="checkbox"/>	<input type="checkbox"/>	<input type="checkbox"/>	<input type="checkbox"/>	<input type="checkbox"/>	
Liityntäpysäköinti	<input type="checkbox"/>	<input type="checkbox"/>	<input type="checkbox"/>	<input type="checkbox"/>	<input type="checkbox"/>	<input type="checkbox"/>	<input type="checkbox"/>	
Lähimetsät ja puistot	<input type="checkbox"/>	<input type="checkbox"/>	<input type="checkbox"/>	<input type="checkbox"/>	<input type="checkbox"/>	<input type="checkbox"/>	<input type="checkbox"/>	
Sipoonkorven kansallispuisto	<input type="checkbox"/>	<input type="checkbox"/>	<input type="checkbox"/>	<input type="checkbox"/>	<input type="checkbox"/>	<input type="checkbox"/>	<input type="checkbox"/>	
Torit (Myyrmäki ja Tikkurila)	<input type="checkbox"/>	<input type="checkbox"/>	<input type="checkbox"/>	<input type="checkbox"/>	<input type="checkbox"/>	<input type="checkbox"/>	<input type="checkbox"/>	
Leikkipaikat	<input type="checkbox"/>	<input type="checkbox"/>	<input type="checkbox"/>	<input type="checkbox"/>	<input type="checkbox"/>	<input type="checkbox"/>	<input type="checkbox"/>	
Koira-aitaukset	<input type="checkbox"/>	<input type="checkbox"/>	<input type="checkbox"/>	<input type="checkbox"/>	<input type="checkbox"/>	<input type="checkbox"/>	<input type="checkbox"/>	
Matonpesupaikat	<input type="checkbox"/>	<input type="checkbox"/>	<input type="checkbox"/>	<input type="checkbox"/>	<input type="checkbox"/>	<input type="checkbox"/>	<input type="checkbox"/>	
Kaupungin eläinlääkärin vastaanotto (Pakkala)	<input type="checkbox"/>	<input type="checkbox"/>	<input type="checkbox"/>	<input type="checkbox"/>	<input type="checkbox"/>	<input type="checkbox"/>	<input type="checkbox"/>	
Lupapiste.fi	<input type="checkbox"/>	<input type="checkbox"/>	<input type="checkbox"/>	<input type="checkbox"/>	<input type="checkbox"/>	<input type="checkbox"/>	<input type="checkbox"/>	
Muu palvelu, mikä? _____	<input type="checkbox"/>	<input type="checkbox"/>	<input type="checkbox"/>	<input type="checkbox"/>	<input type="checkbox"/>	<input type="checkbox"/>	<input type="checkbox"/>	

## Asiointitavat

### Miten asioisit mieluiten kaupungin kanssa eri palveluissa?

(Valitse enintään 3 mieluisinta tapaa per palvelu. Jos et halua arvioida jotakin palvelua, voit jättää kohdan tyhjäksi.)

Chatilla tarkoitetaan palvelua, jossa asiakas ja asiakaspalvelija keskustelevat reaaliaikaisesti si on ja konesiintöohjelman kautta. Itsenäisesti n tennämiä tyk sellä tarkoitetaan palvelujen käyttöä omatoimisesti esim lähekk eiden käyttäminen, teon ink eminen). Etäpalvelulla tarkoitetaan asiointia iä ospalvelun kanssa videoyhteyden välityksellä.

	Käynti	Sähköposti	Puhelu	Chat	Itsenäisesti intemäsa	Etäpalveluna
Vantaa-info (Tikkurilan Dixi, Myyrmäkitalo, Korson Lumo)	<input type="checkbox"/>	<input type="checkbox"/>	<input type="checkbox"/>	<input type="checkbox"/>	<input type="checkbox"/>	<input type="checkbox"/>
Varhaiskasvatus/palveluihin hakeutumisen neuvonta	<input type="checkbox"/>	<input type="checkbox"/>	<input type="checkbox"/>	<input type="checkbox"/>	<input type="checkbox"/>	<input type="checkbox"/>
Perusopetus/kouluun ilmoittautumisen neuvonta (Wilma)	<input type="checkbox"/>	<input type="checkbox"/>	<input type="checkbox"/>	<input type="checkbox"/>	<input type="checkbox"/>	<input type="checkbox"/>
Terveysneuvonta	<input type="checkbox"/>	<input type="checkbox"/>	<input type="checkbox"/>	<input type="checkbox"/>	<input type="checkbox"/>	<input type="checkbox"/>
Äitiys- ja lastenneuvolan neuvonta	<input type="checkbox"/>	<input type="checkbox"/>	<input type="checkbox"/>	<input type="checkbox"/>	<input type="checkbox"/>	<input type="checkbox"/>
Suun terveydenhuollon neuvonta	<input type="checkbox"/>	<input type="checkbox"/>	<input type="checkbox"/>	<input type="checkbox"/>	<input type="checkbox"/>	<input type="checkbox"/>
Vanhuspalveluneuvonta	<input type="checkbox"/>	<input type="checkbox"/>	<input type="checkbox"/>	<input type="checkbox"/>	<input type="checkbox"/>	<input type="checkbox"/>
Vammaispalveluneuvonta	<input type="checkbox"/>	<input type="checkbox"/>	<input type="checkbox"/>	<input type="checkbox"/>	<input type="checkbox"/>	<input type="checkbox"/>
Maahanmuuttajaneuvonta	<input type="checkbox"/>	<input type="checkbox"/>	<input type="checkbox"/>	<input type="checkbox"/>	<input type="checkbox"/>	<input type="checkbox"/>
Yrittäjyysneuvonta	<input type="checkbox"/>	<input type="checkbox"/>	<input type="checkbox"/>	<input type="checkbox"/>	<input type="checkbox"/>	<input type="checkbox"/>
Talous- ja velkaneuvonta	<input type="checkbox"/>	<input type="checkbox"/>	<input type="checkbox"/>	<input type="checkbox"/>	<input type="checkbox"/>	<input type="checkbox"/>
Ajanvaraukset eri palveluihin	<input type="checkbox"/>	<input type="checkbox"/>	<input type="checkbox"/>	<input type="checkbox"/>	<input type="checkbox"/>	<input type="checkbox"/>
Kaupungin avustukset ja paikallisen kansalaistoiminnan avustukset	<input type="checkbox"/>	<input type="checkbox"/>	<input type="checkbox"/>	<input type="checkbox"/>	<input type="checkbox"/>	<input type="checkbox"/>
Maankäytön asiakaspalvelu (mm. suunnitelmien ja kaavojen nähtävillä olo)	<input type="checkbox"/>	<input type="checkbox"/>	<input type="checkbox"/>	<input type="checkbox"/>	<input type="checkbox"/>	<input type="checkbox"/>
Pysäköinnin valvonnan asiakaspalvelu	<input type="checkbox"/>	<input type="checkbox"/>	<input type="checkbox"/>	<input type="checkbox"/>	<input type="checkbox"/>	<input type="checkbox"/>
Vantaan kulttuuripalvelujen lipunmyynti	<input type="checkbox"/>	<input type="checkbox"/>	<input type="checkbox"/>	<input type="checkbox"/>	<input type="checkbox"/>	<input type="checkbox"/>
Tilavaraukset (liikuntapaikat, asukas- ja järjestötilat)	<input type="checkbox"/>	<input type="checkbox"/>	<input type="checkbox"/>	<input type="checkbox"/>	<input type="checkbox"/>	<input type="checkbox"/>
Muu palvelu, mikä? _____	<input type="checkbox"/>	<input type="checkbox"/>	<input type="checkbox"/>	<input type="checkbox"/>	<input type="checkbox"/>	<input type="checkbox"/>

### Mitä kaupungin palveluja pitäisi ainakin olla sähköisesti/online-tavalla?

---

---

### Mainitse kolme keskeisintä palvelujen saavutettavuuteen liittyvää huolenaihetta/parannusehdotusta.

---

---

## Taustatiedot

### Kotikuntasi nimi

- Vantaa  
 Helsinki  
 Espoo  
 Jokin muu, mikä? \_\_\_\_\_

### Jos asut Vantaalla, niin missä kaupunginosassa?

- \_\_\_\_\_
- En asu Vantaalla.

### Jos asut Vantaalla, kuinka kauan olet asunut täällä?

- Alle vuoden  
 1-4 vuotta  
 5-10 vuotta  
 Yli 10 vuotta

### Mikä on sukupuolesi?

- Nainen  
 Mies  
 Jokin muu

### Mikä on ikäsi?

- Alle 25  
 25-39  
 40-54  
 55-64  
 65+

### Mikä on nykyinen perhemuoto?

- Yksin asuva  
 Pariskunta  
 Yhden huoltajan lapsiperhe  
 Kahden huoltajan lapsiperhe  
 Asun vanhempieni kanssa  
 Muu, mikä? \_\_\_\_\_

### Jos taloudessanne asuu lapsia, minkä ikäisiä he ovat?

(Voit valita useamman ikäryhmän)

- 0-6  
 7-12  
 13-15  
 16-17  
 18+

### Onko taloudessanne autoa?

- Ei  
 1 auto  
 2 autoa tai useampia

### Mitä kulkuvälinettä käytät pääasiassa riittävästi liikkuessasi lähiseudulla?

Joukkoliikennettä    Autoa    Polkupyörää    Kuljen jalkaisin    Muu kulkuväline

Opiskelu- tai työmatkat	<input type="checkbox"/>	<input type="checkbox"/>	<input type="checkbox"/>	<input type="checkbox"/>	<input type="checkbox"/>
Harrastus- ja vapaa-ajanmatkat	<input type="checkbox"/>	<input type="checkbox"/>	<input type="checkbox"/>	<input type="checkbox"/>	<input type="checkbox"/>
Ostos- ja asiointimatkat	<input type="checkbox"/>	<input type="checkbox"/>	<input type="checkbox"/>	<input type="checkbox"/>	<input type="checkbox"/>

### Onko/olisiko sinulla ilman autoa saavutettavissa useimmin tarvitsemasi palvelut?

- Kyllä  
 Ei. Mitä et saavuttaisi? \_\_\_\_\_

### Kuinka tärkeäksi koit mahdollisuuden vaikuttaa tämän kyselyn avulla?

---

---

## Kaupungin palvelujen saavutettavuus kyselyn tuloksia (kysely avoimna Vantaa.fi sivuilla 3.4-2.5.2018)

### Sivistystoimen palvelut

Oletko sinä tai perheenjäsenesi käyttänyt alla mainittuja kaupungin tarjoamia palveluja?	Ei	Kyllä	Yhteensä
Suomenkielinen varhaiskasvatus (mm. päivähoito, esiopetus, kerhot, asukaspuistot)	50%	50%	322
Ruotsinkielinen varhaiskasvatus (mm. päivähoito, esiopetus, kerhot, asukaspuistot)	95%	5%	316
Suomenkielinen perusopetus	54%	46%	317
Ruotsinkielinen perusopetus	95%	5%	311
Lukio	79%	21%	312
Ammatillinen koulutus (Varia)	89%	11%	314
Nuorisotilat	77%	23%	316
Nuorten työpajat	95%	5%	315
Kirjasto	10%	90%	315
Aikuisopisto	61%	39%	322
Vantaan musiikkiopisto	82%	18%	314
Vantaan kuvataidekoulu	88%	12%	314
Kaupunginmuseo (Tikkurila)	74%	26%	317
Taidemuseo Artsi (Myyrmäki)	78%	22%	313
Kulttuuritalo Martinus (Martinlaakso)	65%	35%	314
Muu palvelu, mikä? (vastaa ensin oletko käyttänyt ei/kyllä)	67%	33%	45
Yhteensä	73%	27%	4777

Miten arvioit palvelujen saavutettavuutta? (Voit esittää arviosi palvelujen saavutettavuudesta, vaikkeet olisi käyttänyt niitä.)						
	Erittäin huono	Melko huono	Ei kumpikaan	Melko hyvä	Erittäin hyvä	Yhteensä
Suomenkielinen varhaiskasvatus (mm. päivähoito, esiopetus, kerhot, asukaspuistot)	2%	9%	5%	54%	30%	182
Ruotsinkielinen varhaiskasvatus (mm. päivähoito, esiopetus, kerhot, asukaspuistot)	7%	14%	24%	36%	19%	42
Suomenkielinen perusopetus	1%	10%	4%	52%	34%	164
Ruotsinkielinen perusopetus	2%	15%	27%	37%	20%	41
Lukio	2%	8%	14%	47%	29%	91
Ammatillinen koulutus (Varia)	6%	17%	19%	44%	14%	64
Nuorisotilat	13%	15%	19%	37%	15%	99
Nuorten työpajat	17%	20%	24%	33%	7%	46
Kirjasto	3%	10%	5%	42%	40%	284
Aikuisopisto	3%	17%	19%	47%	14%	135
Vantaan musiikkiopisto	1%	12%	16%	52%	19%	75
Vantaan kuvataidekoulu	3%	5%	24%	50%	17%	58
Kaupunginmuseo (Tikkurila)	1%	8%	16%	40%	36%	103
Taidemuseo Artsi (Myyrmäki)	1%	13%	19%	41%	27%	86
Kulttuuritalo Martinus (Martinlaakso)	2%	10%	18%	45%	26%	123
Muu palvelu, mikä?	24%	18%	12%	18%	29%	17
Yhteensä	4%	11%	13%	45%	27%	1610



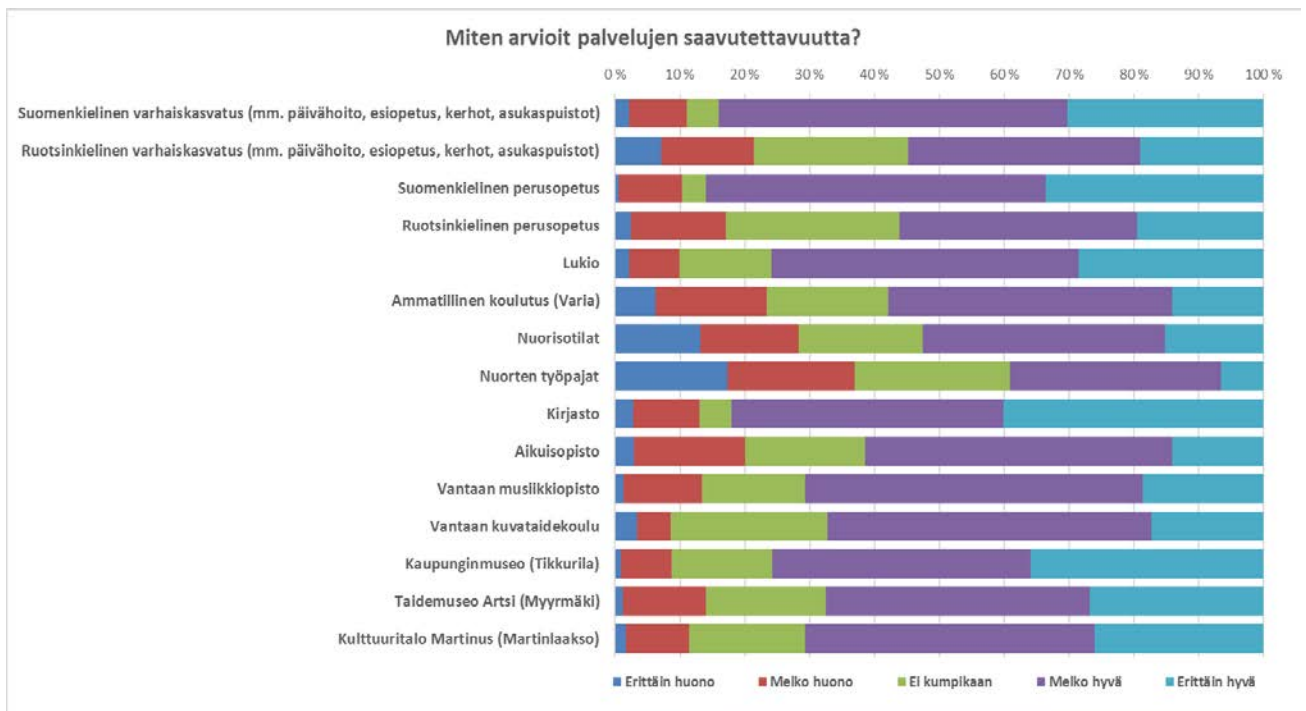

### Sivistystoimi: Miten palvelujen saavutettavuutta voitaisiin parantaa?

Vastaajien määrä: 70

#### Suomenkielinen varhaiskasvatus (mm. päivähoito, esiopetus, kerhot, asukaspuistot)

- Parkkipaikkoja lisää
- Sähköisten palveluiden kehittäminen
- Asukaspuisto alueelle olisi kiva lisä.
- Henkilöstölle pitäisi kerto, että työpaikkaa ei voi tietää 4 kk etukäteen. Sain itse töitä ja laitoin heti hakemuksen, niin erittäin tympääntynyt nainen puhelimessa väitti että pitää laittaa hakemus 4 kk ennen töitä ja että se 2 vko koskee vain opiskelijoit
- Lisää päiväkoteja ja parempi henkilöstömitoitus.
- Ilolasta vaikea päästä esim. avoimeen päiväkotiin. Kaikki on kaukana.
- Asukaspuistoja ei ole Vantaalla. Lähin avoin päiväkoti Ilolasta on Ukko Pekka tai Kartanonkoskella Pakkalan avoin pk.
- Neuvonnan yhteystiedot?
- Lisäämällä päivähoitopaikkoja ja turvallista hoitoa lapsille lisäämällä työntekijöiden suhdelukua suhteessa lapsilukuun. Tällä hetkellä henkilökunnan sairauspoissaolot tuntuu kuormittavan myös lapsia. Päivähoidossa, kun pöpöt liikkuu aktiivisesti ja sairastaminen on inhimillistä. Xxxx-päällikkö ei myöskään ole tehtäviensä tasalla.
- Enemmän palveluja ja enemmän busseja. Esim keimolanmäki-kannisto
- Tietojen löytymistä nettisivuilta voisi parantaa. Sähköisen viestinnän parantaminen. On rasittavaa saada tietoa sähköpostiin liitetiedostoina.
- lisää kerhotoimintaa koulun jälkeen
- Pieniä lähikouluja lisää.
- Julkisen liikenteen yhteydet päiväkotiiimme olivat huonot
- Lapsi pääsisi oman asuinalueen päiväkotiin, nyt 2 vuotta ollut siirtojonossa. Kerhoon ei aikanaan mahtunut, vaikka haimme hakuajan puitteissa seuraavalle syksylle. Asukaspuistoja on olematon määrä vs. Hki.

- lisää infoa nettisivuille mm. kerhoista ja asukaspuistoista
- Päiväkodin työntekijät edelleen lähtevät vieraannuttajien touhuihin mukaan, toista vanhempaa vastaan. Koulutusta lasten vieraannuttamisesta on järjestettävä sillä se alkaa usein päiväkotiiässä. Lastensuojeluasial!
- Työntekijöitä lisää ja turha byrokratia pois. Lapsille kunnon ateriat päivän aikana. Olen seurannut tilannetta lapsenlapseni osalta ja ruoan taso todella ihmetyttää.
- Varhaiskasvatukseen hakemisen sähköiset palvelut vaativat pikaista uusimista. Järjestelmästä ei edes saa mitään vahvistusta hakemuksen vastaanotosta.
- Päivähoitopaikkojen alueellinen riittävyys taattava lyhyiden matkojen mahdollistamiseksi
- Kesällä vahoitopaikat joukkoliikenteen solmukohtiin.
- kuusi vuotta sitten taso oli ihan kurjaa ja ilkeää lapseani kohti, koska ulkomaalainen.
- Palvelut lähemmäs kuntalaisia
- Lähipäiväkodista ei löydy paikkaa omalle lapselle -> päiväkotipaikkoja pitäisi lisätä

### **Ruotsinkielinen varhaiskasvatus (mm. päivähoito, esiopetus, kerhot, asukaspuistot)**

- men för 25 år sen
- Aviapolis bör beaktas.
- Avståndet är långa. Bil krävs.
- hyi svedu pellet

### **Suomenkielinen perusopetus**

- Lopettamalla kouluverkon harventaminen
- Tästä puuttuu englannin kielinen
- Ala-asteet: melko hyvä; Yläasteet: Erittäin huono, jopa sääliävän surkea
- Liikaa erityistä tukea tarvitsevia lapsia luokassa, joka vaikuttaa työrauhaan ja oppimiseen. Kiusaamista on myös näköpiirissä liikaa vaikka se ei kohdistu omaan lapseen. Koululla liian lepsu linja.
- Lähikouluja ei lakkautettaisi
- Lakkautetut bussilinjat palauttaa Kivistön vaarallisille teille joissa ei ole kevyenliikenteen väyliä esim. Piispankyläntie.
- Hyvä huoneilma lapsille ja aikuisille
- Myös ns. "normaalit" lapset tulisi huomioida. Lisää henkilökuntaa, myös kouluavustajia. Myös meidän tavallisten alkuperäisten suomalaisten lapset tulee huomioida. Mehän kuitenkin kulut maksamme.
- Vrt. päiväkodit
- haastavaa tavoittaa erityistarpeista vastaavat henkilöt
- Linja 412 voisi kierää ympyrää Myyrmäestä vanhakaarelantien kautta koululle
- Aivan surkea. kolme vuotta sitten huomasin kuinka paljon sukulaisia kiusattu koulussa ja syrjitty sen takia kun ulkomaalaisia. Ei opettajat pitäneet puoliaansa. Sen sijaan mustalaisia ja suomen ruotsalaisia ylistettiin koulussa. Olit ulkomaalainen, niin sinua saa kiusata vapaasti. Etenkin ylä kouluissa kiusaaminen ja eri arvoistus vakava ongelma, kun kaikilla ei ole rikkaita vanhempia tai kavereita.
- 5-luokkalaiset kun joutuvat Simonkylän kouluun, pitäisi kouluun päästä yhdellä bussilla

### **Ruotsinkielinen perusopetus**

- Aviapolis bör beaktas gällande förskola.
- Avståndet är långa med bussresor på en timme, ibland mera.
- Hyiii ruotsalaisia svedu pellejä.

### **Lukio**

- KIVISTÖÖN TARVITAAN LUKIO! PIAN! Suunnittelu(ja rakennus)työt käynnistettävä ASAP(!!!!), koska suunnittelusta valmiiseen rakennukseen kestää 5+ vuotta!
- Avståndet är långa med bussresor på en timme, ibland mera.
- Väkiluku kasvaa, mutta lukioita ei rakenneta. Olisiko aika unohtaa peruskoulujen keskittäminen Pakkalaan ja rakentaa lukio!
- Ihan paskaa ei opettajia kiinnosta opettaa, kunhan oppilaita tulee, niin heidän palkka kulkee. Ei pidetä huoli heistä, jotka ei hallitse koulunkäyntiä.

### **Ammatillinen koulutus (Varia)**

- varia on oma pieni maailmansa jonne muilla ei ole asiaa...ymmärrän että on jo kyse isommista lapsista mutta itselläni on erittäin huono kuva koulun toiminnasta ja opetuksesta
- lisää informaatiota nettisivuille mm. koulutuksen sisällöstä jne
- Lähin Hiekkaharjussa, kestää julkisilla n. 40 min, muut pisteet kauempana
- useampi turhaksi osoittautunut jonotus koulunjohtajan oven takana, koska kaikki muu paitsi urheilukilpailut ovat luvattomia poissaoloja
- Ihan paska työttömäksi katkeraksi tulin.
- Finns inte på svenska

### **Nuorisotilat**

- lisää tiloja ja ikäryhmittäin ohjattua toimintaa myös viikonloppuisin
- Finns ingen svenskspråkig verksamhet.
- lisää nuorisotilaa
- Pikku koppi alueella jossa lapsia syntynyt satoja vuodessa. Ei aidosti palvele nuorisoa.
- lisää infoa nettisivuille, tiloista, varauksesta, varusteista jne.
- Meluiset ja hallitsevat porukat kuriin. Ohjaajat voisivat toimia eikä vain "suvaita" kaikkea, kuten arempien kiilaamista yms.
- Näin nuoret kertovat
- En ole koskaan käynyt. En oo sekopää.
- Ilolaan oma nuorisotalo tai muuhun tilaan ohjattua toimintaa nuorille
- Har staden svenska?

## **Nuorten työpajat**

- Kaikkia suuntautumisia ei voida järjestää iltaopintoina.
- lisää harrastetilaa kaikenikäisille sisätiloissa
- lisää infoa nettisivuille
- Vain sekopäille ja nisteille.

## **Kirjasto**

- omatoimiaika kirjastossa on todella hyvä juttu
- Kirjastoauto käy, mikä on loistava juttu.
- Nuorisotilat jostain syystä eivät nuorten ulottuvilla täysin, en yiedä miksi. Suuri osa olisi näiden tarpeessa, mutta Dixissä epämääräinen hengailu vie voiton. Ikävää.
- Suorempi kulkuyhteys
- Lisää kirjastoja
- Tikkurilan kirjaston invapysäköinti uudistettava kokonaan. Nyt paikka on kaukana ulkovista ja rappujakin on matkan varrella tai sitten useiden kymmenien metrien lisämatka kaltevilla ja liukkailla ulkokäytävillä. Invapaikkojen sijoittelun suunnitteluun myös paikkojen käyttäjät
- Kivistö tarvitsee kirjaston
- Kirjastojen ympäristön esteettömyys!
- Kolohongan nuorisotila toimii hyvin, jos on tarve omalle tilavaraukselle.
- vkl aukioloja toivoisin
- Ks. Yllä
- rakentaa kirjasto bussin sijaan.
- Kivistöön oma kirjasto
- Kirjastot ovat liian kaukana
- Laajemmat aukioloajat
- Esim. Koivukylän kirjastoa ei voi käyttää häiriöiden vuoksi
- Tarjonnan niukkuus
- Mustalaiset pois kirjastosta. Asiakaspalvelu voisi olla mukavempi
- Dåligt med svenska böcker
- Laajentamalla aukioloaikoja (ei vain koodilla sisään)

## **Aikuisopisto**

- opiston jumpat takaisin kouluille
- Isommat nuorisotilat sillä nuorisoa on.
- Suorempi kulkuyhteys
- toisella puolella Vantaata
- Vain 1 paikka nuorille olla. Nuoret on tulevaisuus ja heille pitäisi olla muutakin kuin 1 nuorisotila, esim koripallo kenttä tms
- Miksi Pakkalassa ei ole mitään tarjontaa? Kolme kurssia?
- kesäkurssveja kielistä, esim. yläasteikäisille ja lukiolaisille ja kesäliikuntaa kaikenikäisille
- Tarjontaa ei ole Rekola-Matarialueella, kulkuyhteydet esim. Tikkurilaan hitaat ja huonot, siellähän tarjontaa olisi...

- Kurssin selattavuudessa välillä ongelmaa, joutuu päivittämään selainta, että saa tekstit näkymään. Koskee mobiilisissa selausta, kun avaa kurssin päivien luettelon auki.
- Bussi Tikkurilaan kestää n. 45 min
- ihan ok.
- Måste åka till H:fors, iH:fors inga parkeringsplatser vid svenska Arbis
- Utbudet på svenska är minimalt.
- Aikuisopiston kursseja Hakunilaan

### **Vantaan musiikkiopisto**

- Bussi Tikkurilaan kestää n. 45 m
- Miksi minä täällä kävisin?
- Itä-Vantaalta puuttuu konserttisali

### **Vantaan kuvataidekoulu**

- Ennen oli hyvä saavutettavuus, nyt pysäköintiehdot ovat saaneet vähentämään käyntejä merkittävästi.
- Paremmat aukioloajat ja lisää lähikirjastija, mihin pääsee sisään ilman kirjastokorttia
- Kirjasto toimii hyvin
- Ks. Yllä
- Enemmän lyhytkursseja koko perheelle
- Bussi Tikkurilaan kestää n. 45 m
- Miksi minä täällä kävisin?
- Ingen svensk service

### **Kaupunginmuseo (Tikkurila)**

- Kun yksi kirjasto esimerkiksi remontissa, vaihtoehtoiseen pitkä matka
- Tikkurilan kirjastoon mennessä on liikaa portaita
- en ole edes kuullutkaan kyseisestä museosta
- Mielikuva on että Koivukylän kirjasto joka on lähin, järjestää vähiten oheistoimintaa ja kirjavalikoimakin on heikompi. Käytän siksi paljon Lumon ja Myyrmäen kirjastoja.
- Pointin 24h kirjasto on upea!
- Liian kaukana.
- Kivistöön fyysinen kirjasto
- Aukioloaikoja laajentamalla.
- Kivistöön kirjasto
- Bussi Tikkurilaan kestää n. 45 m
- Varausajat joskus pitkiä
- Miksi minä täällä kävisin?

### **Taidemuseo Artsi (Myyrmäki)**

- voisi olla vähän isommat tilat
- Aikuisopiston tulisi laajentaa enemmän kaupungin osiin toimintaansa esim liikunta ja harrasteryhmiä kouluille
- Kurssit täysiä. Paikkaa vaikea saada

- Julkiset kulkuyhteydet hitaat ja huonot
- Julkisilla kestää n. 1h 15 min, seutulipulla vähän vähemmän
- Miksi minä täällä kävisin?
- junamatkan päässä
- pari kertaa ollut ovella -ovi kiinni. aukiolo myös maanantaisin

### **Kulttuuritalo Martinus (Martinlaakso)**

- Aviapoliksesta pitkä matka ja julkisilla vaikea kulku Kartanonkoskelta/ Tammistosta
- Loistavaa toimintaa pop jazz osastolla. Siitä en pidä, että kaupungin Musiikkiopiston laskutusvon yhteistyössä INTRUM JUSTITIAN kanssa. Harrastukset kaikkien ulottuville. Maksut ovat keskituloisillekin aika suuret ja Intrum perii myöhässä olevat maksut. Ei eettisesti toimiva perintäfirma vaan liiketoimintaa. Kaupungin ei pitäisi olla tällaisen firman kanssa kytköksissä.
- Kurssien varaus yhtä tuskaa, ei saisi täyttää kursseja tyylillä nopeat syövät hitaat.
- Invapaikkojen sijainti ja leveys suunniteltava uudestaan lähemmäksi pääovea. Paikkojen käyttäjät mukaan suunnitteluun.
- Liikuntaryhmiä kivistön alueella
- Vähän paremmin voisi mainostaa Martinuksen tilaisuuksia, jotta useammat löytäisivät nämä hienot esitykset
- lisää mainostusta esim. paikallislehteen kohtuuhintaisia lippuja, kaikenikäisille tapahtumia
- julkiset kulkuyhteydet Matari-Rekola alueelta hitaat ja huonot
- Julkisilla kestää n. 1h 20 min, se
- Vastaava ItäVantaalle
- Miksi minä täällä kävisin?
- Har inga egna tjänster
- junamatkan päässä
- syöttöliikenne kuntoon ,syöttötaksit?!! voisi olla ratkaisu

### **Muu palvelu, mikä?**

- lasten (4-6v) musaryhmiä aika huonosti Kartanonkoski /tammisto alueella
- Vanhuksille/iäikäimille viriketoimintaa
- tätä palvelua EI SAA LOPETTAA
- Varmaan Sote vaikuttaa jo nyt ja on todella arvasta kiinni kenen kanssa joutuu asioimaan
- voisi asiakaspalvelua parantaa ja saada aika nopeammin.
- Underhåll av anslagstavlorna ("Det händer i Vanda")

## Sivistystoimen palvelut/Liikuntapalvelut

Oletko sinä tai perheenjäsenesi käyttänyt alla mainittuja kaupungin tarjoamia palveluja?			
	Ei	Kyllä	Yhteensä
Ulkoilualueet (esim. Kuusijärvi, Petikko)	18%	82%	322
Urheilupuistot (Tikkurila, Hakunila, Myyrmäki)	40%	60%	317
Lähiliikuntapaikat (mm. monitoimikentät, kuntoilulaitteet)	46%	54%	314
Ulkoilureitit ja kuntoradat	23%	77%	320
Hiihtoladut	54%	46%	323
Pallokentät	60%	40%	318
Tenniskentät	83%	17%	317
Skeittipaikat	90%	10%	313
Frisbeegolfradat	85%	15%	318
Liikuntasalit	55%	45%	322
Palloiluhallit	79%	21%	314
Jalkapallohallit (Tikkurila, Hakunila, Myyrmäki)	80%	20%	317
Jäähallit	71%	29%	313
Luistelualueet/tekojäät	49%	51%	314
Uimahallit	23%	77%	315
Uimapaikat/uimarannat	33%	67%	310
Muu palvelu, mikä? (vastaa ensin oletko käyttänyt ei/kyllä)	82%	18%	38
Yhteensä	56%	44%	5105

### Miten arvioit palvelujen saavutettavuutta? (Voit esittää arviosi palvelujen saavutettavuudesta, vaikkeet olisi käyttänyt niitä.)

	Erittäin huono	Melko huono	Ei kumpikaan	Melko hyvä	Erittäin hyvä	Yhteensä
Ulkoilualueet (esim. Kuusijärvi, Petikko)	3%	25%	13%	45%	14%	279
Urheilupuistot (Tikkurila, Hakunila, Myyrmäki)	3%	12%	8%	58%	18%	212
Lähiliikuntapaikat (mm. monitoimikentät, kuntoilulaitteet)	7%	15%	10%	49%	18%	194
Ulkoilureitit ja kuntoradat	2%	14%	9%	53%	22%	254
Hiihtoladut	3%	8%	11%	40%	39%	168
Pallokentät	3%	10%	14%	51%	22%	143
Tenniskentät	11%	25%	22%	29%	13%	87
Skeittipaikat	5%	16%	23%	42%	14%	64
Frisbeegolfradat	8%	25%	22%	36%	9%	76
Liikuntasalit	4%	15%	16%	48%	16%	158
Palloiluhallit	6%	17%	17%	49%	11%	83
Jalkapallohallit (Tikkurila, Hakunila, Myyrmäki)	5%	17%	12%	44%	22%	82
Jäähallit	6%	19%	14%	43%	18%	112
Luistelualueet/tekojäät	4%	14%	13%	45%	25%	175
Uimahallit	11%	19%	11%	41%	18%	253
Uimapaikat/uimarannat	14%	25%	14%	38%	8%	224
Muu palvelu, mikä?	29%	0%	14%	57%	0%	7
Yhteensä	6%	17%	13%	46%	18%	2571



## Liikuntapalvelut: Miten palvelujen saavutettavuutta voitaisiin parantaa?

Vastaajien määrä: 111

### Ulkoilualueet (esim. Kuusijärvi, Petikko)

- Ulkoilualueita pitäisi olla enemmän
- pysäköintitilaa enemmän
- alueet ovat syrjässä
- Liikenneyhteydet paremmiksi
- Yhteys juna-asemalta Petikkoon
- Kuusijärvi turhan ruuhkainen
- Julkinen liikenne muualta kuin Tikkurilasta puuttuu kokonaan.
- Julkinen liikenne kuntoon!! Kaikki eivät autoile.
- Parkkipaikkoja lisää
- Bussilinja
- Kaupungin laidoilla, kulkuyhteydet julkisilla huonot
- Julkisilla pääsee huonosti
- Julkisella liikenteellä erittäin huono
- Parkkipaikat
- Petikkoon pitäisi tehdä (valaistu) yhdystie Keimolasta
- Parkkipaikat, bussilinjat paremmaksi ja opastetut ulkoilureitit kuusijärvelle eri suunnista tuleville. Nyt sisäänkäynti vain yhdestä suunnasta.
- Julkinen liikenne sinne heikko.
- Kuusijärvi on ihana virkistysalue
- parempi joukkoliikenne
- Julkiset liikenneyhteydet heikot
- Paremmat julkisen liikenteen yhteydet



- Netissä olevalla tiedotuksella esim. siitä mihin saa parkkiin kun menee Petikkoon
- alue melko pieni
- Julkiset yhteydet Kuusijärvelle heikot. Lisäksi parkkipaikka jatkuvasti täynnä jos aurinko paistaa.
- Parantamalla julkisia yhteyksiä (bussi).
- Kuusijärven voisi pitää siistimpänä
- Keimolanmäestä parempi yhteys
- lisää mainontaa nettiin ja paikallislehteen
- Julkiset kulkuyhteydet huonot Rekola-Matarialueelta
- Liikenneyhteyksiä voisi parantaa
- Kuusijärvi parkkeeraus
- Kuusijärvi on kesäisin liian täynnä
- Käyttänyt pelkästään Vetokannaksen uimapaikkaa, sillä tämä on käytännössä ainoa merkittävä ulkoilualue koko länsivantaalla
- Pysäköintijärjestelyjen parantaminen
- Kun aikanaan käytin, Kuusijärvellä niukasti pysäköintitilaa
- Parkkipaikka, bussi Tikistä suoraan
- Myyrmäestä bussiyhteys kuusijärvelle
- Olen, köyhä häpeän itseäni miksi kävisin tuommoisessa paikassa?
- julkinen liikenne on Vantaan nykyään järjettömän huono, oli parempi ennen kehärataa. Pienetkin matkat bussilla kestää pitkään, kun yksi linja yrittää mennä koko kylän läpi
- Autolla ja polkupyörällä ok, mutta julkisilla heikot
- Parkkipaikkoja. Bussilinjoja. Kävelytiet. Sisäänkäynti myös lammen toisella puolella.
- Veden laatu huono
- Paremmat liikenneyhteydet

### **Urheilupuistot (Tikkurila, Hakunila, Myyrmäki)**

- Elmon toteuttaminen
- Pitäisi olla useampia
- Missä on tikkurilan urheilupuisto?
- Hakunilaan kahvila
- Hakunilan saavutettavuus julkisilla erittäin huono, muut urheilupuistot ovat melko hyvin saavutettavissa
- Yleisurheilu lajien harjoittelu vaikeutunut
- Tikkurila toimii hyvin. Hakunilassa muutama kiukkuinen vahti.
- melko pieni alueena
- lisää mainontaa nettiin ja paikallislehteen
- Tikkurilan urheilupuistoon vihdoinkin se maauimala!
- Maauimala toisi lisää viihtyvyyttä Tikkurilan ja lähialueiden asukkaille
- Tikkurilaan maauimala
- Pysäköintijärjestelyt
- Olen, köyhä häpeän itseäni miksi kävisin tuommoisessa paikassa?
- Har ingen egen service

### **Lähiliikuntapaikat (mm. monitoimikentät, kuntoilulaitteet)**

- Koripallotelineitä pitäisi olla useammassa paikassa
- Alueen kuntolaitteet vanhoja ja osa hajoamassa.
- Ylästään kuntoilupuisto
- Kuntoilulaitteita ei valitettavasti ole Ylästössä, tarvetta olisi.
- Liian harvassa
- Kaikille asuinalueille omansa
- Paremmat kuntoilulaitteet Nikinmäkeen, samantyyppisiä kuin Hiekkaharjun kentällä.
- Huolto rikkiäisten tilalle
- Missähän näitä on?
- Pitäisi olla selkeästi enemmän
- Näitä on liian vähän.
- Lapsi ei voi aina harjoitella, jos ei ole varaa maksaa harrastusta, ei voi harjoitella, koska kentät täynnä.
- lähialueille toivoisin näitä
- Keimolanmäki ja kivistö tarvitsee näitä paljon. Alueen nuorisoa harmittaa kun ei ole koriskenttää ja liikunta paikkoja
- Silta Kartanonkosken liikuntapuistossa Haltialaan. Pääsisi hiihtämään sinne suoraan. Olisi hyvä koululle myös.
- Kuntoilulaitteita voisi olla tasapuolisemmin eri kaupunginosissa.
- Hakunilassa ei korjata laitteita kun ne menevät rikki, ei ainakaan Vaunukallion puistossa
- lisää ohjeistusta nettiin sijainnista, laitteista ja käyttöohjeet
- ei ole lähistöllä
- Kivistössä huonot
- Maauimala Tikkurilaan vihdin - kuiva seutu ja vanha uimahalli. Hirveä väkimäärä. Ei riitä rahat Flamingoon tai aika mennä kauas.
- Etelämyyrmäestä (kilterinmäki) katsottuna Vantaan puolella en tiedä yhtään lähiliikuntapaikkaa
- Missä näitä on?
- Puistoissa voisi olla kaupungin järjestämää toimintaa kuten Helsingissä, esim. Lapsille ruokailua, ohjattua toimintaa
- Sijain kaivoksen kouluntakaa keskeisemmälle paikalle
- Olen, köyhä häpeän itseäni miksi kävisin tuommoisessa paikassa?
- Gungorna tas ner till vintern så att barnen inte kan använda dom.

### **Ulkoilureitit ja kuntoradat**

- Enemmän reittejä käytettäväksi myös talvi(=latu)kautena!
- Liian harvassa
- Siltayhteys Pakkalasta/Kartsilta Haltialaan
- Käyn Helsingin puolella Keskuspuistossa
- Aviapoliksen alueella huonot
- valaistus

- Kivistön/Kanniston pohjoispuolisille pelloille ja joutomaille olisivat suorastaan oivallisia tähän tarkoitukseen: Hiekkapintaisia ulkoilureittejä!
- Keimolassa kävelyteiden lisästarve
- Hakunila on hyvä
- Alueelle rakennetaan liikaa kerrostaloja. Lenkille metsään ei enää pääse
- Korsossa ei mahdollisuutta kiertää valaistua lenkkiä jossa olisi ylä- ja alamäkiä. Ankkapuiston kiertäminen on aika lyhyt, mutta esim. metsolan metsään voisi tehdä mäkiä.
- Kuntoratoja yhdistävä vieherväylä puutteellinen. Kuntoilemaan menoon tarvitaan autoa pääsääntöisesti
- lähistöllä ei ole ulkoilureittejä. Keimolanmäki
- Voisi rakentaa joen varteen reitin. Nyt yksittäinen maaomistaja haki rantasaunaröstellönsä ja puutarhakarkulaiskasvien suojelua ja kaupunki lähti mukaan, mikä estää tuhansilta pääsyn joenrantareitille vaikka kaavammutoksen hakija kuoli kesken prosessin. Noloa toimintaa Tammistossa!.
- lisää ohjeistusta nettiin sijainnista ja reitit kuntoon asianmukaiset liikunta välineet ja "puru" radat kuntoon
- Ainoa on Keravanjoen rantamilla
- Kivistössä huonot
- Kilterinmäeltä katsottuna Vantaan puolella tarjonta olematonta, mutta Malminkartanon puolella tarjontaa onneksi on.
- Huono kunnossapito
- Olen, köyhä häpeän itseäni miksi kävisin tuommoisessa paikassa?
- Kunnossapito puutteellista

### **Hiihtoladut**

- Monin paikoin on epäselvää, voiko luistelualueella kävellä, jos latuja on vedetty "yhdysteille". Tällainen kohta on esimerkiksi Matarin matonpesupaikan ja Maarukanmetsän välinen pyörätie, jossa on talvisin ladut. Kylttejä ja opasteita on liian vähän.
- huonot talvet
- Hiihtolatuojen opasteet ovat surkeita ja viksallaan minne sattuu
- paremmin reittien paikat tiedoksi
- Hakunilassa on hyvät
- Latujen hoito erittäin kiitettävää. Jälleen päästäksesi hiihtämään joudut menemään jollain liikennevälineellä, lähinnä omalla autolla. latuja tietyillä alueilla liian vähän
- Suuret kiitokset Hakunilan alueen latujen hoidosta talvella 2018! Hienoa että pitkät ladut pidettiin myös kunnossa!
- reiteistä ohjeistusta ja latujen kuntotiedot nettiin
- Kilterinmäen lähistöllä ei ole enään yhtään hiihtolatua, kun kaupungin rajalla jättäriille kulkenut hiihtolatu poistettiin honkasuon rakentamisen takia.
- Yhdyslatu Rajakylä-Länsimäki-Ojanko
- Latuverkoston laajuus erittäin hyvä
- Olen, köyhä häpeän itseäni miksi kävisin tuommoisessa paikassa?

- Vantaalla loistavat ladut:)
- Tykkilumilatu myös muualla kuin Hakunila

### **Pallokentät**

- Koriskentät puuttuvat lähes kokonaan. Jos on niin hiekkakentällä ja väärällä korkeudella
- Aina varattuja =(
- Koulujen vieressä olevat kentät oppilaille käyttöön välitunneilla ja liikuntatunneilla
- Lapsi ei voi pelaila, jos pitää maksaa harrastuksesta ja kentät on täynnä
- Aikoja vapaaseen toimintaan heikosti tarjolla.
- Hakunilan ulkokentät ovat olleet huonossa kunnossa
- nurmikentät käyttöön kesäksi, ei vain silmäniloksi
- Olen, köyhä häpeän itseäni miksi kävisin tuommoisessa paikassa?

### **Tenniskentät**

- Useampia tarvitaan, aina joutuu jonottamaan
- Ei ole?!?
- Vapaat kentät. Olemattomat
- Rajakylä hyvä
- tenniskentän voisi tehdä
- mainontaa lisää
- Kivistössä ei lainkaan
- Kunhan Rajakylän liikuntapuisto saadaan valmiiksi
- Olen, köyhä häpeän itseäni miksi kävisin tuommoisessa paikassa?

### **Skeittipaikat**

- Kartanonkosken urheilupuiston skeittiramppi on hyvä juttu, vikk myöhästyikin reippaasti suunnitellusta
- Korson Sokeva talon skeittihalli takaisin
- mainontaa lisää
- ei kait ole kivistössä mitään
- Myyrmäen skedehalli
- Parannusta ja sisä skeittipaikka
- Olen, köyhä häpeän itseäni miksi kävisin tuommoisessa paikassa?

### **Frisbeegolfradat**

- kunnollista tietoa radoista tuntuu olevan vaikea löytää
- Voisiko integroida puistojen muihin rakenteisiin ja lisätä näin alueita
- Missä muka on?
- Kunnossapito voisi olla parempaa ja roskiksia toivotaan reiteille enemmän.
- Näitäkin sopisi hyvin sinne Kivistön/Kanniston pohjoispuolisille pelloille, ulkoilureittien yhteyteen!
- infoa, missä sijaitsee
- voisi lisätä

- mainontaa lisää
- Olen, köyhä häpeän itseäni miksi kävisin tuommoisessa paikassa?

### **Liikuntasalit**

- Liian pienejä saleja mm. koripalloiluun ja salien siisteystaso on surkea
- Sisäliikuntakeskuksia pitäisi olla enemmän, jotta kaikille sisäurheilulajeille olisi riittävästi vuoroja. Siis muille kuin palloilulajeille, joille on omat tilat.
- Kootusti tieto esim. lähikoulun tiloissa toimivista liikuntaseuroista, koulujen ja päiväkotien tiloja tulisi hyödyntää enemmän matalan kynnyksen harrastustoimintaan
- Myyrmäki kaukana
- Liikuntasalit oman alueen seuroille
- Iltavahtimestarut takaisin toivon
- Enemmän yhteisiä käyttövuoro ja esimerkiksi kouluille ilta-aikaan
- Aina varattuja =(
- Lehtikuusen koulussa hyvä sali ja Hevoshaka tosi kiva
- Kattavuus alueellisesti melko hyvät, vuoroja liian vähän
- liian pienet tilat, lisää Tikkurilaa, koska alue kasvanut erittäin paljon.
- Hevoshaan koululle ei enää ole päässyt, vaikka koulu on ollut pystyssä. -valitettavasti koulua ei kait voida enää pelastaa. Tyhmin päätös ikinä Vantaalla!
- vuroot näkyviin käyntioven luokse
- Alueella ei ole
- Länsimäen koulun sali ei riitä
- Olen, köyhä häpeän itseäni miksi kävisin tuommoisessa paikassa?
- Vantaalla ennen oli enemmän tarjontaa liikuntajumppiin, nykyään liian vähän. Ei näitä pääse käyttämään työikäiset, vain pari jumppaa klo 17 jälkeen ja niihinkin vaikea päästä

### **Palloiluhallit**

- Onko Vantaalla tällaisia? Saako tavallinen kansalainen käyttää?
- Aina varattuja =(
- Handbollshall skulle behövas.
- Ei aina tilaa vapaasti käydä talvella harrastamassa
- Ilmanlaatu palloiluhalleissa huono
- Ei kait meillä itä-Vantaalla edes ole palloiluhalleja.?
- Olen, köyhä häpeän itseäni miksi kävisin tuommoisessa paikassa?

### **Jalkapallohallit (Tikkurila, Hakunila, Myyrmäki)**

- Onko Vantaalla tällaisia? Saako tavallinen kansalainen käyttää?
- Kupla talvella käyttöön koululaisille välitunneilla (Hakunila)!
- Lapset kävi ilmaisella keskiviikkona ja tykkäsi, nyt haluaa jatkaa urheilua
- Onneksi tämä sentään saatiin Hakunilaan!
- Kirpputorihalliksi joku muu
- Julkinen Hakunilaan voisi olla tiheämpi ruuhka-aikojen ulkopuolella
- Olen, köyhä häpeän itseäni miksi kävisin tuommoisessa paikassa?

## Jäähallit

- Onko Vantaalla tällaisia? Saako tavallinen kansalainen käyttää?
- Myyrmäen jäähallien kunto on erittäin huono
- Varsinkin myyrmäen jäähallit kaameassa kunnossa. Pukukopit järkyttävän likaisia, kaikkialla ei vettä tule hanasta
- Jäähalli Kartanonkoskelle, jossa voisi ympärivuoden luistella.
- Halleja on liian vähän, ja bussiyhteydet olemassaoleviin joka puolelta kaupunkia huonot
- Det finns alldeles för få ishallar. Nu måste barnen skickas till andra städer för att idka sin hobby.
- Yleisö vuoroja Kauvatsa. Ruukaisa
- Liian vähän
- lisää mainontaa nettiin ja paikallislehteen lisää ilmaisvuoroja, lapsille, nuorille, aikuisille, vanhuksille ja vammamaisille
- Yleisöluisteluajat löytyvät, mutta oheispalveluiden tietoa kuten luistinten terotuksesta ei löydy mitään
- Tikkurilassa, kestää julkisilla liki tunnin
- Olen, köyhä häpeän itseäni miksi kävisin tuommoisessa paikassa?

## Luistelualueet/tekojää

- Sijainnit ovat mysteeri
- Jäiden ylläpitoa tulisi jatkaa keväällä säiden mukaan, ei kalenterin mukaan.
- Useampia tarvitaan
- Jäädytys lopetettiin liian aikaisin. Voisiko tämänkin katsoa sään mukaan eikä päivämäärän.
- Missä tekojääradat ovat?
- lisää aukioloja
- Hakunila on hyvä
- lähialueille toivoisin
- aika hyvin hoidettu
- kunnossapito tekojääillä vähän huonoa, ainakin jään suhteen, usein röpelöistä
- Aika hyvässä kunnossa pidettiin v.2018
- lisää mainontaa nettiin ja paikallislehteen alueiden/tekojääiden vuoroista ja kunnosta
- Lasten kanssa käytetty kilterinpuistoon asukkaiden jäädyttämää pienjäättä.
- Olisi lähellä, mutta ylläpito surkeaa
- Ylläpito erittäin hyvää
- Luonnon jään kenttiä pitäisi hoitaa pidemmälle, kuin vko 8
- Olen, köyhä häpeän itseäni miksi kävisin tuommoisessa paikassa?
- Kort säsong, kort tid som banorna underhålls

## Uimahallit

- Maauimalaa kaipaisin, nyt kesällä aina Helsinkiin
- Aviapolikseen tarvitaan uimahalli

- Aviapoliksesta hankala kulkea uimahalleihin, julkinen poikittaisliikenne ei toimi. Kehärata kaukana.
- Hakunila hyvä, tikkurila surkea
- Höyrysauna lämpimämpi ja ei vatkovasti huollossa
- Elmoon uusi halli
- Maauimala olisi kiva
- Myyrmäen uimahallin psuihkutilat ja vessat likaisia
- Ruuhkaiset, lisää halleja tarvitaan
- Uimshallitilanne Vantaalla on katastrofalisen huono. Kartanonkoskelle olisi täydellinen paikka rakentaa maauimala, jota ei jostain kumman syystä Vantaalta löydy.
- Veden lämpötilaa voisi nostaa. Ei ihmiset halua jäätyä uimahallissa. Uimavalvojat voisi olla ystävällisempiä, eikä jatkuvasti valittaa jostakin turhasta asiasta. Perus uimahalli Kartanonkoskelke, eikä mitään ylihinnoiteltua Flamingoa.
- Maauimala
- Tikkurilan uimahallia pitäisi kehittää monipuolisemmaksi. Ruuhkainen.
- Esteettömyys, hygienia ja siisteys!
- Kivistöön tarvitaan uimahalli!!
- Kivistöön oma uimahalli
- Finns ganska få hallar.
- Rakentamalla Koillis-Vantaalle uusi halli .Nyt vaikea päästä mihinkään halliin.
- Korsoon tarvitaan kipeästi uusi, riittävän suuri ja monipuolinen uimahalli joka palvelee kaikenlaisia ihmisiä vauvasta vaariin ja vammaisiin, sekä terveisiin ja sairaisiin
- Hakunila on hyvä
- täynnä, epäsiisti
- Korsoon kunnon uimahalli ja nopeasti! Nykyisen aukiolot laajennettava 06-20
- Liian vähän, liian täyttä
- Korsoon uusi uimahalli!
- Todella kylmää vettä olla taaperon kanssa
- Tiedätte varmaan Korson uimaallastilanteen!
- Uimahallit eivät sijaitse kovin lähellä, ilman autoa harrastamiseen menee kohtuuttomasti aikaa. Uimahalli välittömästi radan läheisyydessä olisi toiveeni. Tikkurilan uimahalli ei taida olla esteetön.
- kivistöön oma
- Yleinen siisteys, Nyt uimahallissa on ulosteita - EI HUOKUTTELE ENÄÄ
- Tikkurilan halli on aina remontissa
- Tikkurilassa ei ole lapsille juurikaan palveluita ja joudumme käymään Hakunilassa tai Helsingin puolella uimassa.
- Liian harvassa
- Voisi rakentaa uimahallin Aviapoliksen alueelle
- Siisteydestä on huolehdittu melko hyvin, kiitos siivoojille!
- ei ole kohtuulähellä minne pääsisi julkisilla
- Länsivantaalla huono tilanne

- Korsoon uusi uimahalli ja enemmän huolellisuutta korjaustöihin. Tuntuu, että jatkuvasti on jotain "säätöä" juuri korjatun uimahallin kanssa.
- Tikkurilassa hirveä määrä ihmisiä ja vain vanha uimahalli josta puuttuu paljon asioita - nyt se maauimala auttamaan tätä aluetta vihdoon Tikkurila on keskellä Vantaata ja iso paikka maauimalle huippupaikalla.
- Tikkurilan uimahalli on vangan aikainen ja epäsiisti, kylmät vedet. Edes maauimalaa ei ole Tikkurilaan saatu vaikka nimiä asian taakse kerätty monta tuhatta
- Korjatkaa tällä kertaa Tikkuriolan uimahalli niin hyvään kuntoon, ettei sitä taas muutaman vuoden kuluttua panna remonttiin.
- Epäsiisti, paikoin ulostetta - Ei houkuta
- Uimahalli myös Aviapolis, Tikkurila ei näytä houkuttelevalta.
- Pienille lapsille ei oikein mitään kivaa kohteessa
- Olen, köyhä häpeän itseäni miksi kävisin tuommoisessa paikassa?
- Mårtensdal och Myrbacka fulla, lite tider för vuxna att simma i Mårtensdal
- Tikkurilan ollessa suljettu, seuraavat hallit kaukana
- Elmo puuttuu
- Korson halli auki myös viikonlopuksi!
- Kunnossapito puutteellista

### **Uimapaikat/uimarannat**

- Aviapolikseen uimaranta Vantaanjoen rantaan
- Edelleen parempia liikenneyhteyksiä.
- Suihkut
- Tikkurilasta puuttuu täysin. Maauimalalle todellinen tarve!
- Vantaanjoki uintikäyttöön samaan tapaan kuin Helsingin puolella
- Vaaralan hiekkakuoppien kunnostus
- Vetokangas on hyvä. Masuimala olisi hyvä
- Todella vähän Vantaalla
- Lisää paikkoja
- Bussill pääsee hyvin Vetokankalle
- Julkisella liikenteellä saavutettavuus huono,. Autopaikkoja liian vähän
- Vetokangas on kovin kaukana ja hyvällä säällä lähes vaarallisen täysi --> Vantaanjoen varteen vaikka Jokirantaan voisi tehdä uimapaikan kivistöläisille
- Vähäiset paikat ovat usein täynnä.
- Kuusijärvi hyvä ja maksuton
- parempi joukkoliikenne
- Lisää näitä
- Huonosti hoidettuja itä-vantaalla, Leppäkorven maa-uimalan ruoppaus??? Missä viipyy???
- Maauimalaa kaivataan
- Kesäuintipaikkoja ei ole Vantaalla riittävästi.
- Kuusijärvi olosuhteisiin nähden ok.
- Kuusijärvi tukkoinen



- Eihän täällä oikeastaan ole kuin Koillis-Vantaalla ja Vetokannas!
- Mitkä uimapaikat? Kuusijärvi jonne ei mahdu jos on uimailmat
- Uimapaikkoja on liian vähän Vantaalla, etenkin Tikkurilassa ja lähialueilla. Maauimalat voisi olla yksi ratkaisu uimapaikkojen vähyyteen.
- Vetokannas vantaan puolella ainut realistinen paikka. Paikka muuten varsin hyvä, mutta kesäisin aivan liian pieni käyttäjämääriin nähden.
- Tikkurilaan maauimala. Naapurikunnissa löytyy, Vantaan aika sada. Sijainniltaan Tikkurila paras paikka: Kerava, Kumpula ja Leppävaara uhtä kaukana ja hyvä kulkuyhteys kaikkialta.
- Rakentamalla maauimala Tikkurilan uimahallin viereiselle kentälle. Kuusijärvi on todella hanakalan matkan päässä, jos ei ole autoa.
- Maauimala parantaisi kesäisin uintimahdollisuuksia
- Välillä alueet sotkuisia. Vetokankaalla vähän parkkipaikkoja
- Myyrmäestä menisi bussi
- Olen, köyhä häpeän itseäni miksi kävisin tuommoisessa paikassa?
- Vetokangas någorlunda bra.Finns för lite badplatser
- Leppäkorven maauimalaan parkkialue
- Uimapaikkoja asukasmäärään nähden aivan liian vähän
- Bussiyhteyksiä lisää Hakunilasta Kuusijärvelle

### Muu palvelu, mikä?

- Polku Vantaanjoen rantaan Tolkinkylään Tammistoon
- Voitaisi korjata.
- Maauimala Tikkurilaan sillä se on kaikin puolin fiksu hanke!
- Vantaan panostus frisbeegolfin suhteen on varsinkin länsivantaan osalta varsin surkea. Tämän vahvistaa myös vantaan itse teettämä frisbeegolf selvitys vuodelta 2013 [1]. Länsivantaan alueelta ei löydy korin koria edes mistään koulun pihalta, joka on mielestäni varsin outoa. Frisbeegolf lähiliikuntapaikkojen rakentaminen kuitenkin on rahallisesti erittäin edullista verrattuna moneen muuhun urheilulajiin. Olen myös tietoinen pakkalaan rakenteilla olevasta radasta (sijainti hieman erikoinen, mutta parempi kuin ei mitään), mutta tämä ei poista lähiharjoituspaikkojen puutetta. [1]: [https://www.vantaa.fi/instancedata/prime\\_product\\_julkaisu/vantaa/embeds/vantaawwwstructure/108023\\_94411\\_Frisbeegolf\\_raportti\\_2013\\_pien.pdf](https://www.vantaa.fi/instancedata/prime_product_julkaisu/vantaa/embeds/vantaawwwstructure/108023_94411_Frisbeegolf_raportti_2013_pien.pdf).
- turhan kallis

### Onko asuinalueellasi riittävästi seuraavia liikuntapaikkoja?

Onko asuinalueellasi riittävästi seuraavia liikuntapaikkoja?			
	Kyllä	Ei	Yhteensä
Lähiliikuntapaikat (mm. monitoimikentät, kuntoilulaitteet)	57%	43%	303
Liikuntahallit	45%	55%	298
Uimahallit	46%	54%	309
Jäähallit	54%	46%	290
Yhteensä	50%	50%	1200

## Onko asuinalueellasi riittävästi seuraavia liikuntapaikkoja?

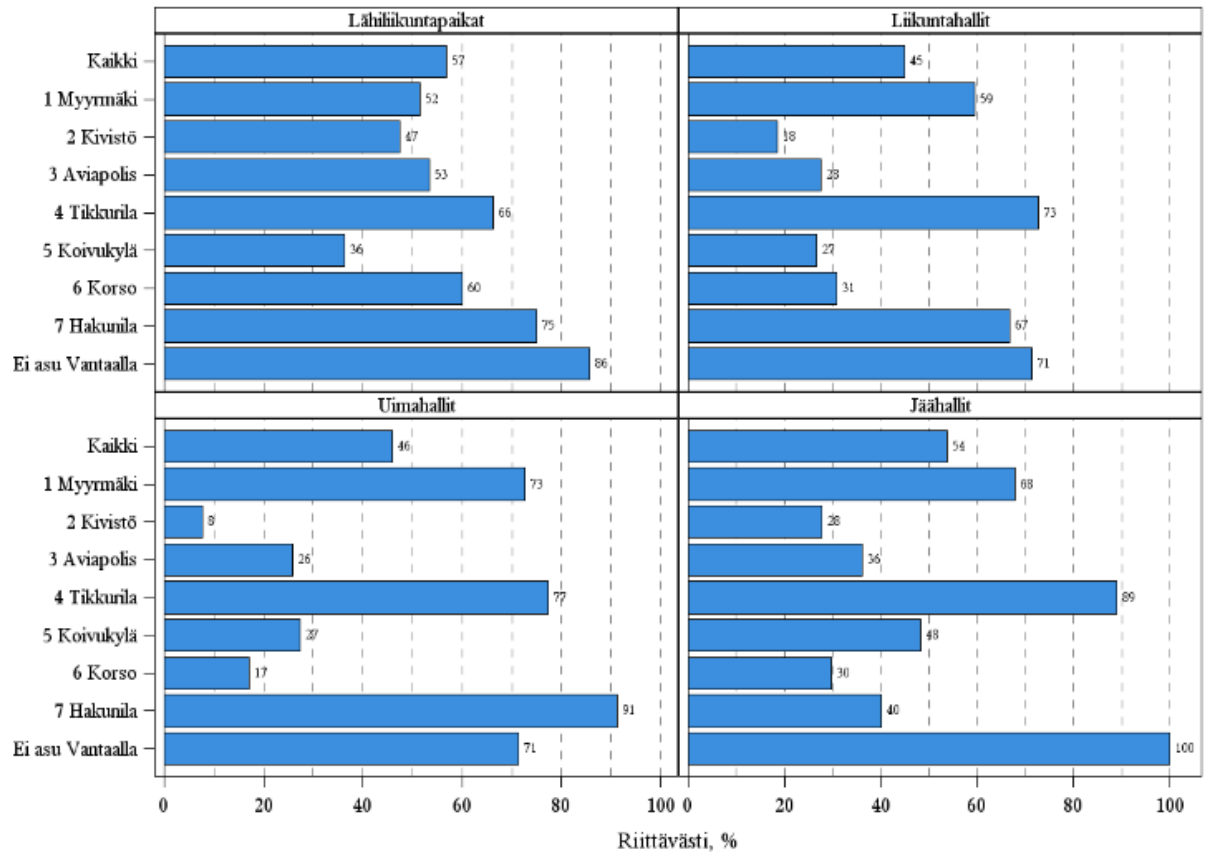
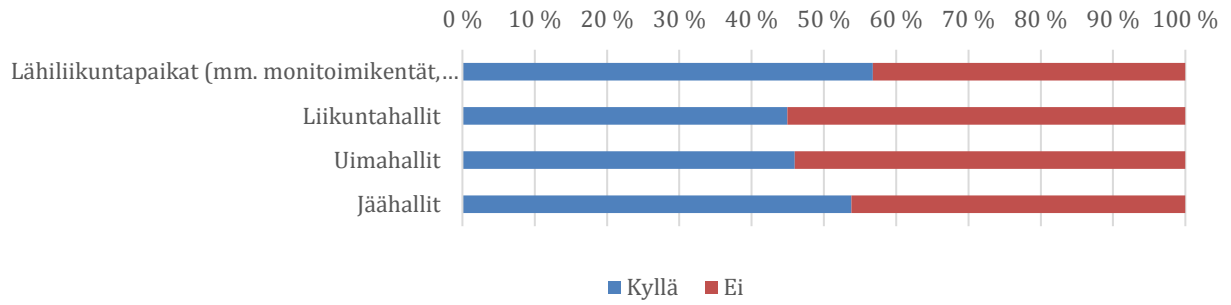

## Sosiaali- ja terveystoimen palvelut

Oletko sinä tai perheenjäsenesi käyttänyt alla mainittuja kaupungin tarjoamia palveluja?	Ei	Kyllä	Yhteensä
Terveysasema	14%	86%	326
Kuntoutuspalvelut (fysioterapia, puheterapia, toimintaterapia)	63%	37%	321
Äitiys- ja lastenneuvola	54%	46%	325
Perheneuvola	84%	16%	326
Lastensuojelu	92%	8%	324
Suun terveydenhuolto (hammashuolto)	25%	75%	328
Maahanmuuttajapalvelut	97%	3%	320
Aikuissosiaalityö (mm. täydentävä toimeentulotuki, palvelutarpeen arvointi, sovittelu)	89%	11%	322
Koulu- ja opiskeluterveydenhuolto	61%	39%	320
Koulukuraattoripalvelu	88%	12%	319
Koululaisten hammashuolto	56%	44%	320
Vanhuspalvelujen päivätoiminta	95%	5%	319
Vammaispalvelujen työ- ja päivätoiminta	98%	2%	320
Muu palvelu, mikä? (vastaa ensin oletko käyttänyt ei/kyllä)	76%	24%	41
Yhteensä	70%	30%	4231

Miten arvioit palvelujen saavutettavuutta? (Voit esittää arviosi palvelujen saavutettavuudesta, vaikkeet olisi käyttänyt niitä.)	Erittäin huono	Melko huono	Ei kumpikaan	Melko hyvä	Erittäin hyvä	Yhteensä
Terveysasema	17%	27%	12%	37%	7%	295
Kuntoutuspalvelut (fysioterapia, puheterapia, toimintaterapia)	12%	25%	16%	39%	8%	146
Äitiys- ja lastenneuvola	3%	6%	8%	55%	27%	155
Perheneuvola	7%	11%	16%	46%	20%	74
Lastensuojelu	28%	23%	30%	9%	11%	47
Suun terveydenhuolto (hammashuolto)	13%	22%	11%	40%	14%	261
Maahanmuuttajapalvelut	10%	3%	34%	34%	17%	29
Aikuissosiaalityö (mm. täydentävä toimeentulotuki, palvelutarpeen arvointi, sovittelu)	10%	39%	29%	16%	6%	49
Koulu- ja opiskeluterveydenhuolto	2%	16%	19%	43%	20%	132
Koulukuraattoripalvelu	5%	14%	27%	32%	21%	56
Koululaisten hammashuolto	7%	8%	14%	45%	26%	146
Vanhuspalvelujen päivätoiminta	11%	21%	37%	26%	5%	38
Vammaispalvelujen työ- ja päivätoiminta	19%	31%	35%	8%	8%	26
Muu palvelu, mikä?	38%	0%	0%	63%	0%	8
Yhteensä	11%	19%	16%	39%	15%	1462

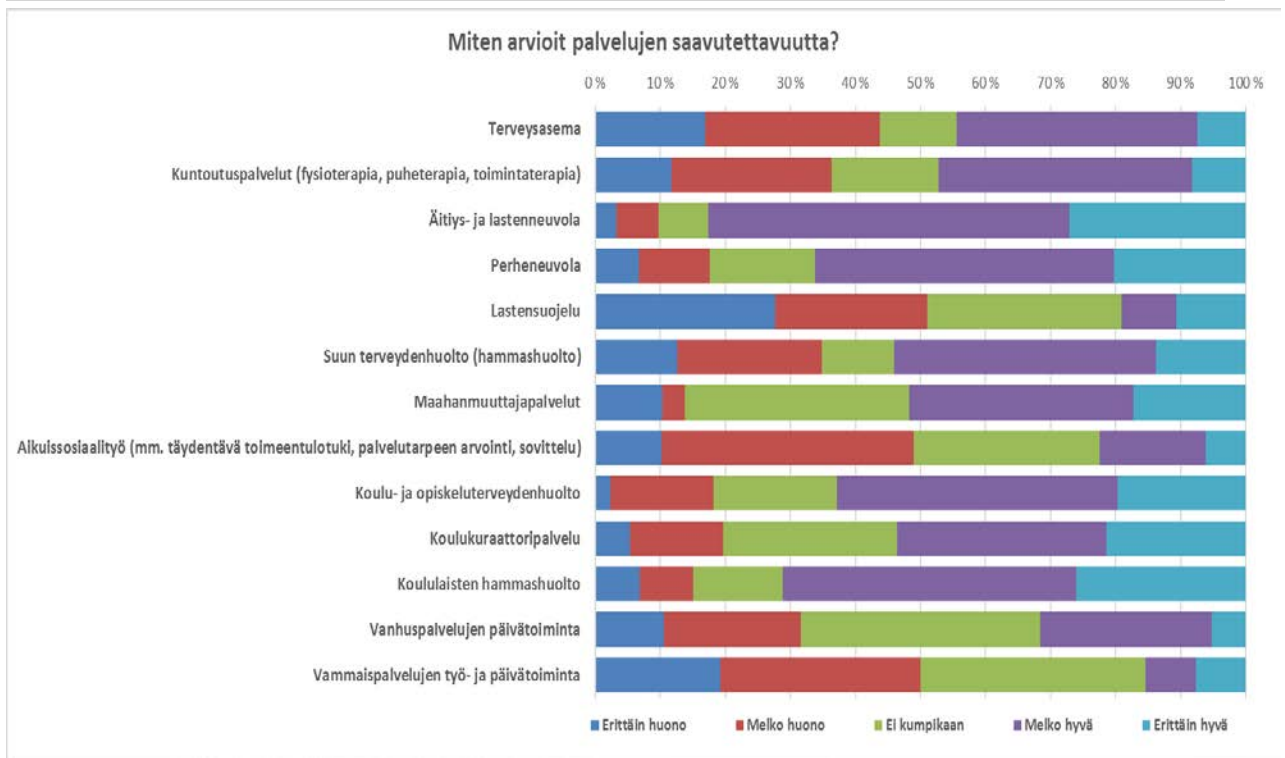

## Sosiaali- ja terveystoimen palvelut: Miten palvelujen saavutettavuutta voitaisiin parantaa?

Vastaajien määrä: 111

## **Terveysasema**

- Pitkät jonotusajat vaikka sijainnit keskeisiä
- tarvitsee kunnollisen sähköisen ajavarauksen
- Verkostakin varattuna ns. ei kiireellinen vei yli 2 kk:n päähän. Nopeammaksi !
- Jonottaminen on &#128078;&#127996;
- Aviapolikseen palvelupiste
- Lähin terveysasema aivan liian kaukana. Kävelymatkan päässä 3 yksityistä lääkäriasemaa, ei tulisi mieleenkään lähteä sairaana Tikkurilaan saakka.
- Ajanvaraus nettiin ja puhelinpalvelu neuvonnaksi
- Nettisivut on melkoinen linkkiviidakko, josta on vaikea löytää tietoa. Esim. varsin yleisen jäykkäkouristusrokotteen ottamisesta ei ole käytännössä mitään tietoa, vaikka rokotteista noin muuten on linkkejä sinne sun tänne.
- Enemmän lääkäreitä ja hoitajia, vähemmän sote-kohkaamista
- Kaikki palvelut hajautettu. Asiakas ei ole näissä keskiössä. Hävettää olla Vantaalainen.
- Sähköisen asioinnin lisääminen
- Lähiterveysasemalle liian pitkät jonot.
- Ei saa aikoja. Lisää saatavuutta
- Ylästö/Kartanokoski alue tarvitsisi oman terveysaseman. nyt lähin Terveysasema on Martinlaaksossa.
- Lääkəriin pääsy lähes mahdotonta
- Takaisin soitto palvelu ei toimi. Joskus ei ole tullut soittoa ollenkaan. Aina ei ole mahdollista vasta työaikana puhelimern
- Sähköinen ajanvarausjärjestelmä. Yksityisellä toimii jo loistavasti
- Pitäisi saada varattua aika eikä kohtuutonta monen tunnin jonottamista
- Työssäkäyville tarvitaan aamu tai ilta-aikoja
- Kartanonkoskelle voisi perustaa terveysaseman sivupisteen.
- suorat numerot eikä mitään keskuksia väliin
- Enemmän terveysasemia, ja henkilökuntaa
- Ruuhkaa ollessa ei tiedoteta riittävästi esim. Lasten kanssa odottaville toisista hoito yksiköistä. Esim jorvista. Ei kiireellisissä tapauksissa ajanvaraus on niin kankeaa että jättää käyttämättä koko palvelua Ja hoitamatta itseään. Nettiajanvaraus palvelut eivät toimi puhelimen takaisinsoittopalvelu ei ole sataprosenttisen varmaa. Puhelimella ajanvaraus jonot ovat liian pitkiä puhelun yhdistyessä et saa enää välttämättä hoitoaikaa samalle päivälle mikäli sairastut kesken päivän et pääsee lääkərille välttämättä ollenkaan saman päivän aikana.
- lääkäəriin pääsy nopeammin (nyt 2kk Tikkurilassa)
- Toiset asiakasryhmät saavat palvelut paremmin kuin toiset.
- Yhdellä bussilla ei pääse lähelle
- En lasta sinne vie jonottamaan enää 2h ajaksi. Onneksi on vakuutus.
- Kiireellisissä asioissa huono
- Sähköovien viive liian lyhyt ja vaikeat kynnykset ulko-ovilla rollaattorilla liikuttaessa.
- lisää aikoja
- Asiakkaiden kehitysideat!
- Kivistöön tarvitaan oma terveysasema!!

- vapaita aikoja saatavilla hoitajille ja lääkäreille. sovellus huono
- voisi olla kivistöissä
- Uusittu puhelinpalvelu sakkasi
- Aukioloajat! Ilta ja viikonloppuisinkin tarjolle
- Nettisivuja tulisi parantaa, sillä esimerkiksi sen tiedon löytäminen mistä saa jäykkäkouristusrokotteen oli todella vaikeaa.
- Ajanvaraus, viestintä selkeämmäksi
- Kivistöön terveysasema
- Nettiajanvaraus toimivaksi
- Pitkä jonotus, enemmän resursseja!
- Lääkäreitä lisää!! Mielellään suomenkieltä osaavia
- kivistöön oma
- Yksityiset toimivat huomattavasti laadukkaammin. Onneksi Sote-uudistus antaa valinnanvapauden
- Kortare väntetider
- pidentämällä vastaanotto aikaa
- Pitää päästä vastaanotolle kun on tarve. Ei kuukausien päästä.
- Lisäämällä henkilöitä puhelimiin vastaamaan
- lyhentämällä jonoja ja lisää lääkäreitä
- Puhelimella ei pääse läpi, eikä puhelu ohjaudu takaisinsoittopalveluun
- Ajanvaraukseen pitäisi päästä soittamalla ilman kohtuullisella jonotusajalla, kaikissa elämäntilanteissa käytössä oleva vastasoitto ole palvelun käyttäjälle mahdollinen.
- Suomenkielisiä lääkäreitä ja useampia lääkäreitä tarvitaan
- lisää informaatiota, nettiin ja paikallislehteen
- puhelimitse ensihoitoa, riittävästi hoitajia ja lääkäreitä
- Sähköinen ajanvaraus on liian monen klikkauksen takana ja vaikea löytää
- aikoja ei saa, puhelinpalveluun ei pääse soittamalla
- Lisää lääkäreitä, nyt liian pitkät odotusajat.
- Ei toimi jos ei pääse vastaanotolle
- jonotusaikoja lyhentämällä
- Omalla alueella ei ta
- Riippuu hyvin paljon palvelevasta henkilöstä, pääasiassa asiallista
- Lasten kanssa toiminta ollut suhteellisen ripeätä. Itse en ole henkilökohtaisesti käyttänyt
- Palkatkaa lisää hoitohenkilökuntaa, että lääkärin puheelle ei joudu odottamaan kuukautta esim. polvikivun takia. Lääkärit ja sairaanhoitajat ovat ihan hyviä. Puhelinpalvelu on todella syvältä. Varmaankin siihenkin auttaisi lisähenkilökunta.
- pitäisi oikeasti voida mennä lähimmälle terveysasemalle.
- Ajanvaraus puhelimitse tai muutin asiaointi puhelimitse on toivotonta. Odotusajat ovat 40-60 min ennen vastausta - tai ennenkuin automaatti katkaisee puhelun.... onneton soittakja putoaa jonon häntään. Vastaussoitto olisi kiitollista.
- huono palvelu, valitsen mieluummin yksityisen lääkäriaseman. Onneksi tulee Sote ja valinnanvapaus

- Välillä pitkä jonotus etenkin lääkärille.
- Aina liian kiireistä antaa asiakaspalvelua. Paskaa käytöstä.
- lisää henkilökuntaa, henkilöstövajetta on lisääntyneeseen potilasmäärään selvästi, Vantaalle tulee asuntoja ja sitä kautta terveysasemien käyttäjiä, tarvitaan siis lisää hoitajia ja lääkäreitä
- Tar tid att köa, finns inga kvällstider.
- Enemmän ja parempaa palvelua. Soteongelmat.
- Aukiolo viikonloppuisin ja iltaisin!!
- Miksi olisin käyttänyt, koska asiakaspalvelu erittäin huono ja ylimielinen. Haluttomuus palvella
- Kortare väntetider, få tala svenska, läkaren borde klara av sin uppgift, inte behöva gå till den privata sidan efter flere försök
- Lisää lääkäreitä

### **Kuntoutuspalvelut (fysioterapia, puheterapia, toimintaterapia)**

- Käytettävyys kärsii, kun aukioloajat ovat surkeat. Pitäisi olla ehdottomasti ilta-aikoja edes parina päivänä viikossa vähintään kuuteen!
- sähköinen ajanvaraus
- Puheterapiaan vaikea saada aamu/iltapäiväaikoja
- Hoitoon ei pääse
- Kuten yllä
- Liikaa byrokratiaa
- Puheterapiaa myös päiväkotipäivän yhteyteen
- Vaikea löytää ja tavoittaa, sähköinen ajanvarausjärjestelmä
- hajautettu eikä tieto liiku paikasta toiseen
- En anneta lähetettä fysioterapiaan
- Mielelläni menisin kunnalliseen fysioterapiaan, kuinka sinne pääsee?
- lisää henkilökuntaa
- Eihän Vantaalla saa muuta kuin fysioneuvontaa!?
- samoin
- Ei pääse fys. Liikunta vähenee entisestään
- Osa Tikkurilassa tai Hakunilassa tai Koivukylässä, joka ainakin on turhan kaukana
- Myyrmäen fysioterapia erittäin hyvä
- Riippuen asiakkaalle (potilaalle) tuntemattomasta syystä, terapia olikin kaksi yleisluontoista ryhmäliikuntaa. Toki on ymmärrettävää että Potilaan/asikkaan on oltava myös aktiivinen omatoimisessa harjoituksessa.
- Välillä vaikea saada aikaa. Mukavat ja asiantuntevat työntekijät.
- kävin pienenä surkeaa kohtelua puheterapeutilla. Vaikka olen ulkomaalainen se oikeuta ilkeilyyn.
- fysioterapiaan on ihan liian pitkät jonot, tähän pitää saada muutos
- Svensk service svårtillgänglig (i Björkby)

### **Äitiys- ja lastenneuvola**

- Lisää henkilökuntaa: puhelinpalvelun jonot ovat todella pitkät eikä aina edes soiteta takaisin soittopyynnöstä huolimatta. Lisäksi neuvola-aikoja on peruttu useasti ja aikoja siirretty pitkälle eteenpäin, kun henkilökuntaa ei riitä.
- Ylästö/Kartanokoski tarvitisi oman neuvolan, vaikka oma lapsemme siirtyy kouluterveydenhoidon piiriin
- Aikoja huonosti saatavissa, peruutuksia paljon, uusi aika pitkälle tulevaisuuteen,
- Työssäkäyville tarvitaan aamu tai ilta-aikoja.
- Resurssien riittämättömyys
- Liian pitkä matka
- Neuvolalääkäreitä saisi olla enemmän, huonosti sai aikoja neuvolalääkäriin (meni 2kk päähän 1,5v neuvolasta)
- jonot ajanvaraukseen
- ajanvaraus ei toimi, sovellus vaikea käyttää
- Sähköinen neivolakortti
- aikoja vaikea saada, tasoerot huimat
- Vantaanlaaksosta Kivimäen neuvolaan eikä Myyrmäkeen
- samoin
- 80luvulla hyvät
- Lähin neuvola pelottavassa paikassa liikkua lasten kanssa
- Vastasin isän kokemuksista muutaman vuoden takaa
- Välillä iso vaihtuvuus. Pääasiassa hyvät työntekijät.
- Miksi kävisin?

### **Perheneuvola**

- oma puhelinnumero takaisin
- samoin
- Vieraannuttamistapauksissa lähdettiin äidin tarinoita uskomaan sellaisenaan -ja x.x oli isää kohtaan törkeän ylimielinen ja suorastaan halveksiva.
- Lähin perheneuvola on nykyään Leijassa eli liian kaukana.
- Pitkä jonotus. Länsi-Vantaalta hankala kulkea. Siistit tilat.
- Miksi kävisin?

### **Lastensuojelu**

- Enemmän resursseja ja työntekijöiden kuulemista.
- Olisin tarvinnut mutta palveluohjaaja esti palvelun saannin
- Liian vähän työntekijöitä
- Aivan paskaa. Ei työntekijöiden vika, vaan niiden ketkä ei palkkaa lisää henkilökuntaa.
- Olen yrittänyt päästä sos tt keskusteluun mutta palveluohjaaja esti sen.
- samoin
- ei osata lasten vieraannuttamisasiaa - laistetaan sen hoitaminen tekosyihin vedoten
- Miksi kävisin?

### **Suun terveydenhuolto (hammashuolto)**

- Palveluverkko on nykyisin kattava. Toimipisteiden vähentäminen on perusteltua ainoastaan, jos aukioloaikoja saadaan pidennettyä iltoihin ja viikonloppuihin.
- Aikoja ei usein saa omalta asuinalueelta ja joutuu matkustamaan hankalasti saavutettaviin koulujen hammashoitoloihin
- Aikoja saa huonosti, kestää tai/ja kauas.
- Pitkät jonot
- Pitäisi päästä nopeammin hoitoon.tuntuu tosi tehottomalta.on.
- Hoitoaika pitäisi saada nopeammin
- Kuten yllä
- Yli 6 kk jonotuksen jälkeen unohdat jo että olet ikinä ajan varannut hammashuollosta
- Sähköisen asioinnin lisääminen esim. ajanvaraus. Puhelimessa jonottaminen.on hankalaa ja vanhanaikaista
- Liian pitkät ajat.
- Liian pitkät jonotusajat ja liian kallista
- Koulujen hammashoitolat myös iltakäyttöön, sähköinen ajanvarausjärjestelmä
- Kerran 10v. pääsee hammaslääkärille
- Oikomishoidossa käynnit harvakseltaan henkilöstövajeen takia. Hoidon etendmisestä ei tule tietoa huoltajille1
- Lisää resursseja
- Oikomishoidosta vastaavia hammaslääkäreitä lisättävä muuallekin, kuin Myyrmäen hammashoitolaan.
- myydään aina vaan ei-oota
- Hoitopaikkoja on hyvin ympärikaupunkia, mutta aikoja niihin ei saa nopeasti
- Pitkät jonot vuositarkastukseen
- pitkiä odotusaikoja
- Jos pystyy menemään sinne missä on vapaa aika.
- jonot hammaslääkəriin
- Tilojen esteettömyys!
- huonoin ikinä! ajat ovat jemmassa ei asiakkaille ollenkaan. asiakkuus pitää luoda ja puhelimetkaan ei toimi?
- Aika varaukseni toteutui n. 3 kk päästä ja paikkaus meni 1,5 kk päähän
- sähköinen ajanvaraus ei toimi
- Oikojen Santi ongelma
- nettiajanvaraus toimivammaksi
- lyhyempi odotusaika
- Palvelu hyvää, mutta tarkastusvälit liian pitkät
- kivistöön oma hammaslääkäri
- Yksityiset toimivat huomattavasti laadukkaammin. Onneksi Sote-uudistus antaa valinnanvapauden
- lyhemmät odotusajat
- Kunnalliseen ei pääse
- samoin, käyttämättömistä maksuista kaikille lasku



- riittävästi lääkäreitä
- Henkilökunta voisi joiltain osin parantaa asiakaspalvelua.
- aikoja saa erittäin huonosti
- Homma toimii sen jälkeen, kun olet päässyt paikalle.
- Pitkät jonot
- hampaista revitään aika herkästi pois..
- Pitkät jonot ja kyllä sekin maksaa
- Pitkät jonot varatuille ajoille. Saatan joutua odottamaan useita kuukausia tarkastukseen tai toimenpiteeseen.
- Käyttäisin jos saisin ajan.
- Miksi tehdä väliaikaisia paikkauksia jos lopullinen työ vie saman verran aikaa?
- Onneksi tulee Sote ja valinnanvapaus
- Kouluille yllättävän hankala päästä
- lisäämällä hammaslääkäreitä
- Välillä pitkä jonotus. Aina takaisin soitto ei ole toiminut.
- Rikoitte hampaani ja terveyteni ja aiheutitte kipua väärällä hoidolla. Olette syyppää menetettyihin hampaisiin. Parille hammaslääkärille voisi antaa potkut perseeseen, joka tekee töitä terveysasemalla.
- Långa väntetider, tidsbeställningen via nätet fungerar inte
- Valitsen mieluummin yksityisen, jossa saadaan palvelua heti

### **Maahanmuuttajapalvelut**

- Tämmöinenkin turha veronmaksajien menoerä on pitänyt keksiä.
- Asiakkuuksista kieltäytyt mikäli on jonkun muun palvelujärjestelmän asiakkaana
- Tukihenkilönä käytän
- Tähän voisi panostaa enemmän työvoimaa, koska maahanmuuttajia tulee koko ajan lisää.
- Ihan liikaa menee rahaa näihin ja tulosta ei tule.
- Miksi kävisin?

### **Aikuissosiaalityö (mm. täydentävä toimeentulotuki, palvelutarpeen arviointi, sovittelu)**

- Palveluiden saatavuus nykyiselläänkin liian hyvää.
- Palvelutarpeen arvioija esti saannin
- En kelpaa asiakkaaksi
- vanhuspuolella toimii muuten mutta pitäisi lisätä henkilökuntaa
- Keskituloinenkin ihminen joutuu elämään niukasti jos sairastuu kroonisesti
- voisi lisätä
- Palvelutarpeen arviointi estettiin jo puhelimessa
- Minun on työssäkäyvänä turha hakea tukea, vaikka rahat ei riitä laskujen jälkeen ruokaan.
- Miksi kävisin?

### **Koulu- ja opiskeluterveydenhuolto**

- Koululaisen asiat helpommin hoidettavaksi ja ajanvarauksen päällekkäisyydet pois kankeasta nettiajanvarauksesta
- Ensi lukukaudella poikamme aloittaa ekaluokan ja sitten pystyy sanomaan arvion asiasta
- Myös sähköinen ajanvaraus käyttöön
- onko kouluilla enää terveydenhoitajia?
- enempi kouluterveydenhoitajia
- Hoitajat todella vähän paikalla
- Paska palvelu kaikkeen auttaa kipulääke. t.terveydenhoitaja.

### **Koulukuraattoripalvelu**

- Vaikeasti tavoitettavissa hoitajat
- Liian vähän resursseja
- Miksi kävisin?

### **Koululaisten hammashuolto**

- Hammashoitopaikkoja ei saa keskittää enempää. Koululaisten hammashoito kärsii, jos oppilaat eivät saa hoidettua hammaslääkärisioitaan koulupäivän aikana, kuten nyt. On myös yhteiskunnallisesti kestävämpi, jos vanhemmat joutuvat kускаamaan lapsiaan vielä nykyistä enemmän hammashoitoonkin.
- Pitäisi olla palvelua myös esimerkiksi Myyrmäen terveysasemalla, outoa että Kaivoksen oppilaat ohjataan Vaskivuoreen
- Liian kaukana 7lk tarkastukseen n.7km kotoa kouluja maajoukkueen poisto alueellamme huono ratkaisu.
- Sähköinen ajanvaraus käyttöön
- Lapset pääsee kerran 10v. hammaslääkärille
- Tavoitettavuutta, vanhemmille sopivampi hammaslääkäriaikojen aamuun tai iltaan
- Hammashoitola vanhaan malliin koulujenytteen.
- vanhemmille mahdollisuus varata koululaisille sähköisesti hoitoajat
- Tarkastusvälit liian pitkät
- pitkät jonoajat
- Olisi parempi jos lapset pääsisivät hammashoitoon koululla.
- Hammastarkastus tulisi olla vuosittain
- Pilasi hampaat haukkui energiajuomien litkijäksi.
- Koulujen yhteyteen hammashoidot takaisin

### **Vanhuspalvelujen päivätoiminta**

- Myös tähän lisää resursseja, vanhusten yksinäisyys on ongelma.
- epäselvää mitä missä ja milloin, tiedot piilossa ja kovin täyttä on
- Paikkaa vaikea saada
- enemmän musiikkia, karaokea
- Miksi kävisin?

**Vammaispalvelujen työ- ja päivätoiminta**

- Tällekin olisi varmasti kysyntää, mutta missään ei mainosteta asiasta.
- Ei ole koskaan tarjottu
- Miksi kävisin?

**Muu palvelu, mikä?**

- Kevyen liikenteen silta Vantaanjoen yli tarvitaan
- odotettu jo viikkotolkulla päätöstä, erittäin hidasta ja huonoa toimintaa
- Kivistöön tarvitaan oma terveysasema, pian!!
- Jonotusajat Peijaksessa kohtuuttomat

## Konserni- ja asukaspalvelujen toimiala

Oletko sinä tai perheenjäsenesi käyttänyt alla mainittuja kaupungin tarjoamia palveluja?	Ei	Kyllä	Yhteensä
Vantaa-info (Tikkurilan Dixi, Myyrmäkitalo, Korson Lumo)	34%	66%	328
Vantaa-infon puhelinpalvelut (kaupungin vaihde)	71%	29%	323
TYP – työllistymistä edistävä monialainen yhteispalvelu	98%	2%	318
Nuorten Ohjaamo	98%	3%	320
Kuntouttava työtoiminta	98%	2%	319
Talous- ja velkaneuvonta	97%	3%	319
Vantaan kaupungin kirjaamo	82%	18%	324
Vantaan kaupunginarkisto	93%	7%	319
Asukastilat (Myyrinki, Kafnetti, Tuulikontti, Katrinebergin kartano, Silkinportti, Leinikki, Rubiini, Skomars)	81%	19%	321
Palvelutori (Koivukylän kirjasto)	94%	6%	318
Muu palvelu, mikä? (vastaa ensin oletko käyttänyt ei/kyllä)	93%	7%	57
Yhteensä	85%	15%	3266

Miten arvioit palvelujen saavutettavuutta? (Voit esittää arviosi palvelujen saavutettavuudesta, vaikkeet olisi käyttänyt niitä.)	Erittäin huono	Melko huono	Ei kumpikaan	Melko hyvä	Erittäin hyvä	Yhteensä
Vantaa-info (Tikkurilan Dixi, Myyrmäkitalo, Korson Lumo)	4%	8%	12%	44%	32%	226
Vantaa-infon puhelinpalvelut (kaupungin vaihde)	6%	19%	26%	33%	15%	108
TYP – työllistymistä edistävä monialainen yhteispalvelu	4%	19%	54%	15%	8%	26
Nuorten Ohjaamo	11%	0%	44%	33%	11%	27
Kuntouttava työtoiminta	7%	15%	52%	15%	11%	27
Talous- ja velkaneuvonta	10%	16%	45%	16%	13%	31
Vantaan kaupungin kirjaamo	14%	9%	24%	34%	19%	70
Vantaan kaupunginarkisto	8%	10%	33%	38%	10%	39
Asukastilat (Myyrinki, Kafnetti, Tuulikontti, Katrinebergin kartano, Silkinportti, Leinikki, Rubiini, Skomars)	7%	16%	19%	49%	9%	75
Palvelutori (Koivukylän kirjasto)	11%	16%	42%	21%	11%	38
Muu palvelu, mikä?	20%	20%	20%	0%	40%	5
Yhteensä	7%	12%	25%	36%	19%	672

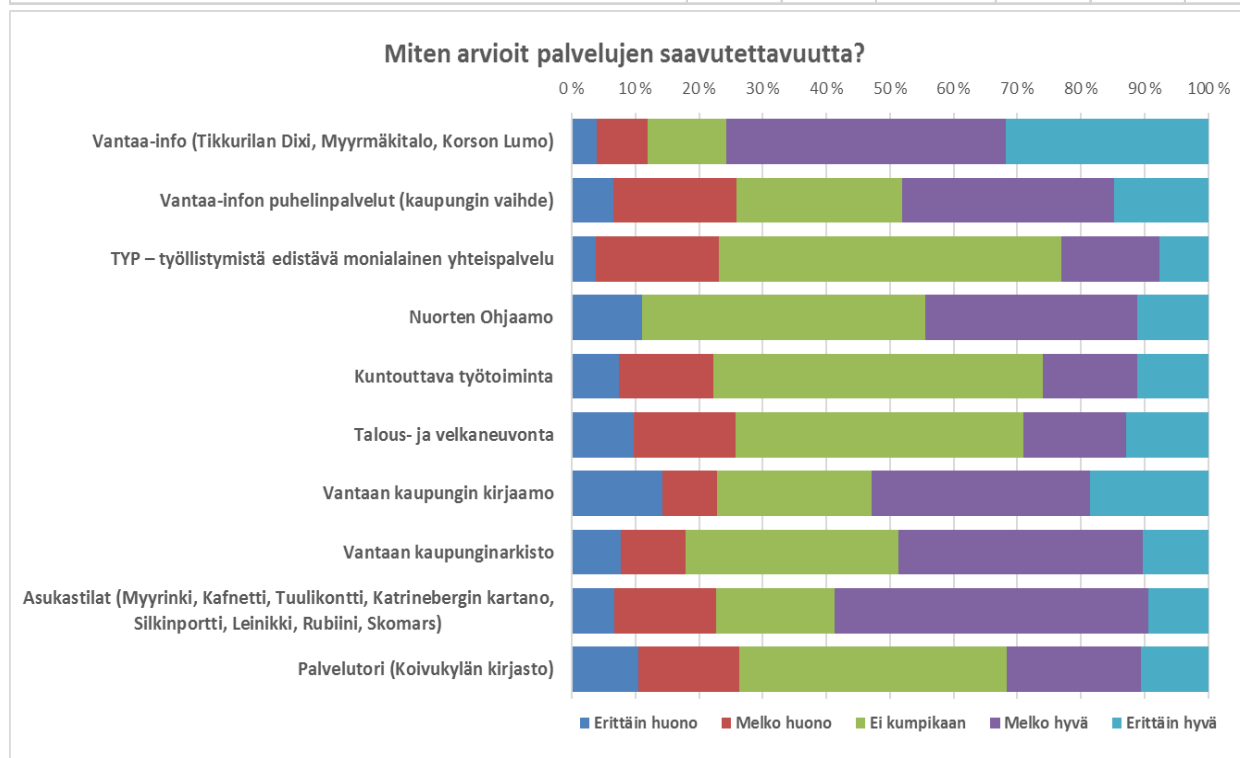

## Työllisyys- ja asukaspalvelut: Miten palvelujen saavutettavuutta voitaisiin parantaa?

Vastaajien määrä: 47

### Vantaa-info (Tikkurilan Dixi, Myyrmäkitalo, Korson Lumo)

- Aviapolikseen palvelupiste
- Info-pisteitä voisi olla useammassa kaupunginosassa
- Näitä saisi olla useampia, ja varsinkin keski-Vantaalla ei ole yhtään
- Palvelusta tiedottaminen huonoa.
- Huonot opasteet Dixissä. Vaikea löytää liikuntarajoitteisena, eikä muissa hisseissä kerrota mihin kerrokseen pitää mennä, että löytää oikean hissin.
- Ivapysäköintiin pääsy Dixin ylläkerroksessa käytännössä mahdotonta itsenäisesti, koska itselläni autolla ajaessa ei käsi yetä painamaan etuoven ikkunan kautta nappia, että saisin pysäköintilipukkeen ja puomin ylös. Sama ongelma poistuessa Dixin parkkihallista. Suunnitelkaa invapaikkojen sijainti uudestaan.
- Vantaa-infon palvelupiste voisi tulevaisuudessa olla vaikka uimahallin/terveysaseman/lukion yhteydessä, mikä noistqa nyt ensin rakennetaan. Lukio kriittisin lähipalvelu, sinne siis!
- ystävällinen henkilökunta Myyrmäkitalossa
- Palvelu Dixissä ystävällistä, Lumossa ei niinkään. Joskus ollut tiedoissa parantamista, Lumossa.
- Vänligare bemötande, även på svenska.
- Hakunilaan tarvitaan OMA INFO - ON TÖRKEÄTÄ ETTÄ JOUDUTAAN MATKUSTAMAAN PITKÄLLE-RAHA JA AIKAA KULUU - meiltä asukkailta
- ei ketään paikalla ilta-aikoihin
- Taas yksi luukku lisää josta ohjataan seuraaville
- Pitkä matka
- Bussilla n. 45 min
- Infotilaisuudet ovat olleet hyviä ja ajankohtaisia.
- Mikä Vantaa-info on? Puutteellinen markkinointi
- Hyvä palveluvalikoima kun on kasvanut
- Huonoon aikaan auki. Koskaan ei ehdi käydä.
- Fanns ingenting på svenska i Myrbacka
- Lisää palveluja Tikkurilaan
- Borde kunna möta någon som kan svenska.
- Vantaa-infopiste Hakunilaan

### Vantaa-infon puhelinpalvelut (kaupungin vaihde)

- Puhelinpalvelun täydentäminen chat-palvelulla.
- vastataan kyllä, mutta yhdistetään todella usein väärälle henkilölle
- ei osata neuvoa luurin päässä
- Huono saavutettavuus ja asikaspalvelu
- harvoin joutuu odottamaan paria min kauempaa
- lisää henkilökuntaa ja pidemmät palveluajat
- virkamiehet ja naiset puhelimitse heikosti tavoitettavissa.

- Tavoitettavuus on hyvä yleensä aina vastataan, mutta kun yleensä se virkailija vaikuttaa elämäänsä kyllästyneeltä ja tymeältä
- Joskus pitkä odotusaika
- Nopeaa vastaamista, nykyisin myös neuvovat, ennen vain yhdistivät
- Linja varattu. Soitit väärään numeroon. Odota tunti puhelinvaihteessa ennen palvelua.
- Ingen svensk service
- Jatkuva jonottaminen

#### **TYP – työllistymistä edistävä monialainen yhteispalvelu**

- Onneksi en ole tarvinnut
- Pitää mennä Tikkurilaan, koska lännessä ei ole.
- Miksi kävisin tuolla?

#### **Nuorten Ohjaamo**

- Parempi tiedostus ja informaatio
- Miksi kävisin tuolla?

#### **Kuntouttava työtoiminta**

- Kuntouttavan työtoiminnan tilalle pitäisi tulla palkkatuki eikä teettää ihmisillä ilmaista.
- Miksi kävisin tuolla?

#### **Talous- ja velkaneuvonta**

- Liian ruuhkainen, ei saanut apua
- Pitkät jonot. Aikaa varatessa joutuu odottamaan kuukausia
- Kuulin naapurilta että palvelu mahdollista nykyisin myös tietokoneella nopeasti
- Miksi kävisin tuolla?

#### **Vantaan kaupungin kirjaamo**

- Onko tämmöinen oikeasti olemassa?
- Lukkojen takaapa tuo löytyy---
- Vain yhdessä paikassa
- Miksi kävisin tuolla?
- Ingen svensk service

#### **Vantaan kaupunginarkisto**

- Ks. aiempi vastauksen Tikkurilan kirjastosta.
- Vain yhdessä paikassa, tilat tunkkaiset
- Miksi kävisin tuolla?

### **Asukastilat (Myyrinki, Kafnetti, Tuulikontti, Katrinebergin kartano, Silkinportti, Leinikki, Rubiini, Skomars)**

- Näistä ei tunnu pahemmin tiedotusta liikkuvan
- En ole kuullutkaan asiasta
- Miten näitä saa vuorattua? Missä nämä ovat?
- Avoimuus askarruttaa.
- Avoimet asukastilat joka kaupunginosaan !
- Korsossa ei ole
- parantamisen varaa
- Huomattava parannus Myyringissä olisi jos yksi ryhmä ei hallitsisi niin voimallisesti Myyringin Toimintatuvan toimintaa käyttäjiä valikoidessaan. Yhteisen asukastila?
- Pakkala, Tammisto ilman tiloja, miksi?
- Skomars on tuttu, kaipaisi vähän päivitystä, mm. lämpöä ja valoa
- lisää mainontaa nettiin ja paikallislehtiin
- eipä ole lähistöllä...
- Länsimäkeä lähinnä taitaa olla Skomars
- Miksi kävisin tuolla?
- Palveluita pitäisi olla kaikilla alueilla tasapauolisesti.
- Ingen svensk service
- JOka kaupunginosaan omansa!!

### **Palvelutori (Koivukylän kirjasto)**

- Uusi toiminto aion käydä kun ehdin.
- Mikä tämä on?
- Olen kirjojen suurkuluttaja, mutta Koivukylää ei voi häiriökäyttäjien vuoksi käyttää
- Mikä tämä on?
- Miksi kävisin tuolla?

### **Muu palvelu, mikä?**

- Toiminta on hyvää
- tilat remontin tarpeessa
- luvan tulo kestää tolkkuttoman kauan
- Miksi kävisin tuolla?

## Maankäytön, rakentamisen ja ympäristön toimiala

Oletko sinä tai perheenjäsenesi käyttänyt alla mainittuja kaupungin tarjoamia palveluja?			
	Ei	Kyllä	Yhteensä
Joukkoliikenne	4%	96%	329
Liityntäpysäköinti	49%	51%	325
Lähimetsät ja puistot	9%	91%	322
Sipoonkorven kansallispuisto	61%	39%	322
Torit (Myyrmäki ja Tikkurila)	31%	69%	325
Leikkipaikat	43%	57%	322
Koira-aitaukset	73%	27%	320
Matonpesupaikat	65%	35%	323
Kaupungin eläinlääkärin vastaanotto (Pakkala)	76%	24%	324
Lupapiste.fi	82%	18%	316
Muu palvelu, mikä? (vastaa ensin oletko käyttänyt ei/kyllä)	90%	10%	51
Yhteensä	50%	50%	3279

### Miten arvioit palvelujen saavutettavuutta? (Voit esittää arviosi palvelujen saavutettavuudesta, vaikkeet olisi käyttänyt niitä)

	Erittäin huono	Melko huono	Ei kumpikaan	Melko hyvä	Erittäin hyvä	Yhteensä
Joukkoliikenne	6%	22%	12%	50%	11%	313
Liityntäpysäköinti	15%	24%	18%	36%	7%	177
Lähimetsät ja puistot	2%	11%	8%	50%	29%	285
Sipoonkorven kansallispuisto	11%	18%	16%	35%	21%	141
Torit (Myyrmäki ja Tikkurila)	5%	22%	17%	38%	17%	224
Leikkipaikat	2%	11%	17%	53%	17%	189
Koira-aitaukset	12%	21%	17%	40%	11%	101
Matonpesupaikat	7%	8%	12%	53%	20%	138
Kaupungin eläinlääkärin vastaanotto (Pakkala)	5%	11%	20%	38%	26%	100
Lupapiste.fi	7%	9%	29%	26%	29%	76
Muu palvelu, mikä?	67%	17%	17%	0%	0%	6
Yhteensä	7%	17%	15%	44%	18%	1750

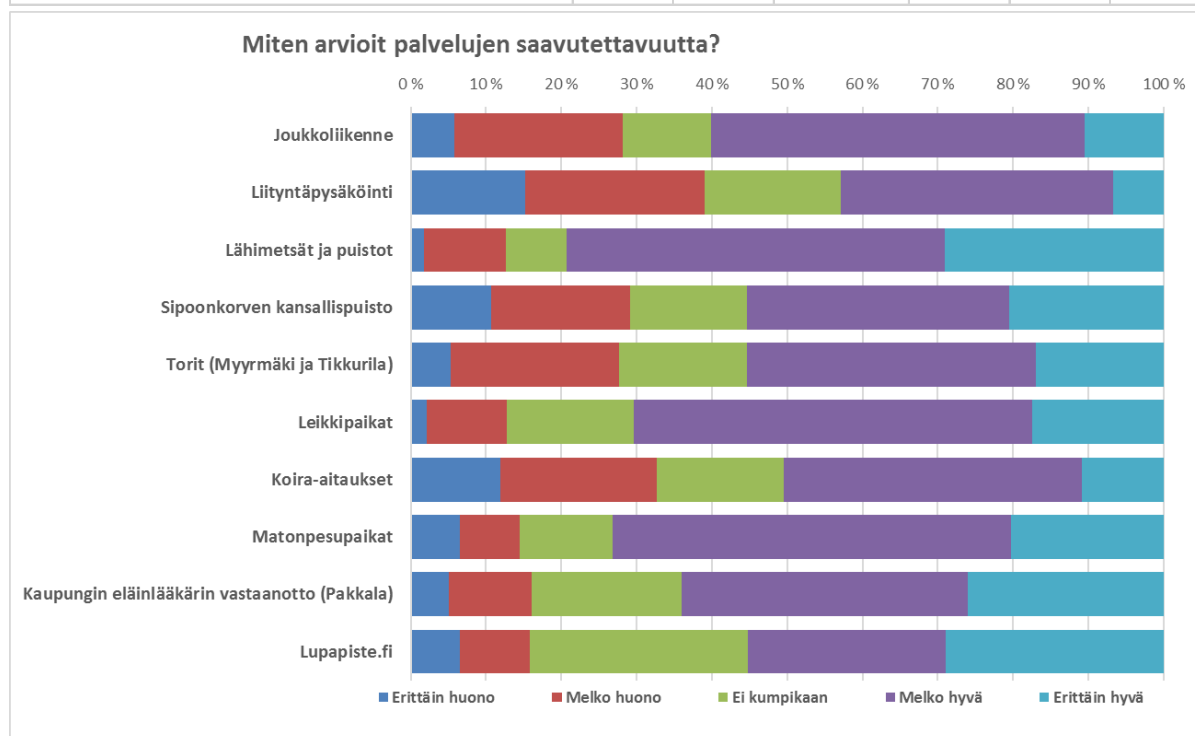



## Maankäyttö: Miten palvelujen saavutettavuutta voitaisiin parantaa?

Vastaajien määrä: 107

### Joukkoliikenne

- Suoria bussilinjoja enemmän ja syöttöliikennettä junaradan varteen vähemmän.
- Poikkiliikennettä enempi ja kutsubussi
- Työmatka lentokentälle n. 4km. Autolla matkaan menee 9min, julkisilla n. 40min. Itä-Vantaalle kestää julkisilla 1,5h, sillä bussille on ensin käveltävä kilometri pienen lapsen kanssa.
- Kuninkaanmäen bussilinjat nyt melko hyviä, saivat pysyä ennallaan
- paljon kehitettävää
- Enemmän suoria ja nopeita linjoja,
- Enemmän vuoroja ja järkevät vuorovälit asuinalueilta lähiasemille
- Suoria bussilinjoja enemmän asukasalueilta junaradalle, ei esim. 332 bussi
- Lisää pikkubussivuoroja saatava. Liikennöintiaikoja laajennettava.
- Matka-aika ja vaiva Hgin keskustaan kasvanut kun suorat bussiyhteydet vietiin
- Ylästöstä 614 reittiä voisi oikaista, nyt väh. 50 min keskustaan
- Uudistus meni pieleen, Ruskeasanta-Tikkurila - yhteydet huononivat merkittävästi.!
- Ylästössä julkinen liikenne huono sekä poikittaisliikenne esooseen olematonta
- Tiheämmin suoria bussilinjoja Hesän keskustaan
- laita-alueiden joukkoliikenne täysin unohdettu
- Bussilinjoja lyhyemmiksi, ja vuorovälejä tiheämmäksi, koululaiset eri aikoihin tai sitten oma koululaisbussi
- muutosten myötä julkiset yhteydet alueellani (Aviapolis) huonontui entisestään! Siksi meillä on nyt auto
- Eri alueilla liikuttaessa joukkoliikenteen liikkumisväline tulisi olla tiheämpiä ja toteuttaa pienemmillä ajoneuvoilla
- bussi 562 usein myöhässä
- 20min vuoroväli yhdelläainoalla bussilla ja rattaat ei mahdu kyytiin. Aika syvältä.
- Ilolasta työmatka piteni julkisilla 25min. Ja EI MISSÄÄN NIMESSÄ LÄPIKULKUA JUSLAAN. Nyt jo joka ilta soitellaan poliiseja mopoilijoiden takia tänne Epinkoskentien päähän!
- Lisjastouudistuksen jälkeen joukkoliikennetyhteydet huononivat selvästi
- lisää vuoroja busseihin,ei jokapaikkaan mene junia
- Tikkurilan taksitolpan sijainti!
- Koululaisten vuorot kuntoon!! 2) Suorat linjat Kivistö/Kannisto - Hki keskusta takaisin!! joukkoliikenne on SÄÄLITTÄVÄLLÄ tasolla. Vaihdot tappaa joukkoliikenteen toimivuuden ja lisää stressiä ehtimisistä =(
- Yhteiskäyttöautoja Kivistöön, lyhyen matkan taksit
- Syöttöliikenne kuntoon. tiheämmät vuorovälit/pilkunussit
- Heikentynyt
- Kannistoon tasaisimmin vuoroja päiväsaikaankin
- tiuhemmat vuorovälit, hinnat alhaisemmiksi
- Kehäradan tultua bussi lakkautettiin piispankyläntieltä
- Leppäkorvesta useammin kuin kerran tunnissa bussi keskustaan ja nopeampi yhteys, koska junat eivät kulje

- Keimolanmäki ja kivistö. Autoton paikka, mutta julkisia kulkee erittäin suppeasti
- Vuoroja lisäämällä Kivistö-Hkin keskustaan viikonloppuaamuisin. Esim että la ja su-aamuisin egtisi klo 07 töihin.
- Poikittaisliikenne onnetonta. Bussien vuorovälit asuinalueille liian harvat. Junayhteydet toimivat hyvin
- lisää bussivuoroja
- Ylästön alueelta nopeampi yhteys Helsinkiin
- Poikittaisliikennettä kehitettävä ja lisättävä.
- Yhtydet voisivat olla paremmat Simonkylän alueella.
- Liian vähän bussilinjoja, luotetaan liikaa kehärataan. Kehäradan varteenkin pitäis jollakin päästä...
- Liian kallista-päivälippu takaisin!!
- lisää vuoroja kaikille asuinalueille
- Ilolaan juna-asema joka piti tulla
- Tikkurilaan ei pääse enää läheltä bussilla, kun linjastoja muutettiin. Linjat takaisin, jotta Tikkurilaan pääsee asioille.
- Ihanaa, että on kehärata! Bussiyhteyksissä on joskus vähän toivomisen varaa.
- juna-asemalle kestää bussilla liian kauna mennä
- Pitkät matkat pysäkeille, nopeat reitit, liikaa vaihtoja
- Bussit yleensä myöhässä, vuoroväli vaihtelee linjoilla liikaa ja ne lippujen hinnat on törkeän kalliita
- Suunnittelijat ja kaupunginedustajat HSL:ssä tietävät paremmin kuin me matkustajat linjat ja palvelut, joista olisi todellista hyötyä
- Ns. Lentokenttäjuna saisi kulkea läpi yön!
- Kilterinmäeltä katsottuna julkinen liikenne toimii mielestäni varsin hyvin.
- Keskinopeus hidas, usein myöhässä tai peruttu nimim. "pyörällä olisit jo perillä"
- Kotini ohi kulkevat bussit menevät kaikki vain Tikkurilaan. Bussin vaihto esim mennäkseni Jumboon ei houkuttele kassien kanssa.
- Seutuliiikenne OK, Vantaan sisäinen liikenne parannettava
- Myyrmäki ei sunnuntaina aamulla pääse Hesaan. Ottivst vuorot pois. Ei junalla pääse joka paikkaan. Manskusse pitää kuljea ratikalla. On tosi takapajulla
- Bussilla pitäisi päästä paremmin korson asemalta metsolan suuntaan
- Lentoasemalle helppo mennä. Myyrmäen juna-asema välillä epäsiisti ja turvaton.
- Busseilla ei pääse edes kouluun
- Lisää 3 tähden joukkoliikennettä ja länsivantaan sisäisiä yhteyksiä, joissa linjalla suurempi reitti
- Keimolanmäen uuden asuinalueen saavutettavuus Kivistön asemalta liityntäbussilla.
- bussi aina väärässä ajassa. Liian vähän vuoroja 571 ja 311A
- Vantaan bussiliikenne on oikeasti huonontunut, työmatkat piteni minulla melkein puolella kehäradan tulemisen jälkeen. Bussilinjoja pitäisi yksinkertaistaa ja lisätä, jos halutaan vähentää yksityisautoilua, nykyinen bussilinjasto oikeasti lisää yksityisautoilua. Toivon tähän muutosta.
- Ringbanan bra, dåligt med svensk service
- Liikaa raideliikennekeskeistä, Ruskeasannan aseman rakentaminen

- Syöttöliikenne kuntoon, pikkubussi
- Seutuliiikenne OK, Vantaan sisäinen liikenteessä kehittämistä
- Heidehofista autottomana todella vaikea liikkua iltaisin ja viikonloppuisin työaikojen ulkopuolella mihinkään, kun ei pääse helsinkiin tai jumboon kovinkaan helpolla.

### **Liityntäpysäköinti**

- lisää paikkoja
- Maksuton pysäköinti ehdottoman tärkeä, muuten on helpompi ajaa suoraan töihin.
- Pysäköintipaikkoja voisi olla vielä enemmän
- Pysäköinninvalvonnan tarkoituksena kiusanteko?!
- Tarjonnan kasvattaminen. Aviapoliksen asemanseutu jäänyt huomioimatta
- Mobiiliin info vapaista paikoista87
- Sitä ei ole
- Hyvä, että Leinelään tuli lisää tilaa.
- maksullisuus osassa ja ruuhka
- Liian täynnä, ei voi luottaa että saa paikan jos tulee klo 9 jälkeen.
- Puomit käyttöön Kivistöön ja Vehkalaan
- Ei aurausta tai siivousta lasinsiruja maassa ja roskikset puuttuvat
- Korsossa ei turvallista mahdollisuutta jättää autoa.
- Tikkurilan asemalla riittämätön
- Enemmän parkkitilaa!!!!
- Ei paikkoja ja jatkuvasti sakotusvaara
- pysäköintipaikkoja riittävästi
- lähialue liian pieni
- Lisää liityntäpysäköintiä, myös työssäkäyville Tikkurilan keskustassa pysäköintipaikkoja
- hieno idea, huono toteutus
- Liian vähän maksuttomia p-paikkoja
- Ei ole omalla asuin alueella
- Parkkipaikat ovat aina täynnä eikä joukkoliikenne toimi
- Paikkojen riittävyys on Helsinki-Vantaa alueella riittämätön. Pysäköinti alueille on saatav jokin valvonta esim. matkalippuun liittyvä. Miten nyky järjestelmällä totutettaisiin on sitten toinen juttu.
- korson aseman itäpuolella niukalti paikkoja
- Voisi olla enemmän. Täynnä liian usein
- Bussipysäkeille pyörätelineet
- pidettävä maksuttomana, minimi 12h kiekolla
- Miksi kävisin?
- Opastusta tulisi parantaa

### **Lähimetsät ja puistot**

- Pieniä lähimetsiä tulee säilyttää!
- Niitä nakerretaan ja hakataan kuumaisemaksi
- Säästäkää kaikki lähimetsät!!!

- Vähemmän rakentamista jotta vähäiset metsät säästyy.
- Lyhyitä opastus retkiä 1h kaivataan
- Lähimetsiä liian vähän suhteessa asukkaiden/käyttäjien määriin. Lähellä , ilman autoa pitäisi olla saavutettavissa. Viherväylät!!!!
- yllättävän siistit ja hyvin hoidetut
- Miksi viheralueet hakataan niin paljaaksi? Kohta ei ole pöly- melu- ja näkösuojaa missään!
- lisää informaatiota nettiin
- Pienten lähimetsien puhtaanapitoa voisi parantaa
- Aina voi olla enemmän puistoja ja metsiä. Ei saa rakentaa kaikkea vihreätä
- Puistoalueita saisi olla enemmän
- Myyrmäen alueella on olematon määrä kunnollisia puistoja, joita voisi käyttää ajan viettämiseen. Suurin osa "puistoista" on todellisuudessa hoitamaton metsää/pusikkoa. Hyvänä esimerkkinä voidaan pitää sitä tosiasiaa, että jos myyrmäkeläinen haluaisi ystävineen mennä puistoon piknikille, ovat parhaimmat paikat siihen Helsingin ydinkeskustassa. Koko Suur-Myyrmäen alueella on käytännössä vain Jokuomanpuisto, jossa on riittävän isoja nurmialueita tätä varten. Jokuomanpuistonkin ongelmana on, että puiston lähistöllä ei ole yhtään mitään palveluita. Lähimetsiä ei Kilterinmäeltä katsottuna ole Vantaan puolella kovinkaan lähellä (Peltoaluetta korutien vieressä en laske lähimetsäksi). Lähimetsät ovat pääasiassa Malminkartanon puolella, mutta nämäkin ovat pienemmän päin Honkasuon rakentamisesta johtuen.
- Miksi kävisin?
- Opastukset ja polut esteettömiksi

### **Sipoonkorven kansallispuisto**

- Opasteita Sipoonkorpeen on liian vähän, samoin opasteita ja merkittyjä reittejä itse kansallispuiston alueella on aivan liian vähän. Parkkipaikat ovat täysin riittämättömät, vaikka tilaa niiden laajenukselle olisi ihan hyvin. Ihmiset haluavat luontoon, mutta kaikki eivät uskalla liikkua siellä ilman merkittyjä reittejä.
- Alueelle tarvitaan lisää palveluja
- Pysäköintimahdollisuuksia saatava lisää eri puolille sipoonkorven reunoja
- Pysäköintipaikat kortilla
- Huonosti hoidettu
- Alueella vieraan on vaikea löytää sopivia parkkipaikkoja Minne jättää auto kun lähtee liikkumaan
- Julkisella liikenteellä erittäin huonosti saavutettavissa. Mistä kaikkialta sinne voi mennä? Opasteet ovat huonot ja parkkipaikkoja aivan liian vähän.
- Parkkipaikat kaukana polkujen alusta, polttopuut usein loppu. Nuuksio huomattavasti paremmin tuotteistettu, vaikka Sipoossa yhtä hyvä potentiaali
- Pitää tutustua
- info julkisilla kulkuvälineillä pääsystä
- Opasteet vajavaiset
- Pysäköinti
- Julkiset yhteydet huonot.

- Saavutettavuus...
- Kansallispuistoon pääsyä on vaikeutettu, kun parkkipaikkoja ei ole Sotungin alueella lainkaan.
- julkisilla saavutettavaksi
- Miten sinne pääsee, esim Kuusijärveltä, missä opasteet
- Länsivantaan eteläreunasta katsottuna Sipoonkorven kansallispuisto on varsin kaukana ja lähes samalla etäisyydellä on Nuuksio, jonka palvelut ovat huomattavasti edellä Sipoonkorpea. Lisäksi vielä lähempänä on Oittaaan ulkoilualue, joka jossain määrin täyttää vastaavia tarpeita
- Ei pääse julkisilla
- vain kerran, on kaukana ja hankalakulkuinen
- Reittimerkinnöissä parantamisen varaa
- Miksi kävisin?
- Pysäköintiongelman pitäisi ratkaista lunastamalla maata puiston käyttöön.
- Autolla pääsee, mutta P-tilaa liian vähän
- Opastus selkemmäksi. Parkkipaikkoja lisää.

### **Torit (Myyrmäki ja Tikkurila)**

- Toimivia ja eläviä toreja saisi Vantaalla olla enemmän
- Uudella torille Tikkurilaan elämää.
- Saisi tehdä vähän viihtyvämmäksi siellä on aina humalaisia
- hieno iso tori jossa ei myyjiä?! Miten esim. sähköt, wc, lapsille paikka puuttuu sieltä
- Lisää kauppiaita, tapahtumia
- Tikkurilan uusi tori ei käynnistynyt toivottavalla tavalla, koska vanhassa annetaan jossain määrin toiminnan jatkoa.
- Siisteyden puute,
- Tiksin vanha tori viihtyisämpi ja maksuttomia parkkipaikkoja hyvin
- Tikkurilan uudelle torille myyjiä
- Ei mitään innovatiivista. Samaa roinaa kerrasta toiseen
- Torille pitäis saada elämää ja vessat!
- lisää yleisötapahtumia, kirpputori jne toimintaa viikonlopulle
- Julkiset kulkuyhteydet huonot Rekola-Matarialueelta
- kivistöönkin TORI, kiitos
- Häviääkö Myyrmäessä rakentamisen vuoksi
- vanha tori purkuun ja pilvenpiirtäjä tilalle!
- Tikkurila aika vaatimaton
- Ei Tikkurilassa enää ole toria, uusi tori on lähinnä huono vitsi
- Saavutettavuus hyvä, mutta vaatii uudistusta. Tähän onneksi ollaan pureutumassa uusien kaavojen muodossa.
- Myyjät puuttuvat. Onko paikan hinta liian korkea?
- Tarjonnan niukkuus
- Miksi kävisin?
- Lite service

- Missä tori myyjät
- Tarjonnan niukkuus
- Torikahvila on kiva ja kirjaston edessä olevat leikkipaikat ja sushilounge/cafe charlotta piristävät aluetta, mutta torit edelleen aika tyhjät.

### **Leikkipaikat**

- Asukaspuistoja kaipaisi, sisävessat jne. Muutakin kuin hiekkapohjaisia puistoja tarvitaan.
- netti sivut ajan tasalle, ruotsin kieliset puuttuu
- Leikkipaikkoja enemmän ja uudistuksia osa leikkipaikoista huonossa kunnossa
- Huonossa kunnossa
- Antaksenpuistoon esim.keinut
- Voisi olla isompia harvemmassa eikä yhden liukumäen puistoja joka kulmassa
- Lisää nykyaikaisia leikkipaikkoja
- Lapset tykkäisivät erilaisista leikkipuistoista, eikä niistä ennalta arvattavista hiekkalaatikko, keinu ja liukumäki puistoista. Enemmän erinäköisiä puistoja, joista löytyy eriytyypisiä välineitä. Käärmepuisto on todella tylsä. Samoista kivikasoista olisi voinut rakentaa vaikka linnan, joka inspiroisi leikkiin pitempään ja aina uudestaan.
- Nämä on ihan mysteerejä, vain muiota kyselemällä löytää kivoja paikkoja.
- Turvahiekkana puuttuminen keinujen ja liukumäkien alta!!
- Rajoittuu vain 1- 6v .
- Kannistonpuistoon viihtyvyyttä esim keinut
- Liian vähän
- Lisää huoltotoimenpiteitä viihtyvyyden takaamiseksi.
- Valaistusta on pyydetty mm. Vaunukallion puistoon, ei ole saatu. Leikkipuistot ovat kaikkiaan aika ankeita.
- Leikkipuistoja voisi kehittää tukemaan liikuntakasvatusta
- Kilterinmäeltä katsottuna ainoa lähileikkipuisto on Kilterinmäenpuisto, joka on varsin suppea. Seuraavaksi lähimmät leikkipaikat ovat käytännössä malminkartanossa ja vantaan puolella ojahaassa (jonne yli 1km matkaa!)).
- Länsimäestä enimmäkseen poistettu (Y-tonteilta 91-200-1 ja 91-201-1) enkä ymmärrä miksi
- monessti pitää autoilla
- Miksi kävisin?
- Inget vinterunderhåll. Dåligt att gungorna tas ner till vintern, barnen behöver vara ute också på vintern

### **Koira-aitaukset**

- koira-aitausten lähelle parkkipaikat, olisivat huomattavasti liikuvien saavutettavissa myös
- Niitä voisi olla enemmän
- Saisi olla enemmän
- Ylästään koira aitaus
- Kartanonkosken koirapuisto on pienin ja kolkein puisto jonka olen nähnyt
- Saisi parantaa aitauksia

- Ylästöstä puuttuu koirapuisto, käyn Helsingin puolella
- Kartanonkosken koiratarha on pieni ja pohja todella, todella surkea (ei ole koiria sen teossa ajateltu yhtään)
- Koira-aitaus joka kaupunginosaan.
- 1 ainut paikka kivistössä jossa aidat rikki ym. Keimolanmäessä ei yhtäkään vaikka koiria on kamalasti
- uusittava ja voisi olla muutama
- Kumpu niitä käytettäisiin, eikä sotkettaisi asuinalueita!
- yksi alue vaan kivistössä, sekin huonossa kunnossa
- Lisää Tikkurilaan!
- Näitä voi olla aina lisää. Kylmäoja/Illola esim.
- Huonokuntoisia
- pienille tai yksittäin ulkoilevalla oma aitaus
- Ei tarvita. Koiranomistajille mieluummin tapakasvatus koulutusta!!
- Miksi kävisin?

### **Matonpesupaikat**

- Aviapolikseen tarvitaan pesupaikka
- Liian vähän
- Loistava palvelu. Aviapoliksen alueelle omansa?
- Missä on? Käyttäisin
- Onko edes Aviapoliksen alueella?
- Esim. Miekkatie 39-41 välissä on joutomaatontti, jota kaupunki jo käyttää ja jonne tällainen sopisi hyvin!
- Keimolanmäkeen oma
- taas pitäisi olla auto jolla päästä paikalle
- kuivaustilaa voisi olla Louhelassa enempi, ja toinen mankeli olisi kiva, ettei tarvitse odottaa että ainoa vapautuu, sen verran kummiskin porukkaa tuntuu siellä vielä nykyäänkin käyvän
- Hakunilaan on pyydetty pitkää letkua jo kauan, saataisko nyt tänä vuonna?
- käyttäisin jos olisi kivistössä
- lisättävä näitä.
- Miksi kävisin?

### **Kaupungin eläinlääkärin vastaanotto (Pakkala)**

- tsäkäkysymys kenen käsittelyyn lemmikki joutuu
- Varatut ajat eivät useinkaan pidä
- Huonosti saa aikoja. Käytämme järvenpään palveluita.
- Päivystysaikana loistava palvelu
- Palvelun osalta ei valittamista, mutta varsin kaukana varsinkin jos ei ole autoa käytettävissä.
- Miksi kävisin?

### **Lupapiste.fi**

- asiointipiste Myyrmäkeen
- Vaikea käyttää netissä
- Lupapiste palvelu on melko vaikea käyttöinen
- Mikähän tääkin lie?
- liian pitkät aja, noin 4-5kk kesti lupahakemus matkallaan
- Aikaa vaikea saada. Tikkurilaan pitkä matka länsi Vantaalta
- Miksi kävisin?
- Palveluun pitäisi lisätä siltojen numerot, olisi helpompi tilata siltabanderolleja

### **Muu palvelu, mikä?**

- Toisella puolella Vantaata. Myös toiselle puolelle Lisäksi aitaus kadun puolelle Vantaanjoella
- Surullista, että Vantaalaiset ovat toissijaisia. Johtoa myöten ei kiinnosta asukkaat ja heidän ongelmien ratkaisu. Helsingissä huomattavasti paremmat asukaspalvelut ja saa verolle vastinetta.
- Kivistössä on krooninen pula parkkipaikoista. Palauttakaa kaavoitukseen normaaliautopaikkamäärä Kivistöön ja lisätkää useita yleisiä parkkialuita PIAN. Huonoista päätöksistä kärsii koko Kivistö ja syntyy vaaratilanteita. Pysäköinti on SÄÄLITTÄVÄLLÄ tasolla. koska joukkoliikenne on huono eikä suoria linjoja ole, kaikilla on oma auto tai kaksi ja pysäköintiongelmat ajattelemattoman kaavoituksen tulos. Korjatkaa nämä.
- Vantaan pysäköinnin valvonta on syvältä. Omat virheet maksatetaan asukkailla eikä valituksista ole mitään hyötyä
- nettisivut selkeämmiksi, saavutettavuus paremmaksi
- Miksi kävisin?



## Miten asioisit mieluiten kaupungin kanssa eri palveluissa?

Miten asioisit mieluiten kaupungin kanssa eri palveluissa?							
(Valitse enintään 3 mieluisinta tapaa per palvelu. Jos et halua arvioida jotakin palvelua, voit jättää kohdan tyhjäksi.)							
	Käynti	Puhelu	Sähköposti	Itsenäisesti internetissä	Chatti	Etäpalveluna	Yhteensä
Vantaa-info (Tikkurilan Dixi, Myyrmäkitalo, Korson Lumo)	33%	10%	13%	25%	15%	4%	624
Varhaiskasvatus/palveluihin hakeutumisen neuvonta	14%	21%	19%	29%	14%	4%	387
Perusopetus/kouluun ilmoittautumisen neuvonta (Wilma)	10%	15%	18%	39%	12%	6%	346
Terveysneuvonta	21%	30%	8%	17%	19%	6%	556
Äitiys- ja lastenneuvolan neuvonta	27%	25%	10%	17%	16%	5%	352
Suun terveydenhuollon neuvonta	20%	29%	10%	18%	19%	4%	523
Vanhuspalveluneuvonta	26%	28%	11%	18%	11%	6%	277
Vammaispalveluneuvonta	25%	26%	13%	20%	12%	5%	215
Maahanmuuttajaneuvonta	32%	20%	9%	24%	10%	4%	166
Yrittäjyysneuvonta	22%	19%	19%	22%	11%	7%	254
Talous- ja velkaneuvonta	31%	20%	16%	18%	11%	5%	237
Ajanvaraukset eri palveluihin	6%	25%	11%	42%	12%	3%	563
Kaupungin avustukset ja paikallisen kansalaistoiminnan avustukset	16%	15%	16%	38%	11%	4%	228
Maankäytön asiakaspalvelu (mm. suunnitelmien ja kaavojen nähtävillä olo)	21%	12%	14%	39%	9%	5%	335
Pysäköinnin valvonnan asiakaspalvelu	10%	25%	21%	24%	17%	3%	391
Vantaan kulttuuripalvelujen lipunmyynti	13%	14%	14%	47%	9%	3%	382
Tilavaraukset (liikuntapaikat, asukas- ja järjestötilat)	7%	16%	18%	47%	9%	3%	347
Muu palvelu, mikä? (valitse ensin joku vaihtoehdoista)	11%	6%	6%	61%	11%	6%	18
<b>Yhteensä</b>	<b>19%</b>	<b>21%</b>	<b>14%</b>	<b>29%</b>	<b>13%</b>	<b>4%</b>	<b>6201</b>

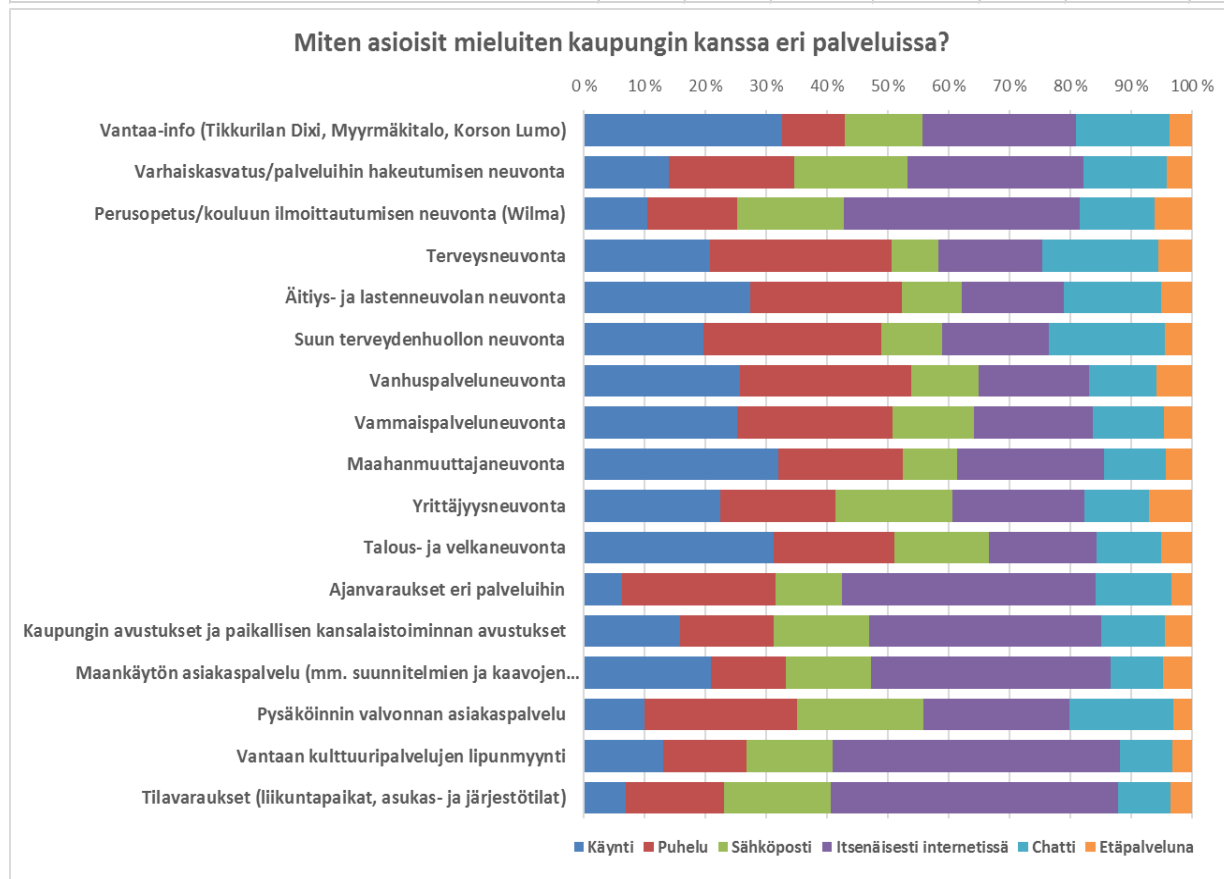

## Mitä kaupungin palveluja pitäisi ainakin olla sähköisesti/mobiilisti saatavilla?

Vastaajien määrä: 107

- Kaikki ajanvaraukset.  
Asian vireille paneminen, esim. terveydenhoidossa, jolloin asiantuntija ottaa takaisin yhteyttä parissa päivässä.

- Terveyspalvelut  
Tilavaraukset  
Vantaa-info
- Tilavaraukset  
Kulttuuripalvelujen lipunmyynti  
Ajanvaraukset eri palveluihin
- Kaikki ajanvarauspalvelut pitäisi saada sähköisien palvelukanavien alaisuuteen. Muut asiat usein kykenee hoitamaan sitten sähköpostiviestinnällä.
- Terveyspalvelujen, palautteiden ja kulttuuritoiminnan
- Terveydenhuollon ja hammashuollon ajanvaraukset, vanhemmilla oikeis tehdä alle 18-v lapsille varaukset
- Ajanvaraus terveysasemille ja hammashoitoon sähköisesti netissä.
- Terveyspalveluista ja asuinpalvelusta.
- Ajanvaraus terveysasemalle (myös lääkärille) ja hammashoitoon. Hoidontarpeen arvioinnin voisi tehdä esim. chatin välityksellä.
- terveyskeskus, hammashoito, neuvola ajanvaraukset
- Ajanvaraukset terveyspalveluihin
- Terveyskeskuksen ajanvaraus
- Terveysasemien lääkärin ajanvaraus
- Ainakin terveydenhoitoon liittyvät ajanvaraukset olisi mukava saada internettiin ettei tarvitsisi puhelimesta montaa kymmentä minuuttia kuunnella taustamusiikkia kun jonotat ajan varataksesi
- Vantaan kulttuuripalvelujen lipunmyynti  
Ajanvaraukset eri palveluihin
- Ajanvaraus, hammaslääkäri
- Puunkaato palvelut sekä muut asunisturvallisuuteen liittyvät palvelut.
- Kaikki ajanvaraukset ja hakemukset
- Ei mitään ennen kuin yhteydet toimivat varmasti.
- Terveyspalvelut, vaikkakin ne ovat jo Myyrmäen alueella hyvin nykyään.
- Ajanvaraus lääkärille ja neuvolaan.  
Kouluun ja esikouluun ilmoittautuminen.  
Kirjastopalvelut.  
Asiointi koulun kanssa.
- kaikki
- Kaikki lomakkeet ajanvaraukset
- Ajanvaraukset kaikkeen terv.hoitoon. Vantaa-infon palvelut Dixissä vaativat paikan päällä käyntiä, kuitenkin taannoinen linjauudistus huononsi esim. Ruskeasanta-Tikkurila - välin bussiyhteyksiä merkittävästi. Tikkurilassa ovat ruskeasantalaisten kaikki palvelut. KAIKKI eivät ole yksityisautoilijoita!!! Vaikka se vaikuttaa olevan normi. HSL lisäksi vastailee häiriöitä koskeviin asiakaspalautteisiin ylimielisesti, tämä on jo kuluttaja-asi miehelle kuuluva asia. Kun bussi ajaa ohi, asiakaspalvelusta tulee ohjeet kuinka bussille näytetään pysähtymismerkkiä!!!? Julkisen liikenteen suurkuluttajia kohdellaan huonosti, vaikka he lipuillaan maksavat aika ison siivun koko toiminnasta.
- Kaikkia

- Tilavaraukset  
Avustukset  
Hakemukset ja ilmoittautumiset  
Verkkomaksaminen
- Lääkäriin ajanvaraus
- Hammas- ja neuvola-ajanvaraus ikäkausitarkastuksiin.  
Päivähoitoon Wilma
- Terveysneuvonta.maahanmuuttajaneuvonta
- Lupapalvelut
- Ajanvaraus lääkärille ja laboratorioon, koska puhelinvaraus on kaaoksessa
- Kaikissa pitäisi näkyä jonotusaika.
- Ei paljon auta vaikka olisi sähköisesti saatavilla jos ei ole tekijöitä ja ruuhka on valtava.
- Neuvolan, varhaiskasvatuksen ja perusopetuksen lomakkeet sekä ajanvaraukset.
- Ajanvaraus terveydenhoitajalle/lääkärille, lasten hammaslääkärin ja lääkärin varaus
- Hakemukset, yleisiin peruspalveluihin, kuten peruskoulut, päivähoito, säännölliset hoitokontrolli ajat varattavissa, palautemahdollisuus palvelun omalla sivulla.  
Maahanmuuttajien peruspalveluihin ohjaus netissä omalla kielellä.
- Ajanvaraustoimintaa laajentaa.  
Varhaiskasvatuksen lomakkeet kaikki nettiin. Myös hoitoaikasopimus. Yhteen paikkaan!
- Sähköinen ajanvaraus joka paikkaan saatavaksi ja yksinkertaisemmaksi, nyt on tosi monimutkainen eikä aina toimi esim. neuvolaan tai muuhun lapsiin liittyen. Rokoteajat netistä myös aikuisille!
- Ajanvaraukset
- Lipunmyynti  
Terveydenhoito  
Kirjasto  
Aikuisopisto
- Perusajanvaraukset ovat erilaisia? Esim. sth pääsee sotulla ja salasanalla mutta ei neuvolaan? Kaikista samanlaiset ja yhden sivun alla netissä.
- hammaslääkärin ja terveysasemien, neuvolan puhe- ym,. terapioidenn ajanvaraus
- Terveysneuvonta yms. Hammaskivuissa melko mahdoton soittaa sinne palveluun.
- Rakennusvalvonta
- Varhaiskasvatuksen palvelut kattavammin ja selkokielisemmin.  
Maankäytön ja kaavoituksen palvelut avattuna tarkemmin.
- ajan varaaminen terveyspalveluihin
- Äitiysneivolakortti
- Kaikenlaiset ajanvaraukset ja varattujen aikojen tarkistukset.
- Terveydenhuollon ajanvaraukset
- hammashoidon ajanvaraus
- Ajanvaraukset ja neuvonnat, jotka eivät edellytä fyysistä tapaamista.
- Jos tarvitsee poikkeuksellisesti jotain alvelua johon pitää toimittaa otain papereita, niin ne pitää voida toimittaa sähköisesti.
- Kirjastopalvelu
- Lääkäriajat TOIMIVASTI ja terveydenhoitajan ajat sähköisesti varattavissa.

- Terveyskeskuspalvelut
- Lääkäriin/hammaslääkäriin ajanvaraus. Eläinlääkäriin ajanvaraus.
- Ajanvaraus terveysasemalle sähköisesti laajemmin saatavilla, puhelinajanvaraus ruuhkautunut.
- Terveyspalvelut
- Hammashoidon ja terveysaseman ajanvaraus
- Kaikki lomakkeet ja selvitykset sekä ajanvaraukset.
- Ajanvaraukset asiakaspalveluihin
- Tidsbokningar till olika tjänster  
Stadens understöd  
Bokning av lokaler
- Matkakortin lataaminen verkossa
- Yleisneuvonta, ymmärrys eri toimialoista, kulttuuri, terveyspalvelut, varhaiskasvatus/perusopetus, maankäyttö
- Ajanvaraus systeemit terveydenhuoltoon
- Terveysasemalle ajanvaraukset
- Ajanvaraus terveyskeskuksille ja suun terveydenhuoltoon. Kaikki ilmoittautumiset, lipunmyynnit.
- Terveyskeskus, ympäristöasiat
- Neuvontapalvelut, ajanvaraukset, tilavaraukset
- ajanvaraukset terveysasemalle (vai onko jo?)
- Ajanvaraus lääkäriin ja terveyden hoitajiin.  
Kaava-asiat
- terveyskeskuslääkäreille sähköinen ajanvaraus netissä
- Ainakin terveydenhuoltoon ja koulutukseen liittyvät, julkinen liikenne
- Terveysasemien ajanvaraus lääkärille kiireettömissä tapauksissa.
- Lääkäriajanvaraus, myös nettiin
- Kaavat, puisto- ja katusuunnitelmat ja rakennusaikataulut, kaupungin rakennushakkeet, sisäilmaselvitykset palvelutiloista, koulujen yhteydenpito, ajanvaraukset terveydenhoitoon ja laboratorioon, palaute, kaikki päätökset, yhteystiedot, karttasarjat, kolujen lukukausitiedot
- Ajanvaraus lääkärille ja terveydenhoitajalle.
- 2. Kaupungin avustusten laittaminen sähköisesti olisi toteutettava pikaisesti.
- Terveydenhoitoon liittyvät esim. hammashoito varaukset
- Ajanvaraus terveysasemalle ja hammashoitoon
- Ajanvaraus lääkärille. asuntohakemus kaupungin vuokra-asuntoihin.
- Kaavat, suunnitelmat, yleisinfo, varaukset,
- varaukset hammashoitoon ja terveyskeskuksiin
- ajanvaraukset terveyspalveluihin ja hammashuoltoon, puhelimen jonossa roikkuminen tai takaisinsoiton odottaminen (rajoittaa tekemisiä) on todella ikävää, kirjasto
- ajanvaraukset, kansalaistoiminnan avustukset
- Tilavaraukset
- Tidsbeställning, socionom hjälp vid ansökning om understöd etc pga sjukdom, hälsovård, tandläkare, stads information för nyinflyttade

- Ajanvaraukset eri toimintoihin.
- Ajanvaraus eri toimintoihin
- lastensuojeluchatti ja vanhuspalveluchatti
- Mobiilipalvelut ovat todella syvältä, sillä harvemmin toimivat. Lisäksi olisi huomioitava, että kaikilla ei ole mahdollisuus näiden käyttöön. Valinnan vapaus tulee säilyttää eri tilanteet huomioiden
- Kaikki ajanvaraukset.
- Kaikki, joissa ei ole tarvetta olla fyysisesti paikalla.
- Ajanvaraukset
- Terveyspalvelujen ajanvaraus esim. Hammashoito, neuvola, lääkäri, puheterapia yms. On ajan ja rahojen tuhlausta jonotuttaa ihmisiä puhelin jonoissa tai joudut kiusallisiin tilanteisiin julkisella paikalla takaisin soiton takia.
- Ajanvaraukset, neuvontapalvelut
- Tk palvelu hammashoito kirjasto palvelu  
Ajan varaukset terveyden ja suun hoitoon
- Terveysneuvonta
- Neuvontaa chätissä
- Aikojen varaukset joka paikkaan, kirjasto jo onkin
- pysäköintimaksut  
ajanvarauspalvelut
- Ei mikään, koska en osaa käyttää niitä.
- Eri terveyspalveluihin ajanvarausmahdollisuus
- Mahd. paljon toimivia. Aina pitäisi sallia asiakaskäynti.
- Ajanvaraukset eri palveluihin
- Kaikki palvelu tulisi olla saatavilla myös mobiilisti.
- Ajanvaraus eri palveluihin (hammashoito, neuvola, terveysasema)

Ryhmiteltynä ja yhdisteltynä yleisimmät maininnat:



## Mainitse kolme keskeisintä palvelujen saavutettavuuteen liittyvää huolenaihetta/parannusehdotusta.

Vastaajien määrä: 134

- Ilta- ja viikonloppuaikoja ehdottomasti enemmän. Vähintään ilta-aikoja kello 18 saakka muutamana päivänä viikossa. On ihan älytöntä, että kaikki palvelut annetaan ainoastaan virka-aikoina, jolloin töistä poissaoloja tulee todella paljon, jos itse tai lapsi tarvitsee esim. viikoittaista hoitoa/palvelua.
- Terveyspalvelut - ajat venyvät kauas tulevaisuuteen, Lisää palvelua, myös verkkoon. Suun terveydenhoito - ajat venyvät kauas tulevaan, Lisää palvelua, myös verkkoon.
- Julkisen liikenteen puuttuminen ruskeasannan alueelta, jolloin oma auto Vantaan sisällä liikkeessä välttämätön.
- Länsi-Vantaalta ei ole riittävästi nuorille paikkoja ja rakentavaa tekemistä! Terveyskeskuksiin on todella hankalaa saada aikoja Mielenterveys palvelut ovat todella huonossa kunnossa!!
- Pysäköinti Vantaalla on muuttunut vuodessa dramaattisen huonoksi. Moneen tapahtumaan tai palveluun (esim markkinat, kirjasto) ei enää tule lähdettyä, koska pysäköinti hankaloitunut. Samoin epäselvyys tienvarsipysäköinnistä on nostattanut tunteita asuinalueillamme Hiekkaharjussa ja Ruskeasannassa. Selkeitä ohjeita ei saa mistään, miten esim sukujuhlien autot voi pysäköidä ilman sakon pelkoa?
- Keski-Vantaa (Aviopoliksen suuralue) kasvaa hurjaa vauhtia, eikä palvelut pysy perässä. Kaupungilla on isot tavoitteet Aviopoliksen suhteen, joten alueelle tarvitaan myös uimahalli, lukio ja teveysasema.
- Terveys/sairausrasioihin olisi hyvä saada chatin tai sähköpostin kautta neuvontaa ja apua. Vähentäisi turhia lääkärikäyntejä. Uimahalleja pitäisi saada lisää samoin maauimamala/uimaranta.
- Ikäihmisten edullisia asuntoja, jotka kuitenkin arvostavat hyvää asuinympäristöä.
- Olen kuullut pelkästään negatiivista palautetta uudesta terveyskeskusten ajanvarausnumerosta. Läpi ei pääse. Kaikki eivät työtehtävissään voi vastata mahdolliseen takaisinsoittoon. Aikuisopiston liikuntatuntien lopetus kouluilta oli huono juttu ja heikensi lähiliikuntamahdollisuuksia.
- Keski-Vantaa (Pakkala-Kartanonkoski-Tammisto) jää monia aikuisten palveluja vaille. Oma uimahalli alueille olisi hyvä sekä terveysasema.
- Monet palvelut edellyttävät arkisin työaikaan puhelinsoittoa jonottamalla. Hankalaa työssäkäyville ja opiskelijoille joilla arkisin virka-aikana muita sitoumuksia. Tämä ei myöskään edistä kuntalaisten tasa-arvoa palveluiden tavoitettavuudessa. Hammashoidon ajanvaraus akuuttiajan jälkeen kohtuuttoman pitkällä koska ajanvaraus ei mahdollista joustavaa varausta ja perumista, jolloin jollekulle muulle vapautuisi hoitoaika
- Fyysisen saavutettavuuden haasteet joissakin rakennuksissa
- Kiireellinen mutta ei hätätapaus lääkärille, ja kiireetön. Sama puhelinnumero terkkareiden keskitettyyn paikkaan. Jos et jaksa jobottaa, sinulle soitetaan takaisin. Takaisin soitto saman päivän aikana. Tämä ihmetyttää ja SUUTUTTAA. Miksi on edes mainittu erikseen kiireellinen ja kiireetön. kuin myön potilaat joilla omalääkäri

soittaa numeroon ( jotain ) Ja sitten potilaat joille ei ole omalääkäriä soittaa numeroon (jotain): Ne o täysin se ja sama vantaan keskitetty ajanvaraus.

- Puhelinpalveluissa liian pitkät jonot. Terveysthuollon palveluissa liian vähän henkilökuntaa
- Ne ihmiset kellä ei ole käytössä laitteita joilla voidaan toimia sähköisesti...heille pitää olla joku muu kanava missä asioida
- -netissä ja palvelukartoilla olevien tietojen ajan tasalla pysyminen ja päivitys (toimipisteet yms. kohteeseen ja palveluihin liittyvät lisätiedot). Koskee maankäytön palveluita liikuntapaikat, puistot jne.
- Jonottaminen, heikko saatavuus, palveluista ei tiedetä
- Kaupungin nettisivut.

Tietoa on vaikea löytää, ja kun sen löytää, tietoa saattaa olla hyvinkin suppeasti. Tai sitten tieto on hajautettu moneen eri paikkaan.

Miksi esimerkiksi nämä viheralueetiedot on erotettu toisistaan ?

- Asuminen ja ympäristö --> Kadut ja viheralueet --> Viheralueet

- Vapaa-aika --> Luonto ja ulkoilu --> Puistot ja viheralueet

Rakennusvalvonnassa ei henkilökuntaa

Puheluihin eikä sähköposteihin saa vastausta

Henkilökunta töissä asenteella ”ei kuulu mulle”

- Joukkoliikenteen kehittäminen ja parantaminen asuinalueilta keskuksiin, koulujen ja päiväkotien liikuntatilojen hyödyntäminen, jotta harrastaminen lähellä kotia olisi mahdollista, kaiken mahdollisen asioinnin sähköistäminen
- Soittaminen mahdotonta kun joudut moni valintakysymyksiä kuuntelemaan. Jonottaminen maksuttomaksi.
- Sosiaalipalvelujen saamiseksi tai edes arvioinnissa pitäisi päästä edes neuvotteluun eikä vaan että palveluohjaaja estää sosiaalipalvelujen saannin. Pitäisi päästä arviointitilaisuuteen.
- Ylästön julkinen liikenne on surkeaa. Pakottaa yksityisautoilun.
- Pysäköinti palveluita käyttäessä. Lähinnä jatkuva pelko pysäköinninvalvonnan mielivaltaisuudesta. Onko pysäköinninvalvonta asukasta varten vai toisinpäin?
- Poliisi ja nuorten kesäinen häiriköinti koulun ympäristössä
- liikenneyhteydet palvelupisteille  
aukioloajat
- Puhelinajat terveysthuollukseen soittaessa, samoin muihin vastaaviin palveluihin. Itsellä on tarve apuvälinepuolella (ortopedisiin jalkineihin), tunnin soittoaika on aivan liian lyhyt.
- Ruuhkat, jonot, toimimattomat keskitykset
- Toivoisin, ettei joka paikkaan tulisi omaa erillistä järjestelmää, mihin on aina uusi käyttäjätunnus ja salasana
- Julkinen liikenne kuntoon, ei kuolleita kohtia kartalle siinä uskossa että uusirata muka korvaa kaikkivientiset linjat. Sähköinen asiointi palveluihin, myös ajanvaraus lääkärille. Ja myös niille, jotka harvemmin lääkärin aikaa tarvitsevat.
- Takaisin soitto on ongelma. Pitäisi olla aikaväli tiedossa koska soittavat

- Bussilinjat kiertoajelua kun syöetään kaikki junille.  
Terveysasemapalvelut todella surkeat! Akuutissa sairaudessa pitää vaan mennä istumaan ja odotramaan, aikoja einanneta
- Lähiliikuntapaikkojen kehittämistä on tarpeen jatkaa  
Verkkoasiointia tulee edistää
- Huono julkinen liikenne.
- Den svenskspråkiga småbarnspedagogiken och förskolan och skolan i aviapolis och kivistö. Tillgång till hälsovård (för långa väntetider).
- Henkilöstön riittävyys-ei chat tai internetkään (yleensä) toimi ilman ihmisiä.  
Etukäteistenttaus ja toimenpiteet sen jälkeen + mahdolliset vaivojen selostukset useaan kertaan.  
Tietoturva kun kaikki on netissä
- Terveysneuvonta puhelinnumeroon ei vastaa kukaan, tunnin jonotus kahtena päivänä eikä kukaan vastaa...!?!?Todella huono asia
- Kevyen liikenteen silta Tolkinkylästä Haltialaan  
Kevyen liikenteen väylä Vantaanjoen rannalle Tolkinkylästä Tammistoon
- Koulut viestii paperilla tai Wilmassa molempia köyttäen. Siirtykää ihmeessä yhtden kanavaan.
- Terveystenhoitopalveluiden huono saatavuus.
- käytön helppous, nopeus ja selkeys
- Lääkkeet pitäisi saada ostaa mukaan terveyskeskuksen tai lääkäriaseman yhteydestä, eikä niinkuin nyt meillä Suomessa täytyy mennä eripaikasta ne ostamaan.  
Apteekkien määrää pitäisi lisätä, tulisi enemmän kilpailua ja hinnat toivon mukaan laskisivat reilusti.  
Kartanonkoskelle pitäisi perustaa Terveysaseman sivupiste, josta saisi hankittua nopeasti esim. lääkärintodistuksen sairauspoissaolosta. Samoin sivupiste virastoasioille.
- Puhelinpalvelu ei toimi!
- Enemmän väkeä huolehtimaan sekä puheluista, sähköposteista ja asioiden käsittelystä. Erityistä huolenaihetta tullut siitä ettei tieto kulje paikasta toiseen ja jos kulkee, niin väärään paikkaan.
- Vantaan kaupungin sivuilta on usein todella vaikeaa löytää tarvitsemaansa tietoa.  
Sivujen rakenne / logiikka ei aina aukea ja tieto saattaa löytyä jostain ihan muualta kuin mitä otaksuisi. Välillä tietoa ei löydy millään, vaikka se pitäisi jonkun mukaan netissä olla.
- Kaikkien palvelujen keskittäminen suuriin yksiköihin ja näistä ehkä eniten terveys- ja sosiaalipalvelujen keskittäminen huolettaa  
Aviapoliksen bussiyhteydet, miksi 612 reitti piti vaihtaa niin huonoksi ja lopulta lopettaa, vaikka käyttäjiä olisi?  
Juna-asemalle liityntäpysäköinti  
Pysäköinninvalvojat tarvitsevat lisäkoulutusta ja heille pitäisi olla joku pikapalvelu, johon voi laittaa viestiä väärin pysäköidyistä autoista  
Kiireellisiin palveluihin kuten esimerkiksi terveysasemalle sairauden hoitoon hakeutuminen on liian vaativaa. Hoidon arvion ja lääkärille pääsyyn pitää olla



helpompi keino kuin jonottaa muiden sairaiden kanssa useita tunteja.

Omalääkärijärjestelmä ei takaa hoitoon pääsyä koska omalääkärille ei voi aina varata edes soittoaikaa.

- Puutteellisen suomen kielen osaajat eivät löydä peruspalveluihin eivätkä pysty varaamaan aikoja nykyisellä systeemeillä. Nykyteknologialla hakemukset ajanvaraukset ja muut vastaavat asiat voisi hoitaa omalla kielellään niin että lomakkeet olisi automaattisesti käännettävissä takaisin suomen kielelle tämä lisäisi pienellä vaivalla asiakkaiden omaa osallisuutta ja vähentäisi muiden palveluiden tarvetta asioiden hoitamiseksi.  
Palaute jokaisesta palvelusta pitäisi voida antaa yksinkertaisesti palveluun omalla nettisivulla niin että palaute tulisi suoraan yksikön omaan käyttöön sekä rekisteröityisi kaupungin yhteiseen palaute arkistoon.  
Terveysaseman lääkärille on erittäin vaikeita päästä. Akuuttitapauksessa joutuu olemaan jonossa kipeänä 4 tuntia. Kiireettömässä tapauksessa joutuu odottamaan 2 kuukautta pääsyä. Olisi otettava käyttöön ööäkärin / hoitajan etäpalvelu.
- Ilola on aivan pussinperällä, kun lasten jutut on Tikkurilassa. Lähipalvelut puuttuu kokonaan.  
Mobiilipalveluita ja kaupungin verkkosivuja olisi syytä päivittää tälle vuosituhannelle.
- Terveyspalveluihin hakeutumisen vaikeus ja äärimmäisen huonot nettisivut koko kaupungilla
- parkkipaikat kortilla ja maksullisia  
aikuisopiston maksut edullisimmiksi  
lähiluonnon kunnioittaminen suhteessa rakentamiseen
- Monet palvelut ovat väistämättä vielä saavutettavissa vain autolla, olisi hyvä jos joukkoliikenteestä saataisiin aidosti vaihtoehtoinen tapa hoitaa edes osa asioinnista julkisilla. Jos matkalla joutuu vaihtamaan julkisen liikenteen välinettä usein, sen käyttö ei kiinnosta. Matkoihin menee kohtuuttomasti silloin aikaa.
- Ruuhkat puhelimitse olevassa ajavarauksessa, vaikka takaisinsoitto, en voi aina vastata kun puhelu tulee, olen työssä.  
Ajanvarausten sekavuus/erilaisuus  
Ruuhkat terv.asemilla
- Asiakkaita ei pidä odottaa turhaan.  
Digitaaliset palvelut yhden kirjautumisen taakse.  
Odotustiloissa odottaminen inhimillisemmäksi.
- Ajanvarauksesta Outlook-kalenterikutsu emailiin!
- PYSÄKÖINTI, PYSÄKÖINTI ja PYSÄKÖINTI. VANTAAN KAUPUNGIN PAKOLLINEN LAUANTAI KOULUPÄIVÄ AURINKOKIVESSÄ KAIKKI VANHEMMAT SAIVAT SAKOT, PYSÄKÖINTI AIKA EI RIITTÄNYT KOULUPÄIVÄKSI EIKÄ 300 OPPILAAAN VANHEMMALLE PYSÄKÖINTIPAIKAT. PYSÄKÖINTI SAKOT OHJAAVAT KÄYNTINI Klaukkalaan, Hyvinkäälle ja Jumboon. Paikalliset yrittäjät jäävät ilman minun / perheemme rahoja. Liityntäpysäköinti ei ohjaa käyttämään julkisia kulkuneuvoja liian suppean pysäköinti ajan takia. Helpompi ja taloudellisesti halvempi ajaa omalla autolla suoraan määrän päähän.

- Kivistössä putkijäte ja sen huoltopalvelu, vain puhelimitse.  
Pysäköinninvalvonnan tulisi automaattisesti valvoa kaikkia (myös kiinteistöjen alueiden) pelastusteiden pysäköintiä.
- Tieto vanhentunutta nettisivuilla (esim. palveluohjaajan vaihtuminen varhaiskasvatusalueella)  
Kartat.vantaa.fi ajan tasalla mutta nettisivut eivät.  
Terveyspalveluiden resurssipula, puhelimitse ei pääse läpi, nettisivut ei auta ja lähin terveysasema pitkän matkan päässä (kivistön kannalta)
- Riittävästi aikoja tarjolla, pois turha uhkakuvat "vääristä " asiakkaista. Palvelun pitää pelata paremmin.  
Harva esimies ottaa vastuun oman tonttinsa hoidosta! Tulospalkkio vain niille esimiehille, kenen alueella on oikeasti asiat hoidettu ja työntekijät tyytyväisiä. Alueiden väliset erot huomioitava.
- kivistön alueelle omat palvelut
- Liikuntapaikkoihin täytyy päästä julkisilla esim. Petikko, lastenvaunuillaliikkuvien täytyy päästä liikkumaan kävelytietä turvallisesti myös liikuntapaikkoihin ja puistoihin
- Terveyspalvelujen saavutettavuus puhelimitse (samat vastaajat neuvonnassa).
- Kaupungin terveydenhuollosta tai hammashoidosta varattuja aikoja ei tietääkseni näe verkosta sellaisenaan mistään, vaan jos haluaa saada listan omista varatuista ajoistaan, täytyy soittaa epäkäytännölliseen puhelinpalveluun.
- Terveysneuvonta ja ajanvaraus  
Uimahallit  
Joukkoliikenne
- Puhelin palvelut liian ruuhkaisia. Tavoittevuus onneton. Takaisin soitto palmut kuntoon. Matalan kynnyksen liikuntapalvelujen lisääminen. /= Satsaus myös nuoriin.
- Täytyisi saada systeemi jossa lääkärit voisivat tehdä kotikäyntejä
- Päivähoito- ja liikuntapaikat huolettaa
- Terveyspalvelujen sekavat ajanvarauskäytännöt ja jonotuskäytännöt. Netin kautta ei näe edes jonotusaikoja.
- Aikojen varaaminen toimivaksi (tietoliikenne). Joukkoliikenne toimivammaksi; enemmän linjoja, vuorovälejä tiuhemmiksi. Koulumatkojen turvallisuus?
- Julkisen liikenteen lakkauttaminen vaikka ennen Kehärataa luvattiin sukkulabusseja asemalle, nyt kaikki julkinen liikenne on lakkautettu ja ainoa keino liikkua on oma auto.
- Korso kaipaa kipeästi kunnolla auki olevaa uimahallia ja pitkää kävelylenkkiä jossa olisi ylä ja alamäkiä. Tällainen olisi toteutettavissa Metsolaan. Leppäkorven junaseisake olisi aika saada käyttöön.
- Eniten huolettaa uimahallien vähyys  
Jäähallien vähyys  
Toiveena Helsingin puolella olevan Sipoon Koirametsän tyyppinen iso koirien ulkoilualue.
- Pitkä jono hammaslääkärille ja omalääkärille.

- Korsoon uimahalli, Sokevan vieressä, kuplahallia vastapäätä pellolla erinomainen paikka, hyvät liikenneyhteydet, parempi kuin Elmo  
Korsoon enemmän Aikuisopiston kurseja  
Korson terveysasemalle enemmän lääkäreitä
- Jonotusajat liian pitkiä.  
Ammattitaitoista henkilökuntaa lisää terveyskeskuksiin.  
Palvelut huonojen julkisten liikenneyhteyksien päässä.  
Rajoitettut puhelinajat ja järjestelmien toimimattomuus hankaloittavat asiakkaan elämää. Sähköiset palvelut eivät välttämättä sovi kaikille tai ne eivät ole riittävän selkeitä.
- nuorisotoiminta, vapaa ajan liikunta ja terveyspalvelut
- Luotettavat viranhaltijat; Jos asioi julkisen vallan edustajien kanssa pitäisi pystyä luottamaan ihmisiin. Näin ei ole kiinteistövirastolla, jossa valehtelua on arkipäivää  
2. Asuinympäristön turvallisuus ja siisteys, lumen auraaminen, hiekotus ja katujen puhtaanapito riippumatta siitä missä päin Vantaata asuu ja liikkuu. Näin ei ole tällä hetkellä  
3. Hallinnon purku; ilmeisesti liian paljon viranhaltijoita/työntekijöitä - Siinä huolimatta kaupunki ei saa mitään aikaan
- Att jag inte vet vart jag skall vända mig i vilket ärende.  
Att jag inte får service på svenska.  
Att det går oskäligt med tid då jag letar mig fram på nätet.
- Pirstaloituneet sijainnit, paranevat, kun kaupungin toimitila rakentuu, parannusehdotus yhteen koottu neuvontapiste, jossa kaupungin toimien todellisia tuntijoita töissä, yhden luukun periaate.
- Terveyspalvelut
- Puhelinajat esim ajanvaraukseen ovat pitkiä - nettivaraus on nopeaa ja kätevää.
- Terveyspalvelut  
Ympäristöasiat  
Pitkät jonot  
Hankalat aukioloajat työssäkäyville  
Lähipalvelujen harveneminen  
Hämeenkylässä alueen koulutilanne on huononee, jos Tuomela ei säily kouluna.  
Bussilinjoja tulee lisätä palvelemaan koululaisia.  
Vanhoja nettisivuja  
Pyrkimys täydellisyyteen  
Hajanaisuus
- Vantaan kaupungin nettisivut ovat todella sekavat ja vie aikaa etsiä niistä tarvitsemiaan kohtia. Ehdottomasti tarvitsisivat parannusta.  
2. Espoon kaupungilla on sekä Espoon tiedotuslehti että liikuntapalveluiden tiedotuslehti erittäin luettavia ja tietoja hyvin kokoavia. Vantaalle toivoisin samanlaisia.
- -palveluverkon harventuminen  
-verkkopalveluiden toimivuus  
-palveluiden ruuhkautuminen

- joukkoliikenne pientaloasutusalueella esim. Vierumäki sama myös bussiyhteys Helsinkiin, ei ole kaikilla alueilla. Pitäisi saada takaisin
- Kivistön yläkoulu puuttuu. Kivistössä ei kirjastoa, muutenkin surkeat palvelut.
- Ei järkevää kulkuyhteyttä --> monta vaihtoa ja pitkäksi venyvä matka-aika, puhelinalvelujen ruuhkaisuus (takaisinsoittopalvelu kaikkiin käyttöön!)
- Korso-Koivukylän alueelle pitäisi saada pikaisesti uimahalli. Korson terveysaseman ajanvaraus toimivaksi. Maarukassa bussin 735 poistumispäätelysajalle laituri, liukkaalla kelillä bussista poistuminen korkealta liukkaalle on hankalaa ja vaarallista varsinkin vanhuksille ja pienten lasten kanssa liikkuville.
- Lääkäriaikojen vähäisyys. Liian pitkät odotusajat
- Lukioita eikä terveydenhoitoa ei lainkaan Aviapoliksen tienoilla, ulkoilureitit puuttuvat vaikka yleiskaavassa, alue maksaa verot, mutta ei saa palveluita.
- Kaikille saman arvoista palvelua, huomioiden myös vanhukset, kaikki eivät osaa tai pysty käyttämään nettiä, joten puhelimitse tulee olla myös tavoitettavuus ei puhelinaikoja.
- Aukioloajat myös klo 16 jälkeen. Joukkoliikenteen pokittaislinjat ovat hitaita tai monta vaihtoa.
- Terveyskeskusten päivystyksen jonot ovat liian pitkiä.
- monimutkainen organisaatio, tietojen löytäminen - vaikea tietää oikeita termejä, hakusanoja  
Kaupunki maantieteellisesti ja organisaatioltaan hajanainen ja myös julkiset liikenneyhteydet heikot muualla kuin muutaman keskuspuiston lähiympäristössä
- Puheluihin/vaihteisiin asiakaspalveluun tarkkoja henkilöitä jotka osaavat asiansa, usein yhdistetään väärin. Jonotus vaihteeseen kestää liian kauan. Itse olen asiakaspalvelussa, mutta teille ei pääse edes läpi pahimpina aikoina
- Riittävästi hlökuntaa vastaamassa
- Dagherksamhet/träffpunkter för personer som t ex pga sjukdom blir utanför arbetslivet (patientskada, långvarigt sjukskriven). Hälsovårdens läkarmottagning. Idag omöjligt att få läkartid vid behov som inte direkt är akutmottagnings ärende. Kan inte behöva vänta en månad. Information och service för långvarigt sjuklediga. Idag är det ingen på sjukhuset som styr/ger information om vilken hjälp som finns tillgänglig utan man måste själv leta fram allt.
- Dixi har jättedyra parkeringsplatser och alla har inte möjlighet att lämna bilen långt ifrån för att komma dit.
- Viime aikoina on alkanut tuntua siltä, että Vantaalla säästetään jo liikaa monesta asiasta. Säästäminen on tärkeää, mutta liika on kuitenkin liikaa.
- Joukkoliikenneverkoston huononeminen ja vuorovälien kasvattaminen. lastenpalvelut siirretään kauas, esim. leikkipuistoon ei pääse kuin autolla lasten kanssa. Yleisiä liikuntapaikkoja nuorille ja lapsille ei ole (esim. jalkapallokentät on varattu vuoroja täyteen).
- Jonotusaika lääkärille yli kuukausi  
Ei pääse fysioterapiaan, kun vaiva alkanut. Annetaan pino esitteitä ja sanotaan, että

tee nämä. Ei yli 60-vuotias, joka ei ole harrastanut liikuntaa, osaa niitä itse tehdä ilman minkäänlaista ohjausta. Jono fysioterapiaan lääkärin mukaan 4kk. Kuka jonoon pääsee?

Virka-aika ulotettava pariin arki-iltaankin ja yhteen lauuantaihin edes - virkamiehet tälle vuosituhanneille palveluineen!

- Puhelimella ei saa ketään kiinni  
Ei tiedoteta miten yhteyden saa  
Pitäisi olla mahdollisuus myös ihmisen kanssa keskusteluun
  - Mobiilipalvelut eivät toimi syystä tai siitä toisesta  
Kuntalaisia tulisi nimenomaan PALVELLA tilanne huomioiden eikä heittää kaikkea bitteinä avaruuteen, jonka jälkeen kohautetaan olkapäitä - ei vai toiminut  
Huomioida palvelujen saatavuus, esim sähkökatkot ja tietotekniikan haavoittuvuus
  - Puhelimella ei pääse läpi terveysasemalle. Sähköinen ajanvaraus olisi parempi.
  - Jos olen tyytyväinen johonkin palveluun niin milloin se karsitaan.  
Joukkoliikenneyhteydet Itä-Vantaalla ovat hitaita, silti monet palvelut edellyttävät sitä tai omaa autoa.  
Voisiko olla enemmän yhteistoimintaa naapurikaupunkien kanssa, ainakin lähellä rajaa olevien alueiden osalta?
  - Kaikilla ei ole tietokoneita/osaamista tietokoneiden käytöstä/varaa ostaa laite tai tietoliikenneyhteys, mutta palvelut viedään verkkoon. Palvelua kehittäessä pitäisi muistaa palvelun saatavuus myös ilman verkkoa
2. Henkilökuntaa lisää
  3. SOTE kauhistuttaa.
- Lääkäriin ei pääse vaikka oireet vaatisi tarkistusta. Leikkipuistojen kunnossa pito huonoa.
  - Luotettavia viranhaltijoita. Aluearkkitehti x.x:lle seuraaja nopeasti!! Nykyinen aluearkkitehti ei ole rehellinen, pyrkii vain edistämään omaa urakehitystä ja valehtelee kuntalaisille (ja luottamushenkilöille). Näinkö toimii kuntademokratia Vantaalla? Viranhaltijat pitäisi olla kuntalaisten palvelijoita - ei päinvastoin kuten nyt.
    2. Asukasdemokratian kehittäminen, kuntalaisten kuuleminen
    3. Palvelutuotannon yksityistäminen; saadaan lisää kilpailua, parempaa laatua ja hintakin pysyy hallinnassa. yksityiset toiminnot ainakin sote ja päiväkotitoimintaan.
  - Hammashoitoon oääsy. Tk palvelut toimivat ainakin Korsossa erittäin hyvin.
  - Pitkät matkat hammaslääkäriin, ei uimahallia, ulkoilu alueiden valottomuus iltaisin
  - Jonotus ajat pitkiä, esim perheneuvolaan
  - Bussiliikenne kouluihin paremmaksi esim. Ruusuvuori, korso, sotunki, mikkola
  - Terveystieteiden palveluiden saavutettavuus melko huono varsinkin jos lääkärille aikaa tarvitsee. Mutta tämä nyt ongelma kaikkialla..
  - Lastenvalvojalle ja lasten puheterapiaan 30min jonotus linjoilla ajanvarauksessa
  - Vantaa on isojen etäisyyksien kaupunki/kunta. Nykyinen parkkipaikkapolitiikka on kestänyt, eikä se houkuttele alueelle uusia asukkaita. Autoa tarvitaan asiointiin ja palveluiden äärelle kulkemiseksi. Esimerkkinä tällaisesta alueesta Keimolanmäki/Kivistö. Ehdotan pysäköintimahdollisuuksien reilua lisäämistä

kadunvarsille, sekä asukaspysäköintijärjestelmän käyttöönottoa (kuten Helsingissä).

2. Palveluiden aukiolo. Työssäkävälle mahdoton yhtälö. Virka-ajan aukioloista voisi siirtyä esim 10-18 aukioloon, näin myös työssäkävvät ehtivät asioimaan paremmin, ilman että virkailijan työpäivä muuttuisi kohtuuttomasti.

3. Opasteet palveluiden äärelle. On vaikea käyttää palveluita, jos ei tiedä mistä ne löytyvät. Selkeät kyltit, opastukset, kulkusuunnan nuolet, palvelukartat/taulut jne jokaiselle palvelulle ovat todella tarpeen. Sekä koottu yhteinen paikka kaikkien upeiden Vantaan tarjoamien palveluiden käyttämiseksi, nyt en edes tiedä mitä kaikkea on.

- Palveluista voisi kertoa kaikille. Suurinta osaa en ole koskaan käyttänyt, vaikka asunut vantaalla aina.
- Henkilökuntaa lisää sosteriin, liian vähän henkilökuntaa, näkyy pitkinä jonoina terveysasemilla, suun terveydenhuollossa, fysioterapiassa. Palveluiden laatu hyvää ja ammattitaitoista, mutta jonottaa joutuu usein kohtuuttoman pitkään
- Uintimahdollisuudet Korsossa -) uusi uimahalli Korson ensi-illassa, ei mikään hätäversio vaan oikea uimahalli palveluineen.  
Jäähallin puute Korsossa  
Asukastilat Korsossa
- Miten vanhukset ja muut nettiriippumattomat selviytyvät digitaalisista palveluista  
Vanhukset tarvitsevat mahdollisuuden henkilökohtaiseen palveluun. Heillä usein ei ole sähköisiä kykyjä.
- Palvelujen heikkeneminen ja etääntyminen kuntalaisista
- Tiettyjen palveluiden "karkaaminen" muualle (ei välttämättä kaupungin palveluita) kuten pankit, verotoimisto jne...
- Virka-aika pitäisi jo olla historiaa. Palvelutarjontaa pitäisi olla myös viikonloppuisin ja iltaisin (vaikka 1xvko).
- Terveyskeskukseen Hakunilan alue ei puhelimella oikein onnistu ajanvaraaminen. Vaatii pitkää pinnaa odotus. Terveyskeskuksen palveluun enemmän suomenkielisiä lääkäreitä.
- Demokraattia vaikutusmahdollisuuksia lisättävä  
2. Kuntalaisten kuuntelemista.  
3. Aluearkkitehti x:n vaihtamista; olisi tärkeätä luottaa viranhaltijoihin.
- Att hitta det man söker bland all information!  
Långa väntetider!  
Att förstå den information man får!
- Osa palveluista sijaitsee vain Tikkurilassa, ei Hakunilassa, terveyskeskuksen yhteydenotoista huono informointi
- Käytän tietokoneita, minulla ei ole tulostinta vähäisen tarpeen vuoksi, olen käyttänyt kirjaston palveluja tulostamiseen ja kopiontiin muutaman kerran vuodessa, nyt nämä palvelut lopetetaan vastaisuudessa joudun käyttämään useita busseja palvelua saadakseni

Ryhmiteltynä ja yhdisteltynä yleisimmät maininnat:



## Taustatiedot

	Kotikuntasi nimi
Vantaa	97%
Helsinki	1%
Espoo	1%
Jokin muu, mikä?	1%
<b>Avoimet vastaukset: Jokin muu, mikä?</b>	
- Mäntsälä	
- Kerava	
- Hyvinkää	
- Riihimäki	
- Kerava	

Mikä on ikäsi?	
Alle 25	4%
25-39	26%
40-54	39%
55-64	16%
65+	15%

Mikä on sukupuolesi?	
Nainen	73%
Mies	27%
Jokin muu	1%

<b>Mikä on nykyinen perhemuotosi?</b>			
Yksin asuva	20%		
Pariskunta	32%		
Yhden huoltajan lapsiperhe	5%		
Kahden huoltajan lapsiperhe	39%		
Asun vanhempieni kanssa	2%		
Muu, mikä?	2%		
<b>Avoimet vastaukset: Muu, mikä?</b>			
- Avoliitto			
- Kaksi huoltajaa ja kuusi lasta			
- uusioperhe			
- kotona			
- vuoroviikkovanhempi - lisäätkää tämä kyselyyn jatkossa!			
- pariskunta ja aikuinen lapsi			

<b>Jos taloudessanne asuu lapsia, minkä ikäisiä he ovat?</b>					
0-6	44%				
7-12	40%				
13-15	31%				
16-17	19%				
18+	22%				



## Jos asut Vantaalla, niin missä kaupunginosassa?

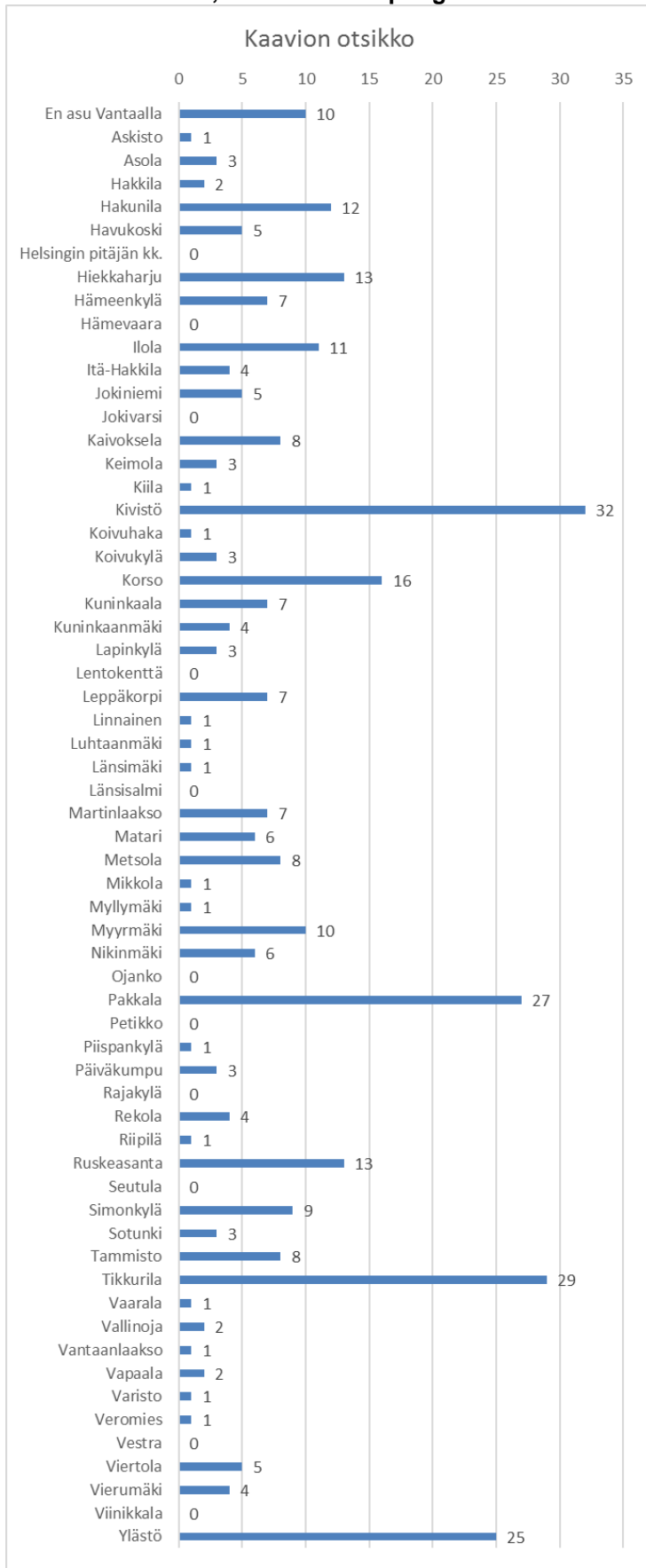

Onko taloudessanne autoa?	
Ei	18%
1 auto	51%
2 autoa tai useampia	31%

Mitä kulkuvälinettä käytät pääasiallisesti eri matkoihin liikkeessasi lähiseudulla?						
	Joukkoliikennettä	Autoa	Polkupyörää	Kuljen jalkaisin	Muu kulkuväline	Yhteensä
Opiskelu- tai työmatkat	39%	48%	7%	5%	1%	290
Harrastus- ja ja vapaa-ajanmatkat	24%	61%	7%	7%	1%	327
Ostos- ja asiointimatkat	16%	67%	4%	12%	1%	329
Yhteensä	26%	59%	6%	8%	1%	946

## Onko/olisiko sinulla ilman autoa saavutettavissa useimmin tarvitsemasi palvelut?

Vastaajien määrä: 325

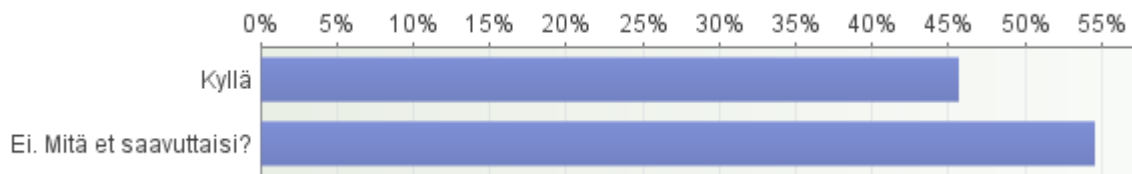

### Avoimet vastaukset: Ei. Mitä et saavuttaisi?

- Ilta- ja viikonloppumenoihin (harrastukset, kyläilyt, ostokset jne.) ei yleensä pääse ilman autoa järkevästi.
- Lapsen harrastuspalveluja
- Kaupassa käynti, kaukana kannettavaksi.
- Kaupat, julkiset palvelut. Ainoastaan Helsinkiin pääsee järkevässä ajassa,
- Ruokakauppaa. Melkein mitään.
- Työmatka, terveyspalvelut, ruokaostokset
- En ehtisi harrastuksiin työpäivän jälkeen.
- Monet Vantaan sisäiset palvelut ja isommat kauppakeskukset ja erityisliikkeet ovat huonosti tavoitettavia ilman autoa.
- Terveysasema ja uimahalli
- Egentligen inte till någon.
- Invalid är totalt beroende av min bil
- esim. uimahalli, terveyskeskus
- Oma hiljaista ja rauhallista oloa.
- Harrastus- sekä ostospaikkoja
- på storuppköp i Jumbo
- Työmatka julkisilla tolkkuttoman pitkä.
- Suurin osa palveluista Vantaalla on niin metsässä ettei niihin pääse ilman autoa, tai pääsee jos jaksat istua eri joukkoliikennevälineissä tunnin ajan
- Harrastuksia on vaikea toteuttaa ilman autoa
- Arkinen asiointi olisi julkisilla toki mahdollista mutta huomattavasti hankalampaa useimpien peruspalveluiden osalta.
- Harrastuksia

- Vain lähikauppa on Ylästössä
- Joustavuutta ja mukavuutta kulkemiseen. Työ, harrastukset ja sosiaaliset suhteet ovat automatkan päässä.
- Kaupungin liikuntapalvelut ovat huonosti saavutettavissa julkisilla
- Hautausmaat
- Mitään palveluita järkevästi
- Esim kaupungin jumppapaikat kaukana ja bussit ei kulje tarvittavaan aikaan.
- Kaupassa käynti vaikeutuisi, pitäisi kulkea jokainen kauppamatka bussiaikatulujen kanssa.
- En pääsisi juuri mihinkään järkevästi ilman autoa
- Ylästön palvelut rajautuvat kouluun ja päiväkotiin. Ylästön hammashoitola hieno asia, mutta ajan saa useimmiten muihin yksiköihin.
- Käytännössä mahdoton käyttää julkista työmatkaan - autolla 30 min ja julkisilla väh. 90 min / suunta
- työpaikka
- harrastuspaikkoja
- Autottomuus ja huonot julkiset yhteydet vaikeuttavat montaa asiaa, esim. jätteiden lajittelupisteisiin metallin, lasin, pahvin toimittamista. Bussipysäkeillä odotellaan raskaiden kantamusten kanssa, koska Ruskeasannassa ei luonnollisestikaan ole kuin paperinkeräyspiste. Suututtaa, että kaikki suunnitellaan yksityisautoilijoiden ehdoilla. Lasin, metallin ja kartongin keräyspisteet esim. Mistelin päiväkodin parkkialueen yhteyteen, tilaa on!
- Terveysasemalle Rekolasta Koivukylään kestää pitempään kuin kävellessä. Kuumeessa ei voi kävellä. Sitäpaitsi terveysasemapalvelut on todella surkeita
- Uimahalli
- Kauppa, kirjasto, terveyspalvelut, päiväkotii.. liki kaikki muut palvelut paitsi lähileikkipuisto.
- työpaikalle vaikeutuisi matka huomattavasti, 3 tuntiin päivässä
- Till Dickursby t.ex går det inte bussar mera raka vägen då buss nr 611 ändrades. Samma att ta buss in till Helsingfors är hopplöst.
- Esim.avantouinti Kuusijärvellä ja Hakunilan uimahalli-pääsen niihin kyllä julkisilla mutta varsinkin talvisin odottelu ja kulkeminen on hankalaa, vie aikaa aivan liian kauan jotta palvelua voisi käyttää.
- Kirjasto, terveysasema, posti, pankki, hsl lipun osto
- Ulkoilupaidat, uimahalli
- Aika ei riitä, bussilla kyllä pääsisi
- Tikkurilassa sijaitsevat ovat hankalan matkan takana
- En mitään. Auto välttämätön.
- Kuusijärveä. Kehärata pilasi muutaman hyvän bussilinjan. Kuinka luulette, että ihmiset kävelevät 0.9 km asemalle?? Vanhat ja huonojalkaiset, pyörätuolilla liikkuvat??
- Luonnon uimapaikka, bussilinja lopetettiin
- Ostoksia tulee lapsiperheessä niin paljon, että niitä on mahdoton kantaa.
- Yhtään mitään, ei ole paikallista bussiliikennettä kuin päivällä muutama vuoro radalle.
- Lähes kaikkialle oma auto pakollinen, jo bussipysäkille on lasten kanssa pitkä matka

- Töihin en pääse kunnolla, vaikka työpaikka on aika lähellä, lasten kanssa terkkarille menee bussilla tolkkuttoman kauan aikaa, vanhempien luokse meno on vaikeaa ja kestää kauan, koska bussilinjat huononi.
- Ostos- ja asiointimatkat
- Mitään ei ole saavutettavissa järkevästi. Ei olisi autoa, jos ei olisi pakko. Julkinen liikenne surkea.
- Työpaikka
- liikuntaharrastukset / monta kulkuneuvoa
- Saavuttaisin kyllä, mutta aikaa menisi matkoihin liikaa.
- poikittaisliikennettä, liian hankalaa/hidasta
- esim. lasten oikomishoidot eri toimipisteissä ja yleensä työ-/koulupäivän aikana
- tervey ja asioiti
- Työpaikka, lasten harrastukset, isot kaupat
- En saavuttaisi mitään!! En saavuttaisi mm. yläastetta, lukiota, terveysasemaa, uimahallia, uimapaikkoja, liikuntapaikkoja, lupa- yms. viranomaispalveluja, ... ei mitään! Palvelut ovat Kivistöstä kovin kaukana eikä julkinen liikenne tue näille pääsyä lainkaan esim. järkevällä vuorovälillä tai vaihdottomilla yhteyksillä. Auto tai pari on must!
- Työmatkaa HYVINKÄÄLLE, Perheen suurempia ostoksia automarkettiin 4-5 kassillista tavaraa ja paperipaalit,
- Päivittäishankintoja, Kivistön myymälätarjonta on olematon.
- Koska kivistössä ei ole muita palveluita kuin neuvola. Lähin päiväkotit on täynnä, joten kuljettamiseen tarvitaan auto
- Työ on liikkuvaa, joten hoidan asiat matkalla
- Vi bor på landsbygden. Kollektivtrafik kan användas ibland, men intervallerna är långa.
- Uimahallia
- Juuri mitäänNikinmäessä todella huonot liikeyhteydet
- Korson uimahalli
- Poikittainen joukkoliikenne vantaan sisällä ! Esim Tammisto-myyrmäki !
- Harrastukset
- Perheen siirtymiset ei onnistu aina bussilla
- Kolmen lapsen kanssa harvaan liikennöivä joukkoliikenne ei ole juuri nyt vaihtoehto
- Kuusijärvi. Fazerila.
- Julkinen liikenne lakkautettu
- lähikauppa, uimahalli
- Lasten ja omia urheiluharrastuksia
- Liian hidasta kulkea julkisilla.
- Liikunta- ja ulkoilupalveluita
- Uimahalli
- Päiväkotit, ruokakauppa. Työmatkan pituus 1h yhteen suuntaan, ilman lapsen kuljettamista päiväkotiin.
- Hypermaketteihin pääsy suurille ruokaostoksille

- Bussi Helsinkiin töihin menee liian harvoilla väleillä. Lapsen koululle bussiyhteys vain kerran tunnissa
- Uimahalliin pääsee kyllä ilman autoa, mutta aikaa siihen menee liian kauan kuten useimpiin muihinkin liikuntapaikkoihin. Jos minulla olisi ajokortti tai uimahalli olisi kohtuullisen matkan päässä, kävisin huomattavasti useammin uimassa.
- välimatkat ovat liian pitkät joukkoliikenteellä kulkiessa
- Bussipysäkille on 700m ja välissä korkea mäki, ilman autoa en saisi painavia ostoksia kotiin
- En mitään
- En juuri mitään helposti.
- Ajallisesti hidas käyttää julkisia
- En saisi tavaroita kotiin
- Edullisemmat päivittäistavarakaupat
- Tikkurilan palveluita, mm. terveyskeskus, jäähalli
- parantamalla joukkoliikennettä
- Auto tarvitaan, kun Kivistössä ei ole palveluita. Bussien aikataulut eivät pidä.
- Kauppa, kirjasto, uimahalli, asiointi...kaikki. Kivistössä ei mitään
- Työmatkat päivisin 10-100km
- Pitkä matka päiväkotiin, lisäksi sinne ei mene meiltä suoraa yhteyttä julkisilla liikennevälineillä
- En pääsisi harrastuksiini ilman matkakorttia
- Kauppareissut
- Terveystieteiden tutkimuskeskus, liikuntahallit, toisen asteen koulutus, lukio, työväenopisto, kulttuuripalvelut, ladut, ulkoilureitit, uimapaikat, asukastilat, kaupat, hammashuolto,
- Ostosmatkoillausein käytettävä autoa, kun kunnan kaupat ovat niin kaukana. Harrastuksiin käytän autoa, pyörää tai kävelen, mutta kysely ei anna kuin yhden vaihtoehdon mikä ei ole hyvä
- Vapaa-ajanmatkat
- jätteiden keräyspisteitä, kauppoja isompia ostoksia varten
- ei pankkia, ei kirjastoa, ei uimahallia, ei yksinkertaisesti vielä juuri mitään mihin pääsisi kävellen
- kuntosali, apteekki ym. aika kaukana
- Päiväkotiin ei pääse julkisilla, lasten kanssa matka on liian pitkä muuten liikkua. Muut palvelut tavoitettavissa busilla, mutta bussiin harvoin mahtuu rattaiden kanssa kyytiin (on niin täynnä)
- huonot bussiyhteydet
- Ruokaostokset, ei jaksa kantaa, sormet nilvelrikkoiset
- lukematonta määrää. Ihan aukiolosyistä ja ajankäyttösyistä.
- lähes kaikkien palveluiden saavutettavuus vaikeutuisi merkittävästi
- Harrastus/vapaa-ajanmatkat
- Joukkoliikenne ei enää palvele asukkaita. Kaupassakäynti vaikeutuisi
- Frisbeegolfin harrastaminen on Länsivantaalla lähiharjoituspaikkojen puutteesta johtuen erttään haastavaa ilman autoa.
- Tai siis kyllä, koska onneksi en tarvitse paljon palveluita. Muutoin en.

- Ruokakaupat
- Harrastukset, kuten hiihto.
- Matkan ajallinen kesto olisi paljon pidempi joukkoliikenteellä jne
- Terveysasema on aika kaukana.
- vain pieni lähikauppa saavutettavissa ilman autoa, muut liian kaukana ja bussiyhteyksien huonontumisen vuoksi toivotonta
- Harrastuksia
- Uimahalli, jäähalli
- Harrastus ja ostos
- tikkurilaan pitää tulla
- saavutettavissa kyllä, mutta veisi paljon aikaa
- En juuri mitään, bussi metsolasta korsoon päin kulkee ensin pitkän lenkin joten sen pysäkillätuloaika on vain karkea arvio
- Liikuntakyky heikko
- Hammaslääkäri jos Myyrmäessä, kuusijärven ulkoilu alue, Sipoon korven kansallispuisto
- Työpaikka Helsingissä veisi paljon aikaa matkat
- Koulu, työ
- Harrastukset ja työ
- mitään, sillä Keimolanmäestä on matkaa jokasuuntaan jäätävä määrä
- En pääse busseilla liikkumaan ostoksien kanssa tai suuremman tavaran kanssa. Enkä pääse ajoissa tammistoon tikkurilasta.
- Till butiken för större matinköp, till sommarstugan
- Taitaisi jäädä palvelut kaikinensa käyttämättä. Ehkä kirjastoon pyöräilisin kerran kuussa - Nikinmäestä Korsoon on muuten HUONOT pyöräilytiet ja opastukset.
- Julkinen joukkoliikennettä pitäisi saada pienituloisille halvemmaksi edes puoleen hintaan.
- työpaikkaa, lasten harrastuksia,
- Bussi kulkee nykyään todella huonosti. Esim.jumboon pääsee 7minuutissa bussilla 572, mutta vain arkisin ja klo.19 aikaan lähtee viimeinen bussi. Emme siis ehdi töiden jälkeen kuin yhdensuuntaisen matkan asioille. Tikkurilan kautta kiertäessä 10min matka pitenee kauppakassien kanssa kävelyineen 40minuuttiin. Ei kiva, jää helposti käymättä.

Ryhmiteltynä ja yhdisteltynä yleisimmät maininnat:

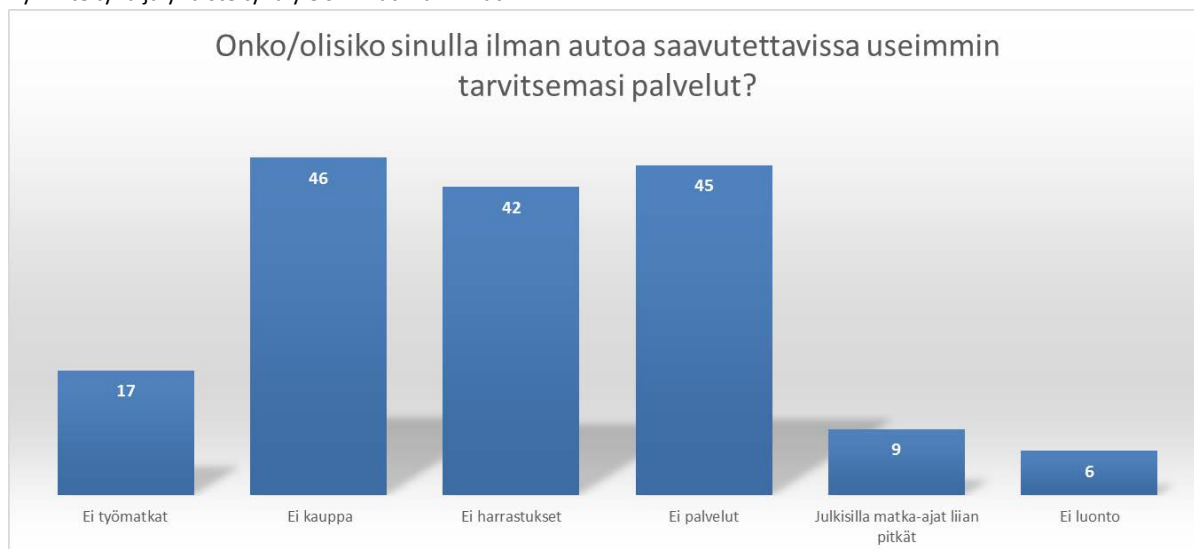

## Kuinka tärkeäksi koit mahdollisuuden vaikuttaa tämän kyselyn avulla?

Vastaajien määrä: 156

- Hyvä, kun kerätään palautetta. Toivottavasti annettu palaute myös oikeasti huomioidaan palvelujen suunnittelussa!
- Ihan OK kysely.
- Hyvä yritys - tuloksia odotellaan ;-)
- Tärkeätä
- Hyvä jos vaikuttaa.
- Tärkeä.
- Tärkeää, mutta tuskin vaikuttaa mihinkään. minun kohdalla suurimmat ongelmat on kun ei meinaa päästä hammaslääkəriin tai ns normaalille.
- Ihan kiva, että kysyitte:)
- Erittäin tärkeää.
- En usko, että vaikuttaa mihinkään. Pysin esim. aikuisopiston liikuntatuntien lopettamiseen vaikuttamaan aikoinaan. Ei auttanut. Eikä tilalle tullut yhtään mitään.
- Erittäin tärkeäksi, mutta parempi olisi nähdä myös todellisuudessa näiden kyselyiden tuloksia.
- Ihan ok
- En juurikaan koska en usko sen merkitsevän juuri mitään.
- viktigt!
- hyvä että kaupunki ottaa kansalaiset mukaan kehittämiseen....toivottavasti näistä kyselyistä on myös hyötyä meille eikä tämä jää ns . sanahelinäksi Hienoa jos Vantaa oikeasti arvostaa ja kuuntelee asukkaitaan koska meidän verorahoilla tätä toimintaa pyöritetään.  
Katsotaan mitä uusi kaupunginjohtaja saa aikaan
- Tärkeäksi - Vantaalla on jotkin alueet tuntuvat olevan unohdettu
- Ihan.

- Vantaan kaupungin päättäjänä en kovinkaan tärkeäksi. Vaikka en käytä suurinta osaa kaupungin palveluista, saan niiden toimivuudesta kaupunkilaisilta monipuolista palautetta ja usein.
- Tiedän, että tämä on vain sanahelinää ja mikään ei muutu. Vantaalla on ihmisiä töissä, joita ei yksi asukas kiinnosta pätkääkään. Oman edun tavoittelijoita suurin osa.
- Jos tällä oikeasti voi vaikuttaa niin ihan hyvä.
- Tämä kysely on aivan turha kukaan ei näitä vastauksia noteeraa millään tavalla.
- Aika vähäiseksi. Tällä hetkellä en tarvitse paljon kaupungin palveluja ja mitä olisin tarvinnut (lääkäri ja sosiaalipalvelut) en ole niitä saanut.
- Vähän tärkeäksi
- Kiitos kyselystä, ilman palautetta asiat tuskin muuttuvat :)
- Tärkeä. Tosin en usko vaikuttavan bussin nopeutumiseen
- "sinisilmäinen puoleni" kokee asian erittäin tärkeäksi, mutta realistinen puoleni kokee todella skeptisesti, että onko mielipiteelläni suurtakaan merkitystä.
- melko
- Katsotaan, näkyykö muutosta mihinkään suuntaan.
- Toivon että on vaikutusta siksi vastasin eli erittäin tärkeää
- Asuinalueistasta puuttui Kartanonkoski. Tammiston, Ylästön ja Helsingin pitäjän kk:n väliltä piti arpoa.
- Erittäin tärkeäksi.
- Erittäin
- Hyvä että kysytään. Jokaisen pitäisi täyttää tämä
- Todella
- Hyvä, että kysytään. Raideliikenneinvestoinnit voidaan unohtaa taloudellisesti kannattamattomina ja panostaa nykyaikaiseen linja-autoliikenteeseen vaihtoehtoisilla energiamuodoilla. Säästyy rahaa ja ympäristöä!
- Erittäin tärkeänä, toivottavasti tämä otetaan huomioon
- Sopivasti
- Tuskin mikään tulee muuttumaan.
- On tärkeää päästä vaikuttamaan.
- Erittäin tärkeäksi
- Tästä kyselyn vialta sivulta puuttui asuinalueeni kokonaan, eli Kartanonkoski. Laitoin Pakkalan, joka on lähimpänä. Ei näillä kuitenkaan mihinkään voi vaikuttaa, nähty on.
- Tämä on erittäin tärkeää. palveluita pitää kehittää ja nykYTEKNOLOGIAA pitää hyödyntää
- Tärkeä. Haluan vaikuttaa kunnallisten terveystalouksien savutettavuuteen.
- Mikäli tulokset johtavat johonkin, niin erittäin tärkeäksi.
- Hyvä mahdollisuus vaikuttaa, vaikka todennäköisesti kokemuksia vähätellään. Kuitenkin suunnitteleme muuttoa pois ensinnäkin Ilosta, mutta myös Vantaalta, koska emme ole tyytyväisiä arjen logistiikkaan.
- Todella tärkeänä.
- tärkeää 10.
- Erittäin tärkeänä
- Sai listattua pääasiallisia epäkohtia.



- Todella tärkeä, että meiltä kansalaisilta/kuntalaisilta kysytään. Toivottavasti kysen tulokset saadaan myös näkyville!
- Syytä olisi saada heidän ääni kuuluviin jotka tuottaa veroina rahaa Kaupungin kassaan. Epäoikeuden mukaisen PYSÄKÖINTIVALVONNAN LOPETTAMINEN, tuollainen ei enää palvele mitään muuta kuin kaupungin pohjatonta kassaa.
- Aina on hyvä, kun voi kertoa mielipiteensä.
- Tärkeäksi.. mikäli sillä on aidosti mitään vaikutusta.  
Surullista on, että Kivistön osalta esim. rakentamisen, asuntojen ja asuntojen hintojen kustannukset alkavat olla westendin tasoa ilman että siellä on juuri mitään palveluita
- Jospa oikeasti herätään tähän pulmaan. Tärkeä asia. Sähköisesti varattavia aikoja ei saa hammashoittoon tai terveysasemalle. Se on yleinen naurunaihe kadulla. Eilen viimeksi terveysasemalta soitettiin ja kerrottiin ystävälle, voi voi kun varasitte sairaanhoitajalle ajan. Piti varata terveydenhoitajalle. Mutta kun yhtään terveydenhoitajan aikaa ei ollut sähköisesti varattavissa! ja kyse oli vain ravitsemukseen liittyvästä asiasta ja painonnoususta, joka huoletti. Aikaa on soitella asiakkaalle väärin varattusta ajasta. Mutta ei kohdata ihmistä ja kuunnella sekä ohjata sitten oikeaan paikkaan.(?)
- Kyllä on tärkeää, että kysytään
- melko tärkeäksi
- Pelkään, että ei vaikutusta ole. Toivottavasti olen väärässä. Huom!! Tärkeää olisi ollut erottaa Kannisto Kivistöstä. Ihan eri asia, koska Kannistosta junalle n. 3 km!!!
- En osaa sanoa.
- todella tärkeäksi
- On tärkeää että Korsoon saadaan ensitilassa uusi uimahalli. Toivottavasti viesti menee perille myös tätä kautta
- En usko, että tästä suurta hyötyä.
- Oli mielenkiintoista.
- Erittäin tärkeäksi. Kivistöön palveluita!
- toivottavasti palvelut lähentyvät myös Kivistön alueelle . Nyt menen hekmaan palvelut mielummin Klaukkalasta kun Vantaalta
- Tärkeää
- En tiedä, onko vastauksillani merkitystä, mutta yritetty on
- Olisi hienoa jos taata olisi hyötyä meillekin.
- Jos tästä on hyötyä niin tärkeäksi.
- En usko että toiveillasi on mitään merkitystä, mutta tulihan täytettyä.
- En kovin tärkeäksi.
- Melko tärkeäksi
- Tärkeäksi
- En osaa sanoa. Vanhuksille on Vantaalla todella niukkaa palvelua ja liian totista ja yksipuolista, on rukoushetkiä ja virsiä tai joitain luentoja. Pitäisi saada jotain hauskaa myös, kiitos!
- Toivon tämän vaikuttavan ainakin uimahallitilanteen paranemiseen ja terveyspalveluiden saatavuuteen
- Kyselyjähän aina tehdään, niiden tuloksista harvemmin kuullaan.
- Tärkeäksi

- Melko tärkeäksi
- erittäin tärkeäksi
- Vaikutusmahdollisuuksia pitäisi olla enemmän jo kunnallisdemokratian vuoksi. Mutta Vantaalla tällaiset kyselyt eivät valitettavasti ole minkään arvoisia, koska viranhaltijat eivät ole luotettavia!! Vantaa on asukkaita varten, ei aluearkkitehtien omia urakehityksiä varten.
- Jag anser inte att jag besitter tillräkliga kunskaper att kunna påverka tillräckligt.
- Erittäin tärkeänsi
- Ajattelin, että vähäinen kokemukseni Vantaan eri palveluista kuitenkin auttaisi palveluverkkotyötä. Ihan tärkeä, jos haluaa osallistua.
- Kysely ei takaa yhtään vaikutusmahdollisuutta. Mahdollisuus vaikuttaa riippuu siitä, miten kyselyn tulokset huomioidaan. Vantaalla yleensä huomioidaan ja asukkaita kuunnellaan huonosti.
- tärkeä
- Riippuu, mitä tästä seuraa. Arvioidaan vasta tehtyjen toimenpiteiden jälkeen, kuinka paljon vastaaminen vaikutti palveluiden kehittämiseen.
- mukava
- Hyvähän se on että voi ainakin nimellisesti vaikuttaa. Mihin tämä mielipiteeni huomioidaan, en tiedä
- ihan jees. Lisää tehoa.
- Tärkeäksi.
- Nähtäväksi jää.
- Vaikutusmahdollisuus ei liene kovin suuri
- Erittäin
- melko tärkeäksi
- Vähemmän tärkeä, nämä kyselyt harvoin johtavat mihinkään, mutta oli mukava vastailla.
- Fifty-fifty
- Jonkin verran.
- Tärkeäksi, toivoisin kuntalaisia ja palvelujen käyttäjiä kuunneltavan enemmänkin.
- En osaa sanoa, suurin huolenaiheeni on, että onko minulla mahdollisuus käyttää 1.7. jälkeen yhtä kätevästi kuin nyt.  
Ehdotukseni olisi kaupunki hankkisia yhteiskäyttöautoja, joita voisi käyttää naapurikunnissa käynteihin tyyliin itse ostettava bensa. Näin saisimme vammaisten liikumisen tuotua lähemmäksi julkista liikennettä. Näin syntyisi myös niitä omaehtoisia kimpakyytejä.
- Asia selviää ajan kanssa.
- Tuskin tämä mihinkään vaikuttaa. Näitä on ollut, niin suullisia kuin kirjallisia, mutta eipä Vantaalla mikään muutu, ellei esitetyt asiat satu olemaan johtavan virkamiehen mieleen, vaikka asukkaat miten isolla joukolla asioiden puolella olisivat. Asukasdemokratiaa Vantaalle ei ole, mutta yritän omalta osaltani sittenkin aina uudelleen ja uudelleen .....

- En osaa sanoa, tästä olisi kiva saada yhteenveto mitä vastaajat olivat mieltä. Toivon mukaan kuntalaiset saavat ko. kyselyn myös postitse.  
Ps. toivomus Ruskeasannan alueet tiet kuntoon ja ojat umpeen sekä lisää bussivuoroja ja "Jokeri" rata Tikkurila - Valkoisenlähteentie - Lentoaseman välille ja pysäkkejä useita, jotta palvelisi mahdollisimman monia.
- Melko pieni.
- Ganska viktigt
- 3/10
- Ehkä oli vähän annettavaa. Ilo oli huomata että aika paljon sähköistä asiointia on jo.
- VÄHÄISEKSI
- Tärkeä!
- En koe tärkeäksi. Mietin, että mitä tietoa saadaan vastauksilla asioiden saavutettavuudesta? Esim. vastasin, että on saavutettavissa ilman autoa tarvitsemani palvelut. On saavutettavissa kyllä, mutta tuskin kävelen melkein kilometriä lähimmälle bussipysäkille ja menen shoppailemaan Tikkurilaan ja kannan kauppakassit taas sieltä lähimmältä pysäkiltä kilometrin päästä kotiin. Saavutettavuus vs. käytettävyys tai tuleeko käytettyä?
- Melko tärkeä
- Pga hälsoskäl är bil nödvändig.
- Minusta on hyvä & hienoa, että ihmisiltä kysytään asioita eikä vain tehdä päätöksiä jossain kaukanapoissa norsunluutornissa.
- Hyvin tärkeäksi, vaikka en usko, että vastauksia otetaan huomioon palveluja kehitettäessä.
- ei kovin vakuuttava
- Millä muulla voi edes yrittää vaikuttaa terveystalouden saatavuuteen.?
- Isoksi -olen toki skeptinen tämän vaikutuksesta
- Tärkeäksi, tosin epäilen että näillä kyselyillä ei ole merkitystä
- Hyvin tärkeäksi. Tehkää oikea päätös ja rakentakaa lisää uimapaikkoja Itä-Vantaalle, etenkin Tikkurilaan.
- Parkkipaikkoja Pakkalanrinteeseen ja Aviapoliksen asemalle liitännäparkkipaikka. Oma terveysasema Aviapolikseen
- Tuskin tällä kyselyllä voi vaikuttaa mihinkään. Ei kyselyiden vaan toimenpiteiden avulla vaikuteta.
- Melko hyväksi.
- Minusta tällaiset kyselyt ovat hyvä tapa saada tietoa asukkaiden havaitsemista ongelmakohteista ja koen tärkeäksi, että asukkailla on kanava, jonka kautta ilmoittaa asioista kootusti. Koska suurin osa tämän kyselyn asioista liittyi palveluiden saavutettavuuteen, olisi karttapohjainen merkintäkysely jopa voinut tuottaa paremmin käytettävää dataa ja nopeuttanut palautteen antoa huomattavasti. Esimerkiksi Myyrmäen kaavarunkoa (nro 014400) valmisteltaessa oli kysely, jossa palautteen antaja pystyi suoraan kartalle interaktiivisesti merkata asioita ja kommentoida merkkauksiaan.
- Onhan se ihan kiva kun joskus kysellään...
- Erittäin tärkeä. Toivottavasti vastaukset eivät mene roskakoriin.
- erittäin tärkeäksi

- En tiedä vaikutuksia. Toivottavasti tulokset julkaistaan ja vaikutuksia rupeaa tulemaan. Kos on vaikutusta, kysely on tärkeä.
- Enpä usko, että tämä mihinkään vaikuttaa. Kaupungin toiminta pitäisi olla täysin avointa, että vastaaja voisi todentaa kyselyn vaikutukset.
- Tärkeäksi. Kysely on syytä toistaa muutaman vuoden välein.
- Todella tärkeäksi
- Kysylyt OK. Mutta Vantaalla kuntalaisia/kuntalaisten mielipiteitä ei kuunnella. Toivottavasti uusi kaupunginjohtaja puuttuu ylimielisten viranhaltijoiden manipulointiin!!
- Melko tärkeäksi.
- En usko, että vastaukseni vaikuttaa mihinkään.
- keskinkertaisesti
- Ei kovin tärkeäksi, koska kysely koski lähes kaikkea mahdollista, joten mihinkään ei voinut perehtyä kunnolla. Esim. se, missä muodossa kaipaisi infoa, riippuu tilanteesta. Jos vastaus olisi kyllä tai ei tiyyppiä, olisi sähköposti selkeä tapa, josta saisi samalla tositteen. Jos taas asian hoitamiseen tarvitaan monta yhteydenottoa, olisi chatti hyödyllinen. Sama koskee monia palveluita. Yleensä olisi hyvä, että ensimmäisellä kerralla voisi olla silmäkkäin, esim. kouluun ilmoittautuessa yms. Myöhemmin riittäisi tapa, jossa hyödynnettäisiin netiä.
- Käytän Vantaan palveluja aika vähän joten en kovin tärkeäksi
- Tärkeä3
- En mitenkään tärkeäksi
- Hyvä kun kysytään!
- En kovinkaan
- En kovin tärkeäksi.
- Vähän epäilen vaikuttaako vastaaminen mitenkään
- Samoihin kysymyksiin tulee vastattua useissa vantaan ja hsl kyselyissä, voisiko aineistot yhdistää?
- Mahdllisuus vaikuttaa tällaisellä kyselyllä hypoteettinen.
- Lapseton työssäkäyvä lähinnä maksaa veroja, eikä käytä näistä palveluista mitään. Ulkoilureittejä ja paikkoja olisi kiva käyttää enempi, mutta en mistään löydä tietoa niiden olemassaolosta ja sijainnista (latukartat, luistelupaikat, kuntoradat, pyöräilyreitit jne).  
En usko että tämä kysely juurikaan asioihin vaikuttaa, sillä muutokset ovat aina vaikeita. Ideat on helpompi torpata kun jatkokehittää. Mutta olenpahan yrittänyt ainakin :)
- Huonolta. Ei kukaan tätä kuitenkaan lue.
- En osaa sanoa, ne asiat mihin toivoisin muutosta, tarvitsee rahaa. Joukkoliikenne on itselleni tällä hetkellä se mihin toivoisin parannusta eniten, koska työmatkat ovat nykyään todella pitkät. Olen myös ajoittain käyttänyt tästä syystä autoa, mitä en normaalisti tee työmatkoilla.  
Toivottavasti jotain parannuksia tulisi, työntekijöitä lisää terveysasemille, kotihoitoon, yleisesti terveydenhuoltoon.
- Toivotaan toivotaan ...
- Tror inte att enkäten har någon större betydelse

- Minulla saatavilla tarvitsemani palvelut lähellä!
- Melko tärkeä
- Toivottavasti palvelut paranisivat Ruskeasantalaisilla.
- Tärkeätä jos pystyisi luottamaan virkamiehiin !! Näin ei valitettavasti nyt ole
- Olisi tärkeää jos mielipiteellä olisi sitten oikeasti myös vaikutus
- Erittäin tärkeä kysely, toivottavasti joku myös reagoi autottomienkin vastauksiin.
- Jag tycker det är bra att så många åsikter som möjligt kommer fram!
- Toivon lisää kaikkia kaupungin palveluita Hakunilaan
- Vähäiseksi

Ryhmiteltynä ja yhdisteltynä yleisimmät maininnat:



## Vaikuttamistoimielinten vastaukset kysymykseen: Miten sinulle tärkeiden palveluiden saavutettavuutta tulisi kehittää?

### Monikulttuurisuusasioiden neuvottelukunta

- Palveluverkoston tulisi olla julkisen liikenteen saavutettavissa.
- Palveluiden muuttuessa yhä enemmän sähköisiksi tulisi huolehtia siitä, että erityisesti ikäihmisiä ajatellen fyysinen palvelupiste tulee olla jatkossakin eri palveluissa.
- Pitää huolehtia siitä, että myös fyysiset palvelut löytyvät helposti, toisin sanoen niistä tulee viestiä sähköisesti riittävästi ja selkeästi.
- Vantaan palveluverkkouudistuksen suunnitelmaa tulisi käsitellä tasa-arvon ja yhdenvertaisuuden näkökulmasta.
- Huomioidaanko palveluverkossa monikulttuurinen väestöpohja, ikäihmiset, vammaiset, muut vähemmistöt, yksinhuoltajat, suurperheet ja vähävaraiset, autottomat jne.?
- Tasa-arvo ja yhdenvertaisuus- sekä lapsivaikutukset olisi syytä arvioida.
- Epäkohtana asukkaiden osallistamiseksi suunnitteluun mainittakoon se, että kysely toteutetaan sähköisesti suomen ja ruotsin kielellä, vaikka väestöpohjastamme lähes 20% puhuu muuta kieltä kuin suomi tai ruotsi. Vähintä olisi saada kysely myös englannin kielellä.
- Olisi tärkeää nähdä erityistä vaivaa myös vähemmistöjen, maahanmuuttajien, ikäihmisten ja muiden palveluiden käyttäjien näkemysten saamiseksi uudistuksesta, jotta se saataisiin jo alusta lähtien mahdollisimman toimivaksi. Suurella osalla ei ole laitetta tai osaamista vastaamiseen.

### Vammaisneuvosto

- Millaisella veroprosentilla Vantaa aikoo selvittää tulevaisuudessa?
- Vantaalle tarvitaan maauimala ja Tikkurilassa olisi paikka sellaiselle.
- Martinus -sali palvelee Länsi-Vantaalaisia, Tikkurilaan tarvitaan vastaavanlainen.
- Esteettömyyteen pitäisi kiinnittää enemmän huomiota, moneen paikkaan on vaikea päästä esim. rollaattorilla, koska luiskia puuttuu ja ovissa ei ole avausautomaatiikkaa.
- Hyvinvointikeskusten sijainnit? Toivottavasti ei tule vastaavia ratkaisuja kuin Peijaksessa, jonne on hyvin vaikea päästä julkisella liikenteellä. Matkalla joutuu tekemään useita liikennevälineen vaihtoja, mikä on erittäin hankalaa ja aikaa vievää jos liikkumiseen tarvitaan apuvälineitä, kuten pyörätuolia tai rollaattoria. Koska rakennus on korkealla mäen päällä niin se ei ole saavutettavissa muuten kuin joko julkisella liikenteellä tai autolla. Pyörätuolilla tai rollaattorilla ei jaksakaan kulkea ylämäkeä.
- Palvelut ovat liiaksi keskittyneet Jumboon ja sen ympäristöön (Tammisto). Pyörätuolilla/rollaattorilla näihin paikkoihin on hankala päästä julkisella liikenteellä, koska matkalla on useita liikennevälineen vaihtoja.
- Palveluihin, jotka sijaitsevat rakennusten kivijalassa on usein hankala päästä omaa autoa käyttämällä, koska pysäköintipaikkoja on liian vähän ja ne ovat muuttuneet maksullisiksi.

### Sisäilma-asioiden neuvottelukunta

- Korjausaste: Toivotaan kiinnitettävän erityistä huomiota 15 vuoden korjaus- ja ylläpitokustannusten ja uudisrakennuskustannusten taloudelliseen vertailuun.

- Ilmanvaihto ja henkilöstömitoitus: Toivotaan pohdittavan halutaanko ilmanvaihtoa käyttää lain minimillä vai hyvän sisäilman tasolla?
- Palveluverkkosuunnitelman laatiminen: Oirekyselyn tuloksia olisi hyvä ottaa huomioon palveluverkkosuunnitelmaa laadittaessa yhdessä teknisen kuntotiedon kanssa.

**Valtuustoseminaari 24-25.5.2018** (kooste ryhmätyön fasilitoinnista)

### **Tilojen monikäyttöisyys ja riittävyys – Palvelujen sijainnin muuntelumahdollisuus – Lähi-palvelut**

- Koulujen liikuntatilat väljät
- Järjestötilat jo kaavoitusvaiheessa
- Järjestötiloja on oltava joka alueella riittävästi, asukasmäärät on huomioitava

### **Palvelutarpeen kasvu – priorisointi - saavutettavuus**

- Lisää palvelukoteja, joissa kevyt päivystys 24/7
- Omaehtoinen yksilöllinen asuminen sekä ylisukupolvinen yhteisöllinen asuminen
- Toimitilojen yhteistyö ja rajojen purku -> toimivuus, kustannustehokkuus
- Ikäihmisten yhteisasumisen järjestäminen
- Rajallisten resurssien oikea kohdentaminen -> ennaltaehkäisy, matalan kynnyksen palvelut
- Palveluohjaus

### **Segregaatio – sukupolvet yhdistävät palvelut - maahanmuuttajapalvelut**

- Kulttuurien hyödyntäminen – taidetta kaupunkiin!
- Resurssien kohdentamista sinne, missä segregaatiouhka on -> palveluiden parantaminen siellä
- Tilojen suunnittelu niin, että päiväkodit ja vanhusten palvelut samassa rakennuksessa /lähellä toisiaan
- Kouluihin yhteisöllisyyskoordinaattori
- Monitoimitiloja (esim järjestöt käyttävät koulujen tiloja)
- Kaavoitus ja maankäyttö esim ravintoloiden ja terassien luissa
- Nuorisopalveluille lisäresursseja
- Järjestöjen merkitys segregaation ehkäisyssä
- Maahanmuuton vaikuttavimpien palveluiden koordinointi

### **WOW-palvelut – asukas- ja asiakaslähtöisyys – kulttuuri, liikunta, viihtyvyyspalvelut - pitovoima**

- Rakennetaan iso kulttuurikeskus/monitoimitalo (esim Myrksi tai Hakunila)
- Lapsiperheille ilmailuaiheinen teemaulkoilupisto Ilmailumuseon yhteyteen.
- Kulttuuripalvelujen budjetti ajan tasalle
- Silkki + Heureka-ranta -> ei pikkunäpertelyä, vaan hipsterikortteli "Vantaan Kallio"
- Terveet koulut
- Lastenkulttuuritilat monitoimitalon yhteyteen
- Hyvinkään malli katukyltteihin
- Pitovoimatekijänä asumisen elinkaari ja rakentamisen laatu
- Mahdollisuus englanninkieliseen opetukseen päiväkodista lukioon
- Laatuajattelu peruspalveluihin, opetuksen laatu
- Joen hyödyntäminen

### **Nykyiset epäkohdat – tavoitetila –reitti – yhteinen näkemys – suunnittelun joustavuus**

- Vastakkainasettelusta eroon
- Lääkärit potilaan luokse

- Luodaan vaihtoehtoisia skenaarioita
- Tilojen joustava käyttö sekä päivän että elinkaaren aikana
- Palvelutarpeen ja tarjonnan visualisointi kartalla graafisesti
- Käyttäjämäärien ja muun datan hyödyntäminen

### **Yhteistyö 3. sektorin kanssa – osallistaminen - kustannustehokkuus**

- Enemmän 3. sektorin kumppaneita useammille -> selvitys
- 3. sektorin toiminnan rahoitus
- SRK: € (yhteistyö seurakunnan kanssa)
- Kustannustehokkuuden nosto vähentämällä tehoittomia toimintoja (valvonta)
- Osallistamisessa huomioidaan mielipiteet ja lisätään läpinäkyvyyttä ja avoimuutta

### **Turvallisuus – terveellisuus- rakentamisen laatu**

- Rakentamisen elinkaarimalli
- Eri asukasmuotoja
- Pientaloasuminen
- Rakennusvalvontaan satsaaminen
- Ennakoiva lähiturvallisuus/desegregatio
- Kotouttaminen (äidit mukaan, työllistyminen, yritykset, ”työllisyysseteli”)
- Oirekyselyt

### **Kotiin toimitettavat palvelut/fyysinen palvelu asiakkaan luo – skype-lääkärit – yhteiskäyttö/jakamistalous**

- Korttelilääkäripilotti (-neuvola?)
- Sähköiset välineet: rannekkeet, kellot yms.
- Etämahdollisuus
  - Lääkäri
  - Puheterapia
  - Terveysneuvonta 24/7
  - Hoiva-asukkaat
  - Velkaneuvonta
  - Ohjattu liikunta striimaus
  - Koulukuraattori/nuorisotyöntekijä

### **Erilaisuus on vahvuus – palveluiden inhimillisyyt - oikeudenmukaisuus**

- Järjestöt palveluiden täydentäjinä
- Erilaisilla alueilla erilaisia palveluita – alue SWOT
- Matalan kynnyksen palvelut
- Etsivä vanhustyö
- Päiväkodit: enemmän henkilöstöä ja erilaista osaamista

### **Tasa-arvo**

- Alueellinen epätasa-arvo, esim malli Hakunila
- Resurssit sinne, missä suurin tarve
- Painotetut luokat lähiöihin (positiivinen syrjintä)
- Vanhat vs. uudet asuinalueet, Korso, Koivukylä
- Pikaratikka
- Kielellinen tasa-arvo
  - Palvelutyöntekijöiden kielitaidon hyödyntäminen
  - Monikieliset nettisivut
- Joustavuus, tilojen muunneltavuus, tulisi hylätä ”vanha” hallinnollinen yksikkö = rakennus



