

Aloitettut rakennukset vuosina 2014 - 2023

	2023	10:n vuoden keski- arvo	2023 %:a keski- arvosta	V. 2023 ero prosentteina keskiarvoon	2014	2015	2016	2017	2018	2019	2020	2021	2022
Erilaisia hakemuksia	227	355	64	-36	414	386	455	433	361	359	328	257	334
Rakennuslupia	217	328	66	-34			396	403	346	356	322	255	328
Rakennusluvut + muutosluvat + pidennykset	217	351	62	-38	410	381	450	431	356	358	323	255	329
- rakennuslupajaosto	18	53	34	-66	55	56	64	62	69	45	59	65	38
- viranhaltijat	199	298	67	-33	355	325	386	369	287	313	264	190	291
Toimenpidelupia	10	4	227	127	4	5	5	2	5	1	5	2	5
Rakennusten tilav. m ³	1384662	2105995	66	-34	1607862	2212912	2264140	3235520	2026237	1870440	2307389	2485848	1664939
Rakennusten kerrosala m ²	191202	396363	48	-52	376743	413513	461837	566392	441560	345507	399606	449820	317448
- asuinrakennukset	56426	224877	25	-75	203368	247330	312882	344794	294686	172451	215097	243897	157836
- liikerakennukset	34046	20257	168	68	13809	22544	5048	11180	22801	24849	5376	62768	144
- toimistorakennukset	0	17329	0	-100	15804	21857	21953	20882	15889	0	18909	8694	49299
- liikenteen rakennukset	8212	34878	24	-76	86789	32446	31791	29343	23485	75735	25847	14168	20968
- teollisuusrakennukset	23913	18559	129	29	14250	6947	8592	8208	17640	12606	38898	19034	35506
- varastorakennukset	33149	46321	72	-28	27756	55822	43933	133163	32404	34543	109	80319	22010
- muut rakennukset	35456	24893	142	42	14967	26567	24296	18822	34655	25323	16227	20932	31685
Rakennusten kok.ala m ²	226188	449265	50	-50	434135	452750	521147	629703	506357	439397	424085	492192	366691
As.rak. asuntojen lkm	634	3101	20	-80	2335	3174	4390	5046	4408	2532	3062	3386	2040
1 h	96	1015	9	-91	384	630	1527	2026	1802	1150	1069	947	518
2 h	198	1085	18	-82	1019	1528	1519	1677	1447	575	1069	1171	644
3 h	153	646	24	-76	586	702	944	949	782	451	629	816	452
4 h	130	263	50	-50	224	214	306	306	276	268	232	370	299
5 h	45	72	62	-38	99	78	71	72	85	63	48	66	97
6 h+	12	20	61	-39	23	22	23	16	16	25	15	16	30
Omakoti-, pari-, ja erillistalojen asuntojen lkm	239	327	73	-27	307	255	397	421	332	363	307	237	412
Rivitaloasuntojen lkm	65	108	60	-40	131	82	143	168	122	129	28	126	89

Aloitettut rakennukset 1.10. - 31.12. vuosina 2014 - 2023

	2023	10:n vuoden keski- arvo	2023 %:a keski- arvosta	V. 2023 ero prosentteina keskiarvoon	2014	2015	2016	2017	2018	2019	2020	2021	2022
Erilaisia hakemuksia	44	88	50	-50	85	91	104	108	87	106	69	76	111
Rakennuslupia	42	85	49	-51			98	104	83	103	68	76	107
Rakennusluvut + muutosluvat + pidennykset	42	87	48	-52	83	90	104	108	86	105	69	76	108
- rakennuslupajaosto	3	14	21	-79	15	13	20	12	17	15	15	19	13
- viranhaltijat	39	73	53	-47	68	77	84	96	69	90	54	57	95
Toimenpidelupia	2	1	200	100	2	1	0	0	1	1	0	0	3
Rakennusten tilav. m ³	124791	571583	22	-78	489167	425275	539497	1088107	415455	673756	718671	545922	695192
Rakennusten kerrosala m ²	22258	110076	20	-80	131356	71628	125067	151724	87262	130653	116941	142253	121619
- asuinrakennukset	6901	54480	13	-87	40653	44501	84840	79039	63400	54666	59809	83802	27188
- liikerakennukset	0	5753	0	-100	3609	197	31	87	50	13745	0	39826	-11
- toimistorakennukset	0	8284	0	-100	8533	5969	12319	3808	0	0	4925	2963	44322
- liikenteen rakennukset	6522	14077	46	-54	67797	600	42	3217	5	53014	7277	2273	20
- teollisuusrakennukset	0	4300	0	-100	1645	336	5265	1785	419	2023	10095	7477	13953
- varastorakennukset	1713	10089	17	-83	0	7608	2250	55529	16224	3510	109	947	12997
- muut rakennukset	7122	8692	82	-18	9119	12417	6978	8259	7164	3695	4046	4965	23150
Rakennusten kok.ala m ²	24374	124033	20	-80	150714	84056	138879	169969	93032	162479	121056	149593	146181
As.rak. asuntojen lkm	71	759	9	-91	508	586	1257	1189	925	758	853	1162	276
1 h	0	242	0	-100	49	112	464	536	347	284	259	335	34
2 h	28	269	10	-90	227	286	443	349	321	216	355	418	47
3 h	19	158	12	-88	159	126	254	198	159	171	154	271	68
4 h	14	68	21	-79	57	44	81	82	74	64	69	117	80
5 h	5	17	29	-71	12	15	14	20	23	16	11	14	40
6 h+	5	4	114	14	4	3	1	4	1	7	5	7	7
Omakoti-, pari-, ja erillistalojen asuntojen lkm	41	86	48	-52	78	45	87	141	92	99	52	91	132
Rivitaloasuntojen lkm	30	24	124	24	46	0	15	24	0	34	19	26	48

Myönnettyt luvat vuosina 2014 - 2023

	2023	10:n vuoden keski- arvo	2023 %:a keski- arvosta	V. 2023 ero prosentteina keskiarvoon	2014	2015	2016	2017	2018	2019	2020	2021	2022
Erilaisia hakemuksia	818	1037	79	-21	1211	1081	1184	1158	930	995	994	1049	954
Rakennuslupia	392	561	70	-30			690	703	554	528	549	582	493
Rakennusluvut + muutosluvat + pidennykset	519	719	72	-28	892	790	809	809	676	661	694	695	641
- rakennuslupajaosto	33	57	58	-42	58	47	79	65	60	59	73	46	46
- viranhaltijat	486	662	73	-27	834	743	730	744	616	602	621	649	595
Toimenpidelupia	299	332	90	-10	408	329	378	350	255	334	300	354	313
Rakennusten tilav. m ³	1803371	2254684	80	-20	1686106	2230535	2828116	3046657	1845992	2225665	2614469	2322439	1943486
Rakennusten kerrosala m ²	272737	426565	64	-36	415146	415885	560377	537854	416845	399812	506868	374043	366084
- asuinrakennukset	97268	237689	41	-59	248046	216310	375052	335916	240483	203379	280361	193190	186884
- liikerakennukset	43150	23278	185	85	15745	20883	5048	18987	37352	16264	42508	23255	9587
- toimistorakennukset	3405	21489	16	-84	34201	6150	28048	19100	21829	17376	16477	4550	63758
- liikenteen rakennukset	12784	39980	32	-68	75686	85244	31185	27734	21358	76695	33662	22097	13352
- teollisuusrakennukset	28512	19460	147	47	15681	6405	7989	8137	26832	5709	40072	20519	34748
- varastorakennukset	45380	48691	93	-7	7319	54145	71960	103178	36837	50601	109	86254	31125
- muut rakennukset	42238	26930	157	57	18468	26748	27753	24802	32154	29788	16548	24170	26630
Rakennusten kok.ala m ²	316507	487406	65	-35	490537	476433	629516	615105	460925	506062	531969	419767	427236
As.rak. asuntojen lkm	1324	3275	40	-60	2977	2769	5436	4913	3677	2837	3981	2509	2331
1 h	340	1064	32	-68	522	607	1895	2100	1641	1057	1286	630	565
2 h	426	1124	38	-62	1374	1242	2002	1519	980	742	1433	821	703
3 h	344	693	50	-50	663	624	1161	853	644	630	861	573	579
4 h	176	294	60	-40	292	200	284	339	307	320	312	360	348
5 h	33	79	42	-58	105	72	67	85	84	66	74	93	107
6 h+	5	21	23	-77	21	24	27	17	21	22	15	32	29
Omakoti-, pari-, ja erillistalojen asuntojen lkm	212	369	57	-43	352	300	367	457	367	389	347	441	460
Rivitaloasuntojen lkm	41	114	36	-64	105	139	120	125	144	114	36	240	78

Myönnettyt luvat 1.10. - 31.12. vuosina 2014 - 2023

	2023	10:n vuoden keski- arvo	2023 %:a keski- arvosta	V. 2023 ero prosentteina keskiarvoon	2014	2015	2016	2017	2018	2019	2020	2021	2022
Erilaisia hakemuksia	169	248	68	-32	287	275	253	290	228	257	236	275	209
Rakennuslupia	83	134	62	-38			142	173	127	139	128	160	119
Rakennusluvut + muutosluvat + pidennykset	114	172	66	-34	208	196	167	196	159	175	157	196	150
- rakennuslupajaosto	11	13	84	-16	8	3	11	19	21	14	21	10	13
- viranhaltijat	103	159	65	-35	200	193	156	177	138	161	136	186	137
Toimenpidelupia	55	79	70	-30	95	89	86	94	70	82	79	79	59
Rakennusten tilav. m ³	370805	549639	67	-33	463643	154429	611795	1259218	517444	531787	698075	300045	589153
Rakennusten kerrosala m ²	60787	100206	61	-39	125916	34628	106157	169047	113199	113686	111112	68695	98829
- asuinrakennukset	22795	49266	46	-54	41104	22076	53465	79189	67927	61776	56309	48161	39855
- liikerakennukset	0	4704	0	-100	1661	197	0	7052	21536	2693	4363	155	9383
- toimistorakennukset	0	6073	0	-100	15761	-121	12319	8121	0	0	226	2956	21469
- liikenteen rakennukset	6279	12326	51	-49	61964	6871	4956	6145	5	26105	7750	144	3042
- teollisuusrakennukset	3812	2700	141	41	3087	909	59	1368	41	1400	10219	6102	0
- varastorakennukset	19118	17113	112	12	664	2194	29748	56243	17065	18121	109	5727	22144
- muut rakennukset	8783	5408	162	62	1675	2502	5610	10929	6625	3591	5974	5450	2936
Rakennusten kok.ala m ²	66161	111192	60	-40	144910	40169	118988	192155	121021	135525	114871	71308	106811
As.rak. asuntojen lkm	275	679	41	-59	516	250	740	1213	1022	837	868	597	469
1 h	62	213	29	-71	140	38	209	494	407	279	266	146	85
2 h	91	220	41	-59	195	85	295	348	285	255	301	204	140
3 h	69	147	47	-53	98	63	167	249	190	191	188	138	121
4 h	45	72	63	-37	56	44	47	91	120	85	78	63	88
5 h	5	22	23	-77	26	16	17	24	13	21	30	34	31
6 h+	3	5	56	-44	1	4	5	7	7	6	5	12	4
Omakoti-, pari-, ja erillistalojen asuntojen lkm	26	96	27	-73	99	83	94	171	108	107	66	126	81
Rivitaloasuntojen lkm	8	25	31	-69	14	9	53	45	3	22	9	44	47

Valmistuneet rakennukset vuosina 2014 - 2023

	2023	10:n vuoden keski- arvo	2023 %:a keski- arvosta	V. 2023 ero prosentteina keskiarvoon	2014	2015	2016	2017	2018	2019	2020	2021	2022
Erilaisia hakemuksia	362	423	86	-14	503	465	471	435	434	380	403	351	426
Rakennuslupia	348	345	101	1			238	325	371	360	369	336	410
Rakennusluvut + muutosluvat + pidennykset	359	420	85	-15	500	463	464	433	430	377	401	350	423
- rakennuslupajaosto	53	58	92	-8	46	61	58	54	60	79	46	61	58
- viranhaltijat	306	362	84	-16	454	402	406	379	370	298	355	289	365
Toimenpidelupia	3	3	100	0	3	2	7	2	4	3	2	1	3
Rakennusten tilav. m ³	1764691	2189074	81	-19	1804843	2031895	2488427	1780944	2773772	2620909	1689195	2392600	2543461
Rakennusten kerrosala m ²	345435	406015	85	-15	285154	390016	469050	350370	513516	535622	314888	428712	427388
- asuinrakennukset	230011	242015	95	-5	169159	234195	230501	235212	323958	338853	208174	202811	247275
- liikerakennukset	28958	14370	202	102	10947	4755	34479	1666	817	36010	2685	20817	2570
- toimistorakennukset	6127	14951	41	-59	16733	14527	10586	31555	33465	9277	-362	10960	16643
- liikenteen rakennukset	10824	36245	30	-70	18674	55546	88735	6230	7461	70096	6516	83597	14768
- teollisuusrakennukset	28551	19403	147	47	37088	15393	6106	6036	11732	8875	20760	23167	36320
- varastorakennukset	19651	49645	40	-60	13452	55582	60813	40135	106806	43210	109	70764	85926
- muut rakennukset	21313	22629	94	-6	19101	10018	37830	16194	29277	29301	22776	16596	23886
Rakennusten kok.ala m ²	394213	462818	85	-15	347923	456911	533253	401154	559382	593017	409853	478532	453945
As.rak. asuntojen lkm	3105	3273	95	-5	1911	2646	2948	3265	4522	5041	2919	3113	3262
1 h	858	1015	84	-16	209	396	585	1080	1513	2016	1140	1466	891
2 h	1043	1166	89	-11	836	1207	1348	1158	1636	1625	863	839	1107
3 h	689	702	98	-2	551	646	679	700	974	981	511	537	749
4 h	403	285	142	42	204	259	220	245	302	329	305	210	371
5 h	82	82	100	0	84	111	84	66	77	68	79	55	112
6 h+	30	23	129	29	27	27	32	16	20	21	21	6	32
Omakoti-, pari-, ja erillistalojen asuntojen lkm	357	359	99	-1	301	351	288	353	399	375	394	323	450
Rivitaloasuntojen lkm	93	126	74	-26	156	124	81	162	137	167	90	44	202

Valmistuneet rakennukset 1.10. - 31.12. vuosina 2014 - 2023

	2023	10:n vuoden keski- arvo	2023 %:a keski- arvosta	V. 2023 ero prosentteina keskiarvoon	2014	2015	2016	2017	2018	2019	2020	2021	2022
Erlaisia hakemuksia	100	127	79	-21	148	129	137	120	143	123	124	96	149
Rakennuslupia	97	109	89	-11			85	98	128	115	112	94	141
Rakennusluvut + muutosluvat + pidennykset	99	126	79	-21	146	128	137	120	140	122	122	96	148
- rakennuslupajaosto	16	19	82	-18	22	9	17	15	22	33	14	23	23
- viranhaltijat	83	106	78	-22	124	119	120	105	118	89	108	73	125
Toimenpidelupia	1	1	91	-9	2	1	0	0	3	1	2	0	1
Rakennusten tilav. m ³	584933	717495	82	-18	619972	235364	997698	361279	1507531	962879	459194	904322	541777
Rakennusten kerrosala m ²	114562	130442	88	-12	114486	52962	145729	75249	231231	198350	85776	147006	139069
- asuinrakennukset	74764	74698	100	0	70554	31887	63959	57128	102732	128658	45701	63798	107796
- liikerakennukset	12683	5969	212	112	336	4134	16848	87	50	18865	0	6689	0
- toimistorakennukset	0	5836	0	-100	16144	6	10345	0	18841	0	-362	7655	5731
- liikenteen rakennukset	4109	7151	57	-43	6591	5950	1809	1308	4531	26440	11	15511	5249
- teollisuusrakennukset	2281	4732	48	-52	1159	832	583	845	4654	3270	10698	15704	7297
- varastorakennukset	9479	20623	46	-54	11696	5910	38755	7635	88659	9046	109	32282	2654
- muut rakennukset	11246	9181	122	22	8006	4243	13430	8246	11764	12071	7096	5367	10342
Rakennusten kok.ala m ²	135713	149322	91	-9	150869	71730	163127	98672	247848	220056	93185	164733	147286
As.rak. asuntojen lkm	966	1041	93	-7	884	358	817	913	1488	1947	622	911	1502
1 h	249	319	78	-22	93	46	153	401	515	711	224	345	455
2 h	319	379	84	-16	453	156	392	275	522	663	176	294	543
3 h	255	227	112	12	262	84	194	168	311	399	111	173	313
4 h	111	86	129	29	55	40	46	51	103	148	78	79	151
5 h	24	22	109	9	19	24	20	16	29	19	24	18	28
6 h+	8	7	114	14	2	8	12	2	8	7	9	2	12
Omakoti-, pari-, ja erillistalojen asuntojen lkm	86	101	85	-15	93	97	73	85	162	92	111	64	147
Rivitaloasuntojen lkm	62	41	150	50	48	51	25	31	48	58	8	15	68

Aloitettut rakennukset vuonna 2023

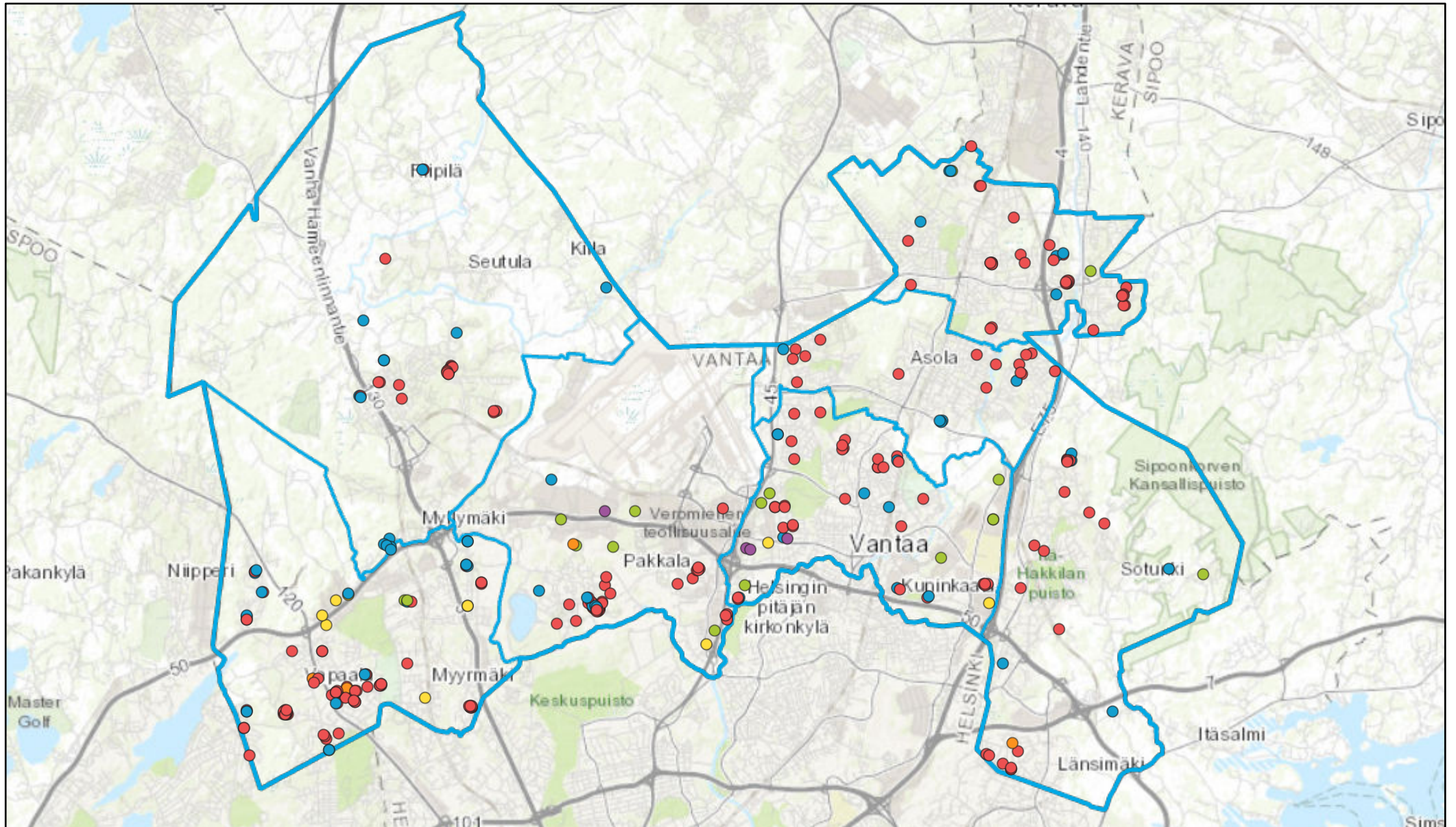

1:240 000

Rakennusluvut energiatiedoin

- Asuinrakennus
- Muu rakennus

- Varastorakennus
- Teollisuusrakennus
- Liikenteen rakennus
- Liikerakennus
- Kaupunginraja
- Suuralueet



Myönnetyt rakennukset vuonna 2023

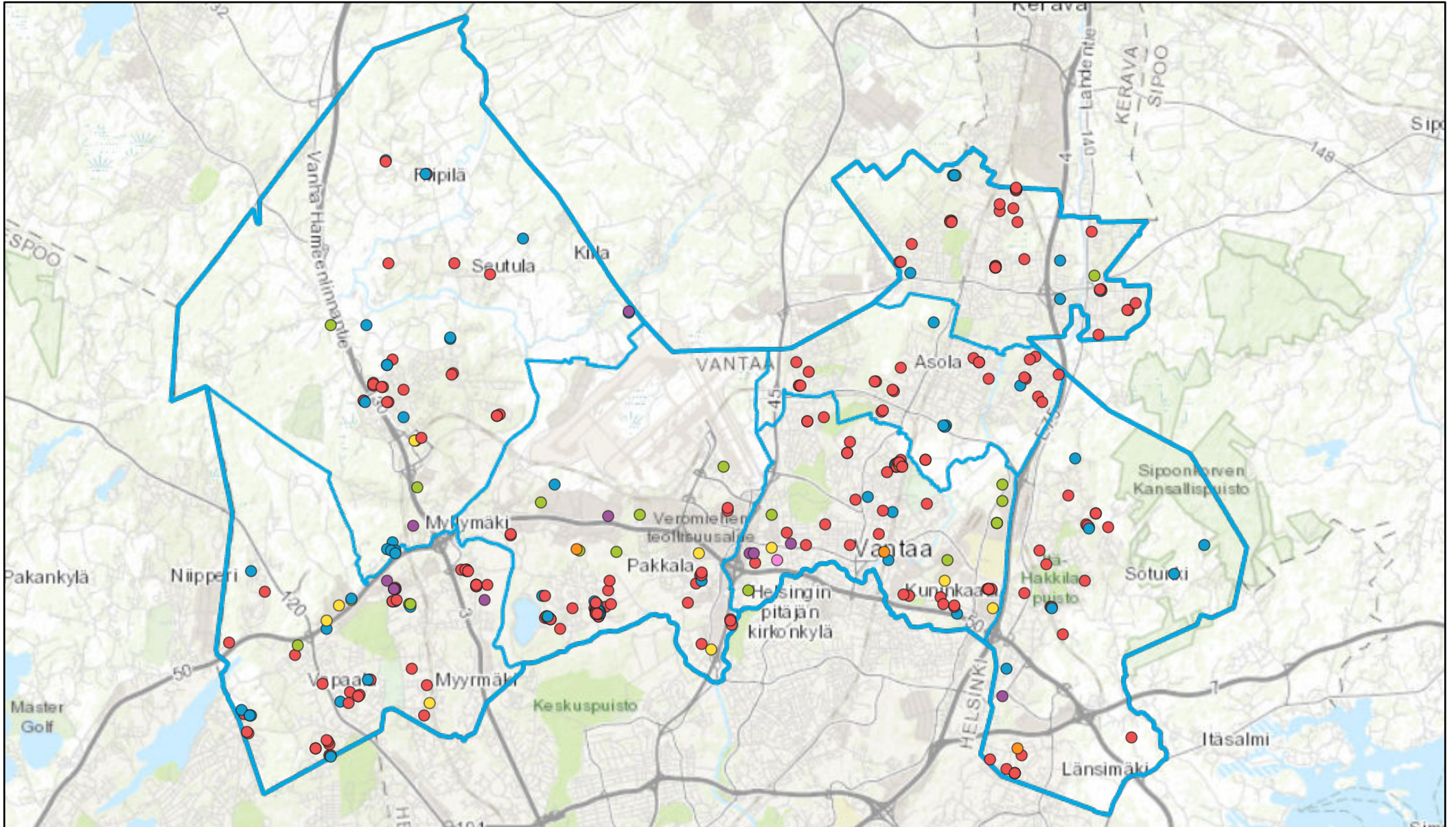

1:240 000

Rakennusluvut energiatiedoin

- Asuinrakennus
- Muu rakennus

- Varastorakennus
- Teollisuusrakennus
- Liikenteen rakennus
- Liikerakennus
- Toimistorakennus
- Kaupunginraja

Suuralueet

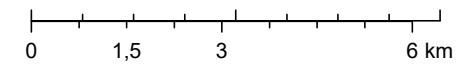

Valmistuneet rakennukset vuonna 2023

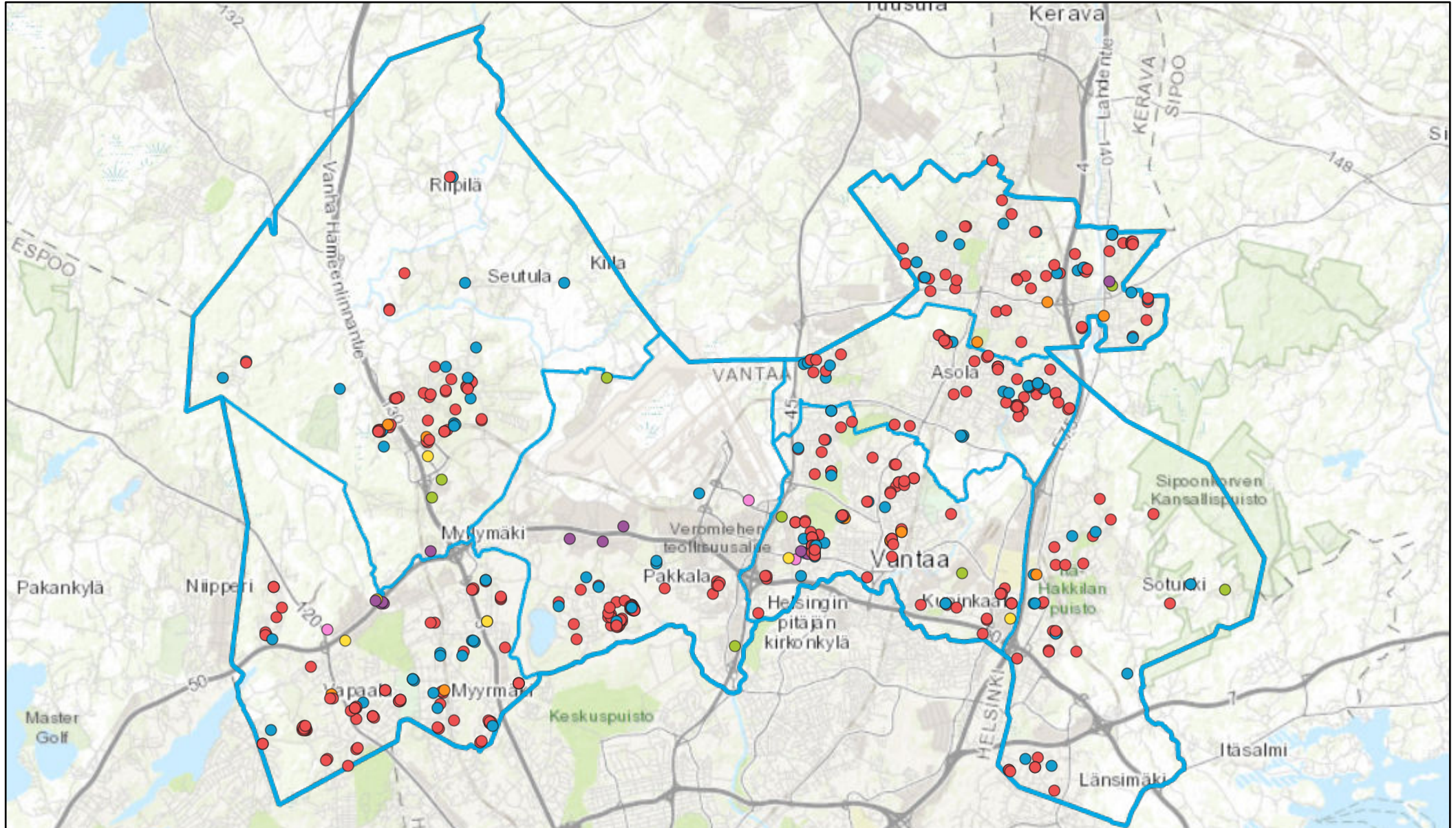

1:240 000

Rakennusluvut energiatiedoin

- Asuinrakennus
- Muu rakennus

- Varastorakennus
- Teollisuusrakennus
- Liikenteen rakennus
- Liikerakennus
- Toimistorakennus
- Suuralueet
- Kaupunginraja

