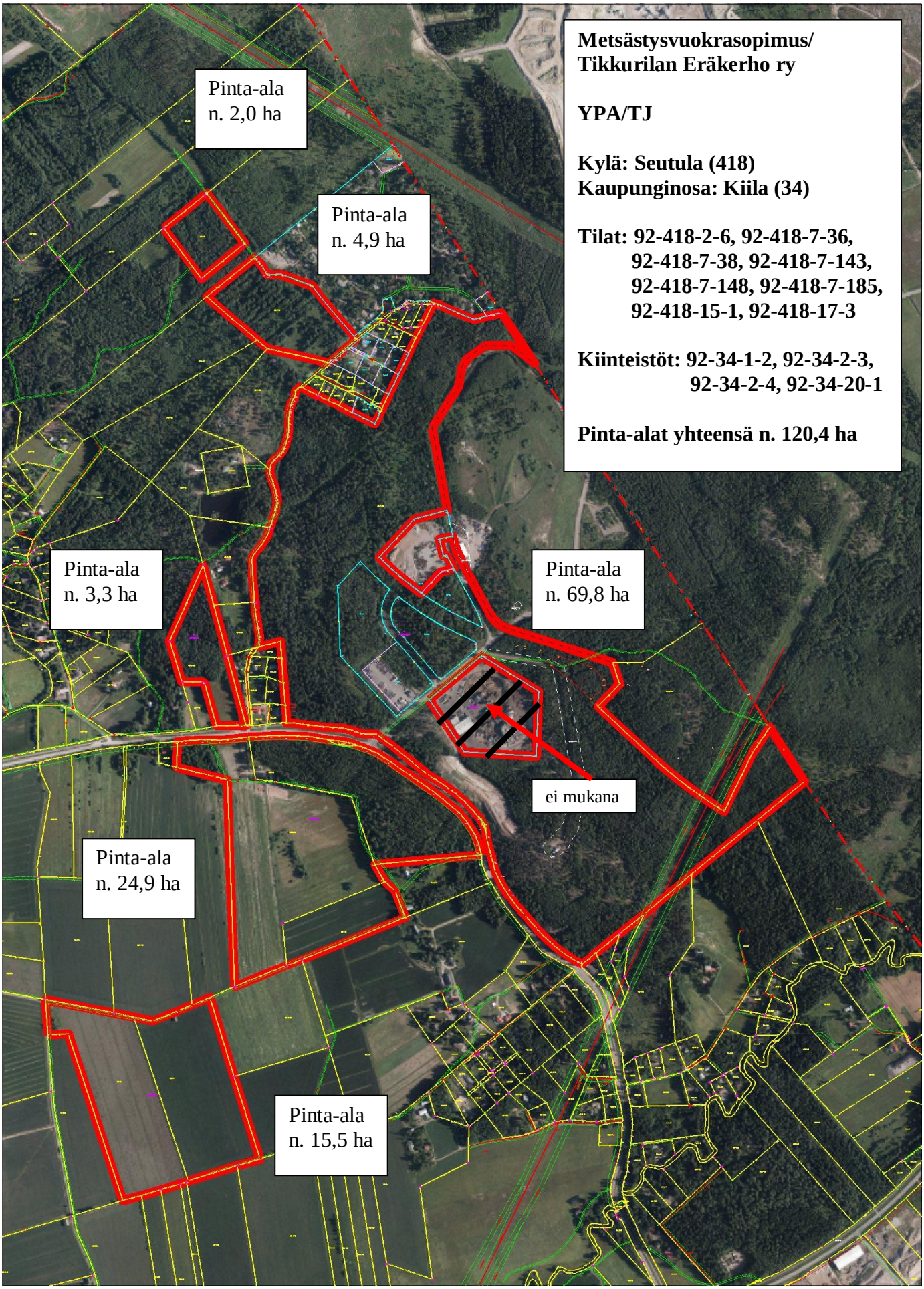
Metsästysvuokrasopimus/
Tikkurilan Eräkerho ry
YPA/TJ
Kylä: Seutula (418)
Kaupunginosa: Kiila (34)
Tilat: 92-418-2-6, 92-418-7-36, 92-418-7-38, 92-418-7-143, 92-418-7-148, 92-418-7-185, 92-418-15-1, 92-418-17-3
Kiinteistöt: 92-34-1-2, 92-34-2-3, 92-34-2-4, 92-34-20-1
Pinta-alat yhteensä n. 120,4 ha
Pinta-ala n. 2,0 ha
Pinta-ala n. 4,9 ha
Pinta-ala n. 3,3 ha
Pinta-ala n. 69,8 ha
ei mukana
Pinta-ala n. 24,9 ha
Pinta-ala n. 15,5 ha