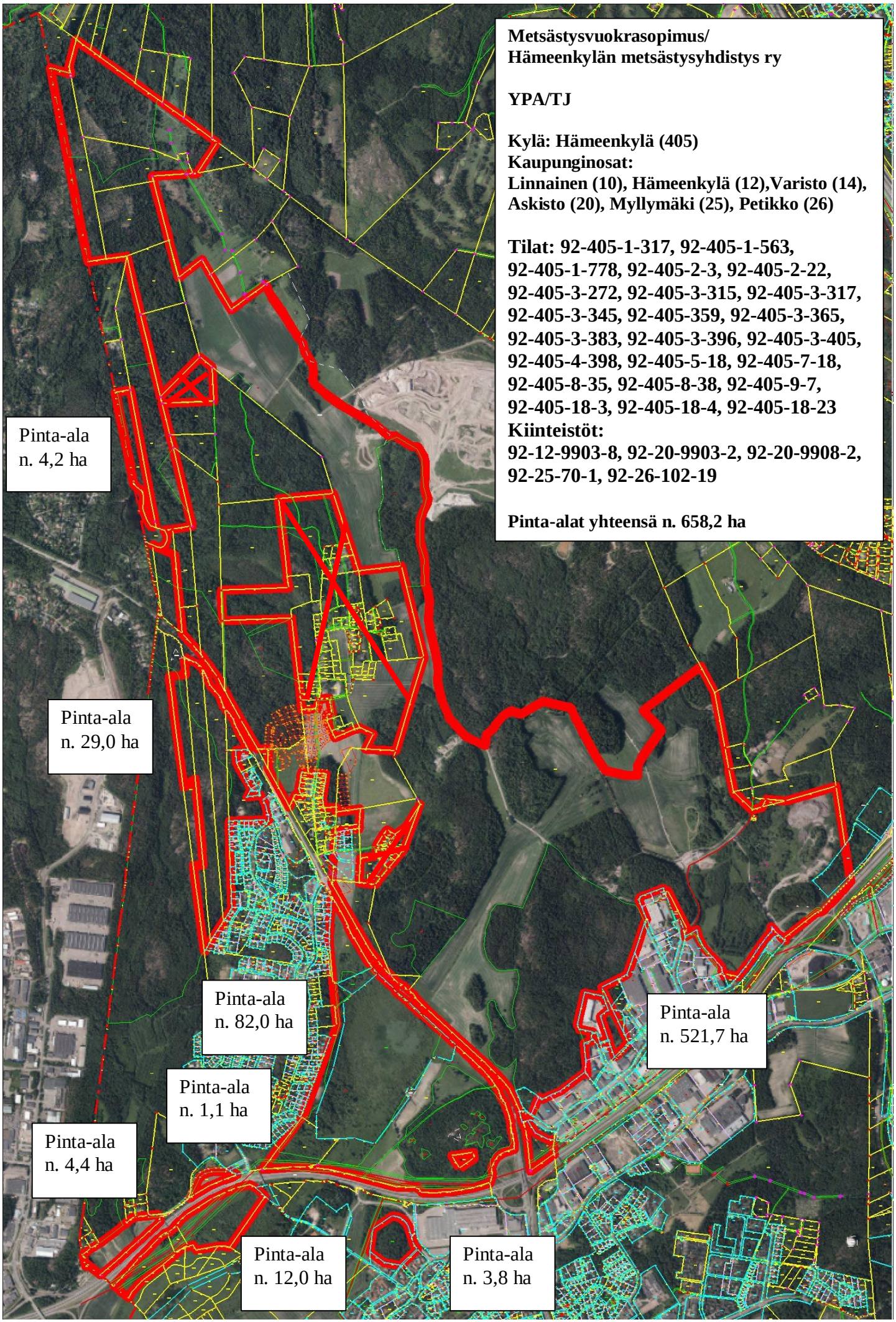
Metsästysvuokrasopimus/
Hämeenkylän metsästysyhdistys ry
YPA/TJ
Kylä: Hämeenkylä (405)
Kaupunginosat:
Linnainen (10), Hämeenkylä (12),Varisto (14),
Askisto (20), Myllymäki (25), Petikko (26)
Tilat: 92-405-1-317, 92-405-1-563,
92-405-1-778, 92-405-2-3, 92-405-2-22,
92-405-3-272, 92-405-3-315, 92-405-3-317,
92-405-3-345, 92-405-359, 92-405-3-365,
92-405-3-383, 92-405-3-396, 92-405-3-405,
92-405-4-398, 92-405-5-18, 92-405-7-18,
92-405-8-35, 92-405-8-38, 92-405-9-7,
92-405-18-3, 92-405-18-4, 92-405-18-23
Kiinteistöt:
92-12-9903-8, 92-20-9903-2, 92-20-9908-2,
92-25-70-1, 92-26-102-19
Pinta-alat yhteensä n. 658,2 ha
Pinta-ala n. 4,2 ha
Pinta-ala n. 29,0 ha
Pinta-ala n. 82,0 ha
Pinta-ala n. 1,1 ha
Pinta-ala n. 4,4 ha
Pinta-ala n. 12,0 ha
Pinta-ala n. 3,8 ha
Pinta-ala n. 521,7 ha