Työohjelma: 2021 UR työohjelma telaan - Teknisen lautakunnan kokous 2.12.2020

- tarveselvitys (tavoite)
- hankesuunnittelu (tavoite)
- suunnittelu (tavoite)
- rakentaminen (tavoite)
- tarveselvitys (seuranta)
- hankesuunnittelu (seuranta)
- suunnittelu (seuranta)
- rakentaminen (seuranta)

Asiakas / Projekti	Ryhmä	Alue	01.01.2021-31.12.2021 Budjetti
5001 - KAJO			**0**
1370105 - Asukastupa Leinelä (Konsas hanke)	UR02.3 - Muut	5 - Koivukylä	0
B1003042 - Lännen Valo (uusi toimintakesk vapautuviin tiloihin)	UR03 - Vuokra	0 -	0
MSC34901 - TYPAn Länsi-Vantaan palvelupiste	UR03 - Vuokra	1 - Myyrmäki	0
MSC37735 - HR-yksikön korvaavat toimitilat	UR02.2 - VTK	4 - Tikkurila	0
5001.1 - KAJO KUpela			**0**
1115213 - Ensihoidon päiv. asema 1 -Myyrmäki	UR03 - Vuokra	1 - Myyrmäki	0
B1003039 - Päivystys Saku -tilat (1 sairasauto) Tikkurilasta	UR02.2 - VTK	4 - Tikkurila	0
5002 - SOTE			**50**
1365013 - Tikkurilan vanhustenkeskus	UR02.1 - VAV	4 - Tikkurila	0
B1001089 - Vuorikumpu lisätilatarve (Berkulla)	UR01 - Omat	4 - Tikkurila	50
B1003003 - 15 asuntoa kehitysvammaisille Kivistöön	UR02.1 - VAV	2 - Kivistö	0
B1003004 - Kehitysvammaisten asumista (40 as. asuntokannasta)	UR02.1 - VAV	0 -	0
B1003009 - Koisoniittyhanke erityisasumiskodit, 5 asuntoa (tuvat)	UR02.1 - VAV	4 - Tikkurila	0
B1003010 - Koisoniittyhanke tehost. palveluas. 36 kpl ja kumppanuustila	UR02.1 - VAV	4 - Tikkurila	0
B1003034 - Tikkurilan Hyvinvointikeskus	UR02.2 - VTK	4 - Tikkurila	0
B1003045 - Terveysasemalle tiloja Kivistöön tulevasta kauppakeskuksesta	UR03 - Vuokra	2 - Kivistö	0
MSC34872 - Karsikkokuja 17 Perhekeskus	UR02.2 - VTK	-----	0
MSC34883 - Myyrmäen terveysasema potilastoimiston muutostyöt	UR02.2 - VTK	-----	0
MSC35433 - Lastensuojelun tilojen yhdistäminen -tarveselvitys	UR03 - Vuokra	4 - Tikkurila	0
MSC36782 - Vernissakadun (VERSO) asiakastilojen äänierityksen parantaminen	UR03 - Vuokra	4 - Tikkurila	0
MSC36784 - Lapsiperheiden varhaisen tuen yksikön (länsi) uudet yht. tilat	UR03 - Vuokra	1 - Myyrmäki	0
MSC36786 - Vernissakatu 8 c tilatarveselvitys	UR03 - Vuokra	4 - Tikkurila	0
MSC36788 - Psykologipalvelujen (Pohjois-ja Keski-Vantaa) tilojen yhdistämin	UR03 - Vuokra	4 - Tikkurila	0
MSC36791 - Perheoikeudellisen ja aikuissosiaalityön yksikön tilat ja äänier	UR03 - Vuokra	4 - Tikkurila	0
MSC36807 - Myyrmäen perhekeskuksen perustaminen	UR03 - Vuokra	1 - Myyrmäki	0
MSC36813 - Toimintakeskus kehitysvammaisille	UR03 - Vuokra	-----	0
MSC36824 - Puhelinpalvelulle uudet tilat	UR03 - Vuokra	4 - Tikkurila	0
MSC36826 - Tapaamispaikka uudet tilat	UR03 - Vuokra	4 - Tikkurila	0
MSC36900 - Selviämishoitoasema	UR03 - Vuokra	4 - Tikkurila	0
5003 - KASO			**0**
MSC33691 - Aviapoliksen kouluverkkoselvitys	UR -	-----	0
MSC35540 - Tikkurilan päiväkotiverkkoselvitys	UR -	4 - Tikkurila	0
MSC35543 - Hakunilan perusopetuksen kouluverkkoselvitys	UR -	7 - Hakunila	0
MSC41604 - Esiselvitys Tikkurilan kouluverkosta	UR -	-----	0
MSC41605 - Esiselvitys Lounais-Vantaan kouluverkosta	UR -	-----	0
MSC41606 - Esiselvitys vammaisopetuksen sijoittumisesta perusopetuksen koul	UR -	-----	0
MSC41607 - Esiselvitys suun terveydenhuollon palveluverkosta	UR -	-----	0
MSC41608 - Esiselvitys perhepalveluiden palveluverkosta	UR -	-----	0
MSC43689 - Myyrmäen kaupunkikulttuuritalon esiselvitys	UR -	1 - Myyrmäki	0
5003.1 - KASO KOULUT			**5 400**
1413040 - Rajatorpan uusi koulu	UR01 - Omat	1 - Myyrmäki	0
1414035 - Hämeenkylän koulu	UR01 - Omat	14 - Varisto	100
1415031 - Vaskivuoren lukion laajennus	UR01 - Omat	15 - Myyrmäki	0
1415232 - Varia Ojahaantie, sähköosaston väistötila	UR01 - Omat	1 - Myyrmäki	0
1416003 - Kaivokselan koulun laajennus peruskorjauksen yhteydessä	UR01 - Omat	1 - Myyrmäki	0
1417137 - Sanomalan koulun lisätilat	UR01 - Omat	17 - Martinlaakso	0
1425015 - Vehkalan ammatillinen oppilaitos	UR02.2 - VTK	2 - Kivistö	0
1451175 - Veromäen koulun paviljonki	UR03 - Vuokra	3 - Aviapolis	0
1481124 - Vierumäen koulun uusi paviljonki	UR03 - Vuokra	6 - Korso	0
1483004 - Leppäkorven koulun laajennus	UR01 - Omat	6 - Korso	5 000
1483109 - Leppäkorven koulun väistötila	UR03 - Vuokra	6 - Korso	0
246201584 - VARIA Hiekkaharju peruskorjaus	UR02.2 - VTK	4 - Tikkurila	0
B1001012 - Tikkurilan toisen asteen kampuksen lukio	UR01 - Omat	4 - Tikkurila	0
B1001056 - Myyrmäki/Kaivoksela paviljonkikoulu perustukset ja pihat	UR01 - Omat	1 - Myyrmäki	300
Yhteensä:			**35 050 kEUR**
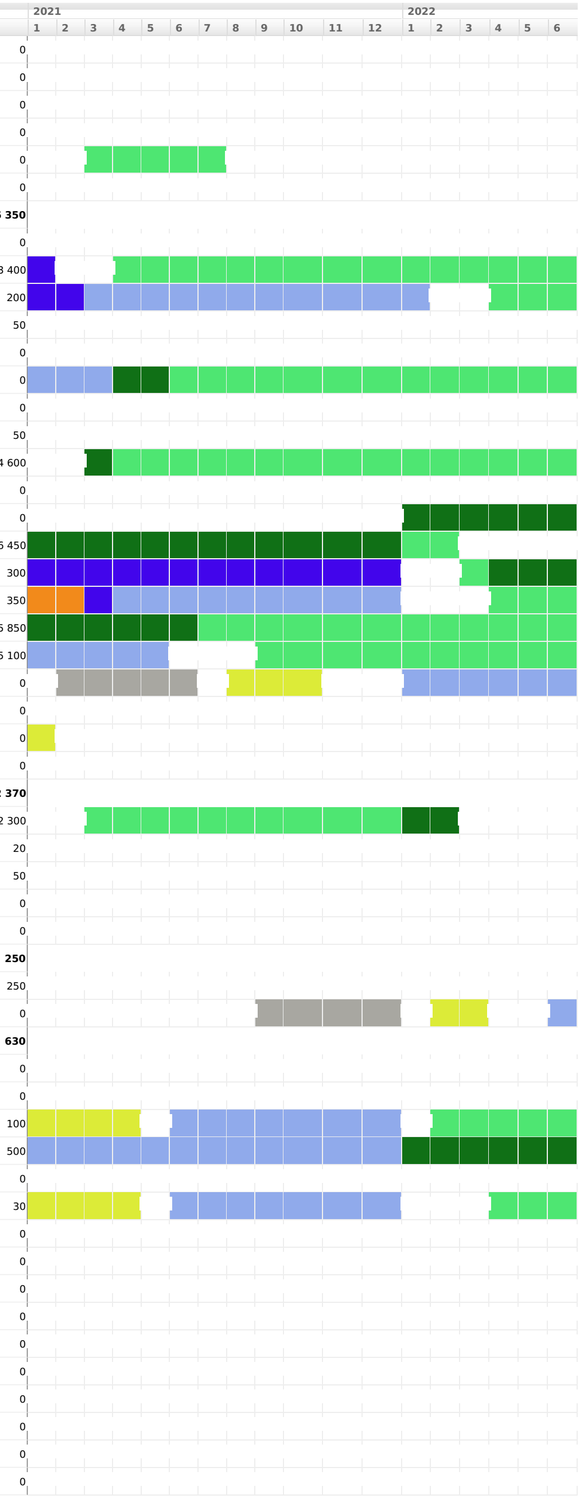
Asiakas / Projekti	Ryhmä	Alue	01.01.2021-31.12.2021 Budjetti
B1003018 - Kansainvälinen koulu, pintaremontti VTK	UR02.2 - VTK	3 - Aviapolis	0
B1003019 - Kartanonkosken koulu, pintaremontti	UR02.2 - VTK	3 - Aviapolis	0
MSC32530 - Myyrmäki/ Kaivoksela paviljonkikoulutilojen vuokraus	UR03 - Vuokra	1 - Myyrmäki	0
MSC36816 - Kilterin koulu / Sanomalan paviljonki	UR03 - Vuokra	-----	0
MSC37225 - Tikkurilan koulupaviljonki	UR03 - Vuokra	4 - Tikkurila	0
MSC43633 - Maahanmuuttajien osaamiskeskus	UR03 - Vuokra	-----	0
5003.2 - KASO PÄIVÄKODIT			**26 350**
1313009 - Vapaalan päiväkodin uusi paviljonki / perustukset	UR01 - Omat	13 - Vapaala	0
1315111 - Patotien päiväkoti	UR01 - Omat	15 - Myyrmäki	3 400
1315208 - Kelokuusen päiväkoti (ent. Raappavuoren pvk.)	UR01 - Omat	15 - Myyrmäki	200
1316020 - Kaivokselan II- päiväkoti	UR01 - Omat	1 - Myyrmäki	50
1317134 - Jokiuoman päiväkoti	UR02.2 - VTK	17 - Martinlaakso	0
1323051 - Ruusupuun päiväkoti (ent. Kivistön päiväkoti)	UR03 - Vuokra	23 - Kivistö	0
1323065 - Kivistön tp. Päiväkoti (Kanniston koulun tontilla)	UR01 - Omat	2 - Kivistö	0
1361046 - Veturin päiväkoti	UR01 - Omat	4 - Tikkurila	50
1363095 - Lauhatien päiväkoti	UR01 - Omat	63 - Viertola	4 600
1370109 - Koivukylän paviljonkipäiväkoti	UR03 - Vuokra	5 - Koivukylä	0
1391056 - Länsimäen tp. Paviljonki pvk.	UR01 - Omat	7 - Hakunila	0
1391061 - Länsimäen pvk	UR01 - Omat	91 - Länsimäki	6 450
1395060 - Latupuiston päiväkoti / Rajakylän pk.	UR01 - Omat	95 - Rajakylä	300
1417126 - Mårtensdals kampus (päiväk+keittiölaaj),pihan lähiliikuntapaikka	UR01 - Omat	17 - Martinlaakso	350
1462032 - Jokiniemen ala-astekoulun laajennus päiväkoti- ja koulutiloilla	UR01 - Omat	62 - Jokiniemi	5 850
1473021 - Koivukylän päiväkoti I	UR01 - Omat	5 - Koivukylä	5 100
B1001064 - Hämeenkylän/Pähkinärinteen päiväkoti	UR01 - Omat	14 - Varisto	0
B1003060 - Ulrikan päiväkoti lunastus ... 2021	UR04 - Lunastus	5 - Koivukylä	0
MSC34886 - Korson uusi päiväkoti	UR02.2 - VTK	81 - Korso	0
MSC35052 - Illenpuiston päiväkodin lunastus 2022-2024	UR04 - Lunastus	-----	0
5004 - KATO			**2 370**
1568142 - Maatutkimuksen uusi tukikohta, Koisotie 7	UR01 - Omat	68 - Koivuhaka	2 300
B1001006 - Ytv:lle vuokr. Linja-autoliik. Wc-tilat	UR01 - Omat	0 -	20
B1001007 - Palveluverkkoon liitt. Selvitykset	UR01 - Omat	0 -	50
B1003051 - Tikkurilan alueen toimistohankkeet / yht. eri toimialat	UR02.2 - VTK	0 -	0
MSC43632 - Aviapolis X	UR02.3 - Muut	3 - Aviapolis	0
5005 - KATO TIKE			**250**
1911000 - Uudisrak / budjetti	UR01 - Omat	0 -	250
B1001090 - Kuusijärvihanke	UR01 - Omat	7 - Hakunila	0
5006 - KAKU			**630**
1415214 - Myyrmäen urheilupuiston huoltorakennus	UR01 - Omat	1 - Myyrmäki	0
1417123 - Martinlaakson urh.k. huoltotila	UR01 - Omat	1 - Myyrmäki	0
1463020 - Tikkurilan urheilupuiston huoltorakennus	UR01 - Omat	63 - Viertola	100
1472099 - Elmon uimahalli	UR01 - Omat	6 - Korso	500
1481053 - Korson urh. k. huoltotila	UR01 - Omat	6 - Korso	0
B1001077 - Hakunilan urheilupuiston huoltotilojen laajentaminen	UR01 - Omat	7 - Hakunila	30
B1003044 - Kirjastopiste-, kulttuuri- ja nuorisotilat Kivistön kauppakesk	UR03 - Vuokra	2 - Kivistö	0
MSC26875 - Koivukylän asukastila kirjaston yhteyteen	UR03 - Vuokra	5 - Koivukylä	0
MSC31875 - Tikkurilan uudet asukastilat	UR03 - Vuokra	-----	0
MSC34869 - Lastenkulttuuritalo Pessin korvaavat tilat	UR03 - Vuokra	61 - Tikkurila	0
MSC34921 - Myyrmäen asukastilat	UR03 - Vuokra	1 - Myyrmäki	0
MSC34922 - Aviapoliksen asukastilat	UR03 - Vuokra	-----	0
MSC34923 - Hakunilan asukastilat	UR03 - Vuokra	-----	0
MSC36836 - Patotien musiikkiopiston ja musik institutin korvaavat tilat	UR03 - Vuokra	15 - Myyrmäki	0
MSC36839 - Myyrmäen nuorisotilat	UR03 - Vuokra	15 - Myyrmäki	0
MSC36841 - Aikuisopiston tilat Myyrmäki	UR03 - Vuokra	1 - Myyrmäki	0
Yhteensä:			**35 050 kEUR**