SISÄLLYSLUETTELO

Kaupunginhallitus pöytäkirja 19.06.2017

Pöytäkirjan kansilehti ... 1
1 § Kokouksen laillisuus ja päätösvaltaisuus ... 3
2 § Pöytäkirjan tarkastaminen ... 4
3 § Kokouksessa saadut selostukset ... 5
4 § Kuntalain 92 §:n mukaista ottomenettelyä varten saapuneet päätökset ... 6
5 § Kaupunginhallituksen edustajien nimeäminen eri toimielimiin toimikaudeksi 2017-2019 ... 8
6 § Veteraaniasiain neuvottelukunnan asettaminen toimikaudeksi 2017-2019 ... 10
7 § Kaupunkikuvaneuvottelukunnan asettaminen toimikaudeksi 2017-2019 ... 11
8 § Vanhusneuvoston nimeäminen toimikaudelle 2017-2019 ... 12
- : Ehdotus vanhusneuvoston kokoonpanoksi 2017 (jäsenmäärät) ... 13
9 § Monikulttuurisuusasiain neuvottelukunnan asettaminen toimikaudeksi 2017-2019 ... 14
10 § Uudenmaan vaalipiirin kuntapäivät 5.9.2017 ... 16
- : Kutsu Uudenmaan vaalipiirin kuntapäiville ja seminaariin 5.9.2017 ... 17
- : Kuntaliiton valtuuskunnan valinta vuonna 2017 ... 19
- : Ohjeet / Kuntaliiton valtuuskunnan valinta ... 30
11 § Östersundom-toimikunnan asettaminen toimikaudeksi 2017-2019 ... 35
- : Sopimus Östersundomin yhteisen yleiskaavan laatimiseksi ... 37
12 § Pohjoismaisten ystävyyskuntien konferenssi 29.-31.8.2017 Askimissa, Norjassa ... 44
- : Ohjelma / Pohjoismaisten ystävyyskuntien konferenssi 29. - 31.8.2017 Askimissa, Norjassa ... 45
13 § Tikkurilan uimahallin tarveselvityksen hyväksyminen ... 46
- Tikkurilan uimahallin tarveselvitys, kh 19.6.2017 § 13 ... 48
- : Selvitys maauimalan toteuttamisesta Tikkurilan uimahallin yhteyteen ... 64
14 § Pääkaupunkiseudun Junakalusto Oy:n osakassopimuksen muuttaminen ... 66
- : Allekirjoitettu sopimus / Esisopimus VR-Yhtymä Oy:n omistamien Pääkaupunkiseudun Junakalusto Oy:n osakkeiden ostamisesta ... 68
15 § Lausunto valtiovarainministeriölle luonnoksesta hallituksen esitykseksi Kuntien takauskeskuksesta annetun lain muuttamiseksi ... 75
- : Lausuntopyyntö luonnoksesta hallituksen esitykseksi Kuntien takauskeskuksesta annetun lain muuttamiseksi. ... 76
- : Lausunto luonnoksesta hallituksen esitykseksi Kuntien takauskeskuksesta annetun lain muuttamiseksi. ... 86
16 § Kuuden suurimman kaupungin kannanotto sote- ja maakuntauudistuksen toteutukseen ... 92
- : Kuusi suurinta kaupunkia: Sote- ja maakuntakuntauudistuksen toteuttaminen vielä uuteen harkintaan ... 93
17 § Vantaalla 21.-22.7.2017 järjestettävän Tikkurila Festivaalin kutsuvierastilaisuuden järjestäminen ... 95
18 § Kiinteistö Oy Vantaan Jönsaksentie 4 osakkeiden osto-option käyttöaika ... 96
- : Eläkevakuutusyhtiö Ilmarisen kirjelmä osto-option käyttöajan jatkamisesta/Kiinteistö Oy Vantaan Jönsaksentie 4 osakkeiden osto ... 98
19 § Zontakerho Vantaa II:n lahjoitus Kuuselan perhekuntoutuskeskukselle ... 99
20 § Vastaus kuntalaisaloitteeseen Tikkurilaan maauimala viimeistään vuonna 2020 ... 100

SISÄLLYSLUETTELO

Kaupunginhallitus pöytäkirja 19.06.2017

- : Vastaus kuntalaisaloitteeseen Tikkurilaan maauimala viimeistään vuonna 2020 102

- : Kuntalaisaloite 6.3.2017/Kuntalaisaloite Tikkurilaan maauimala viimeistään vuonna 2020/ yhteystiedot poistettu 106

- : Allekirjoitukset 7102 kpl/Kuntalaisaloite Tikkurilaan maauimala viimeistään vuonna 2020/ Osoitetiedot poistettu 109

- : Osallistujat 644 kpl kuntalaisaloite.fi-sivuilla/Kuntalaisaloite Tikkurilaan maauimala viimeistään vuonna 2020 1013

21 § Ruotsinkielisten palveluiden tulosaluejohtajan viran auki julistaminen 1029

22 § Kiinteistöjohtajan viran täyttäminen 1030

- : Kiinteistöjohtajan viran täyttäminen, lista hakijoista 1032

23 § Vantaan kaupungin valitus Uudenmaan 4. vaihemaakuntakaavasta 1033

- : Valitus 1034

- : Liitekartta / Bastukärrin logistiikka-alueen laajuus makuntakaavoissa 1038

- : Uudenmaan liitto ote maakuntavaltuuston pöytäkirjasta 24.05.2017 § 7 Uudenmaan 4 vaihemaakuntakaavan ehdotuksen hyväksyminen/ Lausuntopyyntö Uudenmaan 4. vaihemaakuntakaavan luonnoksesta 1039

24 § Lausunto luonnoksesta valtakunnallisia alueidenkäyttötavoitteita koskevaksi valtioneuvoston päätökseksi 1060

- : Vantaan kaupungin lausunto valtakunnallisista alueidenkäyttötavoitteista 1061

- : Lausuntopyyntö luonnoksesta valtakunnallisia alueidenkäyttötavoitteita koskevaksi valtioneuvoston päätökseksi. 1062

- : Liite: Luonnos 21.4.2017 valtioneuvoston päätös/Lausuntopyyntö luonnoksesta valtakunnallisia alueidenkäyttötavoitteita koskevaksi valtioneuvoston päätökseksi. 1066

25 § Suostumuksen antaminen alueen edelleen luovutukseen ja rakentamisvelvoiteajan jatkamiseen / Haxlog Silver Real Estate Oy 1076

- : Liitekartta korttelista 75200 1078

26 § Allekirjoitettuja kauppakirjoja, kauppakirjan korjaus, luovutuskirjoja, maanvuokrasopimuksia, maankäyttösopimus ja toteuttamissopimus 1079

27 § Asemakaavamuutos 002324 ja tonttijako sekä tonttijaon muutos, 41 Viinikkala, Suokallionkuja 1081

- : Asemakaavamuutosselostus 5.6.2017 / Asemakaavamuutos 002324 ja tonttijako sekä tonttijaon muutos, 41. Viinikkala, Suokallionkuja 1084

- : Lausunnot ja vastineet 5.6.2017 / Asemakaavamuutos 002324 ja tonttijako sekä tonttijaon muutos, 41. Viinikkala, Suokallionkuja 1113

Muutoksenhakuohje 1. Oikaisuvaatimus 1116

Muutoksenhakuohje 2. Kunnallisvalitus oikaisuvaatimuksesta annettuun päätökseen 1117

Muutoksenhakuohje 3. Hallintovalitus asemakaavan muutosta koskevassa asiassa 1118

Muutoksenhakuohje 4. Hallintovalitus etuosto-oikeuden käyttämistä koskevassa asiassa 1119

Muutoksenhakuohje 5. Hankintaoikaisu ja oikaisuvaatimus hankinta-asiassa 1120

Muutoksenhakuohje 6. Hankintaoikaisu ja markkinaoikeusvalitus hankinta-asiassa 1121

Muutoksenhakuohje 7. Oikaisuvaatimus- ja valituskielto 1124

Kaupunginhallituksen kokous

Aika 19.6.2017 klo 17.00–19.40
Paikka Kaupungintalo, Tikkurila

Osallistujat

Jäsenet	Läsnä	Varajäsenet	Läsnä
Multala Sari, puheenjohtaja	x	Kortesalmi Marilla	
Tahvanainen Säde, I varapuheenjohtaja	x	Nieminen Irja	
Juurikkala Timo, II varapuheenjohtaja	x	Bulut Emil	
Abdi Faysal	x	Kähkönen Osmo	
Bruun Susanna	x	Hämäläinen Anu	
Hakulinen Pentti	-	Haverinen Soili	x
Kaira Lauri	x	Weckman Markku	
Kotila Pirkko	-	Karinen Ville	x
Niikko Mika	x	Auvinen Timo	
Norrena Vaula	x	Kuusela Minna	
Orpana Anitta	x	Sieviläinen Marianne	
Puoskari Pentti	x	Särkelä Jussi	
Rokkanen Sakari	x	Kanerva Sami	

Muut osallistujat	Läsnä
Lindtman Antti, valtuuston puheenjohtaja	18.10–19.40
Mäkinen Tapani, valtuuston I varapuheenjohtaja	x
Kauppinen Sirpa, valtuuston II varapuheenjohtaja	x
Nenonen Kari, kaupunginjohtaja	x
Lipponen Martti, apulaiskaupunginjohtaja	x
Lehto-Häggroth Elina, apulaiskaupunginjohtaja	x
Penttilä Hannu, apulaiskaupunginjohtaja	x
Salminen Jukka T, apulaiskaupunginjohtaja	x
Niinistö Jaakko, apulaiskaupunginjohtaja	x
Rainio Päivi, viestintäjohtaja	x
Marjamaa Patrik, talousjohtaja	x
Myllymäki Juha, kaupunginlakimies	x
Vennelä Asta, hallinnon harjoittelija	x
Björksten Jenni, pöytäkirjanpitäjä	x

Kokouksen laillisuus ja päätösvaltaisuus

Todettiin

Allekirjoitukset

Puheenjohtaja Sari Multala

Pöytäkirjanpitäjä Jenni Björksten

Pöytäkirjan tarkastus

Aika ja paikka 26.6.2017 klo 16.00, Kaupungintalo, Asematie 7, 01300 Vantaa (Tikkurila)

Pöytäkirjan tarkastajat Sakari Rokkanen Pentti Puoskari

Pykälät 5, 6, 9, 11, 12, 15, 18, 22, 23 ja 24 tarkastettiin ja hyväksyttiin heti kokouksessa.

Pöytäkirja on yleisesti nähtävänä

Aika ja paikka 28.6.2017, Vantaan kaupungin internetsivuilla paatokset.vantaa.fi.

1 § **Kokouksen laillisuus ja päätösvaltaisuus**

Kaupunginhallitus 19.6.2017 § 1

Kaupunginjohtajan esitys:
Todetaan kokous lailliseksi ja päätösvaltaiseksi.
Päätös:
Hyväksyttiin esitys.

2 § Pöytäkirjan tarkastaminen

Kaupunginhallitus 19.6.2017 § 2

Kaupunginjohtajan esitys:
Päätetään
a) tarkastaa ja hyväksyä tämän kokouksen pöytäkirja kaupungintalolla 26.6.2017 klo 16.00, ja
b) nimetä tämän kokouksen pöytäkirjan tarkastusta varten kaksi pöytäkirjantarkastajaa.

Päätös:
Päätettiin
a) tarkastaa ja hyväksyä tämän kokouksen pöytäkirja kaupungintalolla 26.6.2017 klo 16.00, ja
b) nimetä tämän kokouksen pöytäkirjan tarkastajiksi Sakari Rokkanen ja Pentti Puoskari.

3 § **Kokouksessa saadut selostukset**

Kaupunginhallitus 19.6.2017 § 3

Käsittely:
Talousjohtaja Patrik Marjamaa esitteli talouskatsauksen tammi–toukokuulta 2017.

Kaupunginjohtaja Kari Nenonen selosti ajankohtaisia asioita PKS yhteistyöstä ja kuutosyhteistyöstä.
Päätös:
Merkittiin tiedoksi saadut selostukset ja käydyt keskustelut.

4 § Kuntalain 92 §:n mukaista ottomenettelyä varten saapuneet päätökset

KN/BI

Kaupunginhallitukselle on kuntalain 92 §:n mukaista ottomenettelyä varten lähetetty seuraavat päätökset:

Kaupunginjohtajan päätös
§ 39 Valtuustoryhmän toiminnan tukeminen vuonna 2017/SFP:s fullmäktigegrupp

Asukaspalveluiden apulaiskaupunginjohtajan päätös
§ 19 Työsopimussuhteisen koordinaattorin vakanssin perustaminen asukaspalveluiden hallinnon tulosyksikköön

Hankintajohtajan päätökset
§ 56 Päätös hankintaoikaisuun, Suojakäsineiden, henkilönsuojaimien sekä ensiapu-tarvikkeiden hankinta
§ 57 Paketti- ja kevytkuorma-autojen hankinnan keskeytys

Kaupunginhallitus 19.6.2017 § 4

Kaupunginjohtajan esitys:
Päätetään olla ottamatta kaupunginhallituksen käsiteltäväksi esittelyosassa mainittuja ottamiskelpoisia päätöksiä.
Käsittely:
Merkittiin, että kaupunginjohtaja täydensi esitystään seuraavilla päätöksillä:
Kaupunginjohtajan päätökset
§ 40 Työryhmän perustaminen valtakunnallisen sosiaali- ja terveystoimen uudelleen organisoitumisen johdosta
§ 41 Sivistystoimen apulaiskaupunginjohtajan poikkeavat sijaisuus järjestelyt kesällä 2017

Konsernipalveluiden apulaiskaupunginjohtajan päätökset
§ 52 Vantaan kaupungin tietoliikennepalveluiden optioiden hankinta (1 517 944 euroa)
§ 53 Vantaan kaupungin Yhdentyvän viestinnän /monikanavaisen asiakaspalvelukokonaisuuden optioiden hankinta (143 640 euroa)
§ 54 Päätös sitoutumisesta KLKH127 Matkapuhelimet ja niihin liittyvät palvelut puitesopimuksen yhteishankintaan

Asukaspalveluiden apulaiskaupunginjohtajan päätös
§ 20 Konserni- ja asukaspalveluiden toimialan työllisyyspalveluiden tulosalueen organisaatio

Hallintojohtajan päätökset
§ 9 Helsingin hallinto-oikeuden päätös 4.5.2017
§ 10 Keskusverolautakunnan ennakkoratkaisu nro 29/812.05.2017
§ 12 Helsingin hallinto-oikeuden päätös 4.4.2017, 17/0384/6/Kiinteistöverovalitus
§ 14 Helsingin hallinto-oikeuden päätös 1.6.2017, 17/0572/6/Verovalitus

Henkilöstöjohtajan päätös
§ 12 Henkilöstökeskuksen maksuratkaisu liikunta- ja kulttuuripalveluiden hankintaan (350 000 eur.)
§ 13 Työkykyä edistävän palvelun hankinta

Elinkeinojohtajan päätös
§ 7 Pk-yrityksiä palveleva yhteistyö -toimintamallin (työnimi pk-verstas) kilpailutus

Hankintajohtajan päätökset
§ 58 Hankintapäätös_Kartiokeilatietokonetomografia laitteen hankinta (106 000 euroa, alv 0 %)
§ 59 Option käyttöönotto_Opasteet, kyltit, kilvet hankinta (75 000 eur alv. 0 %)
§ 60 Osoitteettoman jakelun 2017–2018 hankinta (hankinnan arvo 8 182 euroa alv 0 %)

Kuntalaispalveluiden johtajan päätös
§ 14 Hallintosäännön 2 luvun 8 §:n mukaisen ratkaisuvallan siirtäminen konserni- ja asukaspalveluiden toimialalla kuntalaispalveluissa

Päätös:
Hyväksyttiin täydennetty esitys.

Täytäntöönpano: kaupunginkanslia

5 § Kaupunginhallituksen edustajien nimeäminen eri toimielimiin toimikaudeksi 2017-2019

VD/6018/00.00.01.00/2017
KN/JB

Kuntalain 90 §:n mukaan hallintosäännössä annetaan määräykset kunnanhallituksen edustajan ja kunnanjohtajan läsnäolosta muiden toimielinten kokouksissa.

Hallintosäännön 24 luvun 7 §:n (Läsnäolo- ja puheoikeus kokouksissa) mukaan toimielimen jäsenten ja esittelijän lisäksi toimielimen kokouksessa on läsnäolo- ja puheoikeus:

- valtuuston puheenjohtajalla ja varapuheenjohtajilla kaupunginhallituksen kokouksessa
- valtuuston puheenjohtajalla ja varapuheenjohtajilla kaupunginhallituksen jaoston kokouksessa
- kaupunginhallituksen puheenjohtajalla, kaupunginhallituksen toimielimeen valitsemalla edustajalla ja kaupunginjohtajalla lautakunnan kokouksessa, ei kuitenkaan tarkastuslautakunnan, keskusvaalilautakunnan ja valtuuston tilapäisen valiokunnan kokouksessa
- lautakunnan puheenjohtajalla, kaupunginhallituksen jaostoon valitsemalla edustajalla ja toimialan apulaiskaupunginjohtajalla lautakunnan jaoston kokouksessa
- kaupunginhallituksen puheenjohtajalla, kaupunginjohtajalla ja sosiaali- ja terveystoimen apulaiskaupunginjohtajalla Vantaan suun terveydenhuollon liikelaitoksen johtokunnan kokouksessa
- kaupunginhallituksen puheenjohtajalla, kaupunginjohtajalla ja konsernipalveluiden apulaiskaupunginjohtajalla muun liikelaitoksen johtokunnan kokouksessa.

Muiden henkilöiden läsnäolo- ja puheoikeudesta päättää asianomainen toimielin.

Vaalilain (714/1998) 14 §:n mukaan keskusvaalilautakuntaan ei nimetä edustajaa.

Tarkastuslautakunnan tehtävänä on kuntalain 121 §:n mukaan valmistella valtuuston päätettävät hallinnon ja talouden tarkastusta koskevat asiat sekä arvioida, ovatko valtuuston asettamat toiminnalliset ja taloudelliset tavoitteet toteutuneet. Kunnanhallituksen jäsen ei ole vaalikelpoinen tarkastuslautakuntaan. Edellä mainitulla perusteella tarkastuslautakuntaan ei nimetä kaupunginhallituksen edustajaa.

Kaupunginhallitus on hyväksyessään uuden toimintamallin päättänyt, että kaupunginhallituksen edustajan rooli eri toimielimissä määritellään valintapäätöksen yhteydessä.

Kaupunginhallitus 19.6.2017 § 5

Kaupunginjohtajan esitys:

Päätetään

a) nimetä kaupunginhallituksen edustaja ja hänen henkilökohtainen varaedustajansa toimikaudeksi 2017–2019 seuraaviin toimielimiin:
   1. Opetuslautakunta
   2. Opetuslautakunnan ruotsinkielinen jaosto
   3. Vapaa-ajanlautakunta
   4. Sosiaali- ja terveyslautakunta
   5. Sosiaali- ja terveyslautakunnan jaosto
   6. Kaupunkisuunnittelulautakunta
   7. Kaupunkisuunnittelulautakunnan rakennuslupajaosto
   8. Tekninen lautakunta
   9. Teknisen lautakunnan yksityistiejaosto
   10. Ympäristölautakunta

b) todeta, että kaupunginhallituksen edustajien / varaedustajien tehtävänä on seurata toimielinten toimintaa kaupunginhallituksen toiminnan ja strategisten tavoitteiden toteutumisen näkökulmasta ja tarvittaessa tuoda toimielimille tiedoksi kaupunginhallituksen näkemykset, välittää toimielimille tietoa kaupunginhallituksessa mahdollisesti vireillä olevista toimielinten toimintaan liittyvistä asioista sekä valvoa toimielinten päätöksentekoa kaupunginhallituksen otto-oikeutta silmällä pitäen,

c) todeta, että toimielimeen nimetyn kaupunginhallituksen edustajan tulee ilmoittaa henkilökohtaiselle varaedustajalleen tai ao. toimielimen sihteerille, mikäli hän on estynyt osallistumaan toimielimen kokoukseen,
d) edellyttää, että kaupunginhallituksen edustajat / varaedustajat käyvät toimielinten kokouksissa, ja
e) edellyttää, että toimielinten kokousten esityslistat liitteineen sekä pöytäkirjat toimitetaan kaupunginhallituksen varsinaisen edustajan lisäksi myös varaedustajalle.

Tarkastetaan ja hyväksytään pöytäkirja tämän pykälän osalta heti kokouksessa.

Päätös:

Päätettiin

a) nimetä kaupunginhallituksen edustaja ja hänen henkilökohtainen varaedustajansa toimikaudeksi 2017–2019 seuraaviin toimielimiin:

Toimielin	Edustaja	Varaedustaja
Opetuslautakunta	Pentti Puoskari	Pentti Hakulinen
Opetuslautakunnan ruotsinkielinen jaosto	Marianne Sieviläinen	Anitta Orpana
Vapaa-ajanlautakunta	Vaula Norrena	Markku Weckman
Sosiaali- ja terveyslautakunta	Sakari Rokkanen	Anitta Orpana
Sosiaali- ja terveyslautakunnan jaosto	Emil Bulut	Irja Nieminen
Kaupunkisuunnittelulautakunta	Lauri Kaira	Osmo Kähkönen
Kaupunkisuunnittelulautakunnan rakennuslupajaosto	Susanna Bruun	Minna Kuusela
Tekninen lautakunta	Faysal Abdi	Minna Kuusela
Teknisen lautakunnan yksityistiejaosto	Pirkko Kotila	Jussi Särkelä
Ympäristölautakunta	Mika Niikko	Timo Auvinen

b) todeta, että kaupunginhallituksen edustajien / varaedustajien tehtävänä on seurata toimielinten toimintaa kaupunginhallituksen toiminnan ja strategisten tavoitteiden toteutumisen näkökulmasta ja tarvittaessa tuoda toimielimille tiedoksi kaupunginhallituksen näkemykset, välittää toimielimille tietoa kaupunginhallituksessa mahdollisesti vireillä olevista toimielinten toimintaan liittyvistä asioista sekä valvoa toimielinten päätöksentekoa kaupunginhallituksen otto-oikeutta silmällä pitäen,
c) todeta, että toimielimeen nimetyn kaupunginhallituksen edustajan tulee ilmoittaa henkilökohtaiselle varaedustajalleen tai ao. toimielimen sihteerille, mikäli hän on estynyt osallistumaan toimielimen kokoukseen,
d) edellyttää, että kaupunginhallituksen edustajat / varaedustajat käyvät toimielinten kokouksissa, ja
e) edellyttää, että toimielinten kokousten esityslistat liitteineen sekä pöytäkirjat toimitetaan kaupunginhallituksen varsinaisen edustajan lisäksi myös varaedustajalle.

Tarkastettiin ja hyväksyttiin pöytäkirja tämän pykälän osalta heti kokouksessa.

Täytäntöönpano: kaupunginkanslia

Muutoksenhakuohje: 1. Oikaisuvaatimus

6 § Veteraaniasiain neuvottelukunnan asettaminen toimikaudeksi 2017-2019

VD/432/00.00.01.01/2017
KN/JB

Kaupunginhallitus asetti kokouksessaan 9.2.2015 § 21 veteraaniasiain neuvottelukunnan toimikaudeksi 2015–2016 sekä nimesi siihen puheenjohtajan, varapuheenjohtajan ja 10 muuta jäsentä.

Veteraaniasiain neuvottelukunta on kokouksessaan 6.9.2016 päättänyt esittää nimettäväksi neuvottelukuntaan toimikaudeksi 2017–2019 puheenjohtajan sekä 9 muuta jäsentä, ja todennut, että neuvottelukunta valitsee keskuudestaan varapuheenjohtajan.

Neuvottelukunnan esitys on kokousasiakirjoissa.

Kaupunginhallitus 19.6.2017 § 6

Kaupunginjohtajan esitys:
Päätetään
a) asettaa veteraaniasiain neuvottelukunta toimikaudeksi 2017–2019,
b) nimetä neuvottelukuntaan seuraavat jäsenet:
Passi Matti, puheenjohtaja
Vekuri Martti
Aaltonen Leila
Kirjavainen Olavi
Leinonen Esko
Eklund Åke
Söderberg Reijo
Kuokkanen Seppo
Vasko Kaarina
Ahlroth Riitta, ja
c) todeta, että neuvottelukunta valitsee keskuudestaan varapuheenjohtajan.

Tarkastetaan ja hyväksytään pöytäkirja tämän pykälän osalta heti kokouksessa.
Päätös:
Hyväksyttiin esitys.

Tarkastettiin ja hyväksyttiin pöytäkirja tämän pykälän osalta heti kokouksessa.

Täytäntöönpano: kaupunginkanslia

Muutoksenhakuohje: 1. Oikaisuvaatimus

7 § Kaupunkikuvaneuvottelukunnan asettaminen toimikaudeksi 2017-2019

VD/5563/00.00.01.01/2017

Asia poistettiin esityslistalta.

8 § Vanhusneuvoston nimeäminen toimikaudelle 2017-2019

VD/5579/00.00.01.01/2017

Asia poistettiin esityslistalta.

Ehdotus Vanhusneuvoston kokoonpanoksi/ 2017

Eläkeryhmittymä	Järjestö	% eläkeryhmittymän kokonaisjäsenmäärästä	Vanhusneuvoston suhteutettu jäsenmäärä
Eläkeliitto (jäseniä 352)	**Eläkeliiton Seutulan yhdistys ry** Eläkeliiton Vantaan yhdistys ry	7 %	1
Eläkeläiset ry (jäseniä 850)	**Etelä-Vantaa Eläkeläiset ry** Havukosken Eläkeläiset ry Korson Eläkeläiset ry Malminiityn Eläkeläiset ry Rajakylän-Länsimäen Eläkeläiset ry Tikkurilan Eläkeläiset ry Hakunilan Eläkeläiset ry	18 %	2
Eläkkeensaajat ry (jäseniä 1766)	**Hakunilan Seudun Eläkkeensaajat ry** Itä-Hakkilan Eläkkeensaajat ry Kaivokselan Eläkkeensaajat ry Korson Eläkkeensaajat ry Länsimäen Rajakylän Eläkkeensaajat ry Länsi-Vantaan Eläkkeensaajat ry Myyrmäen Eläkkeensaajat ry Rekolan Eläkkeensaajat ry Simonkylän Eläkkeensaajat ry Tikkurilan Seudun Eläkkeensaajat ry	37 %	3
Kansalliset seniorit ry (jäseniä 238)	**Itä-Vantaan Kansalliset Seniorit ry** Länsi-Vantaan Kansalliset Seniorit ry	5 %	1
Svenska pensionäret rf (jäseniä 214)	Vanda Svenska pensionärer rf	5 %	1
Julkisen alan eläkeläiset ry (jäseniä 151) Kristilliset eläkeläiset ry (jäseniä 129) Ikivihreät ry (jäseniä 7) (yht. 287)	**Vantaan Julkisen alan eläkeläiset ry** Vantaan Kristilliset eläkeläiset ry Ikivihreät ry	3 % 3 % 0 %	1
Opetusalan Seniorijärjestöt OSJ (503)	Vantaan Senioriopettajat ry	11 %	1
Rintama ja sotaveteraanit (506)	**Vetres** Vantaan Seudun Rintamaveteraanit ry Vantaan sotaveteraanit ry Vanda Krigsveteraaner ry Sotainvalidien Veljesliiton Vantaan osasto ry Tikkurilan Rintamaveteraanit ry	11 %	1
Yhteensä jäsentä 4716	Yhteensä 32 eläkejärjestöä	100 %	11 jäsentä

Eläkeryhmittymät, jolla alle 5 % jäseniä kokonaisjäsenmäärästä, saavat yhdessä yhden jäsenpaikan
Eläkeryhmittymät, jolla 5 % - 15 % jäsenistä, saavat yhden jäsenpaikan.
Eläkeryhmittymät, jolla 16 % - 30 % jäsenistä, saa kaksi jäsenpaikkaa
Eläkeryhmittymät, jolla yli 30 % jäsenistä, saavat kolme jäsenpaikkaa

9 § Monikulttuurisuusasiain neuvottelukunnan asettaminen toimikaudeksi 2017-2019

VD/4973/00.00.01.01/2017
KN/JN/HL/AA/ET/JB

Vantaan monikulttuurisuusasiain neuvottelukunta aloitti toimintansa kaupunginhallituksen päätöksellä vuonna 2001 (8.1.2001 § 50). Tuolloin sen nimi oli maahanmuuttaja-asiain neuvottelukunta, mutta nimi muutettiin seuraavana vuonna. Viimeisin neuvottelukunta nimettiin kaupunginhallituksessa 9.2.2015 § 23 vuosille 2015–2016.

Neuvottelukunta on koostunut 6–14 luottamushenkilöstä sekä maahanmuutto- ja monikulttuurisuusasioiden parissa työskentelevistä kaupungin viranhaltijoista ja ulkopuolisista asiantuntijoista. Pysyvästi mukana ovat olleet Vantaan poliisin ja työvoimatoimiston edustajat, päättyneellä kaudella myös Vantaan yrittäjien ja Helsingin seudun kauppakamarin sekä YritysVantaan edustajat. Kaupungin toimialat ja ulkopuoliset toimijat ovat jo nimenneet edustajansa neuvottelukuntaan kaudelle 2017–2019.

Vantaasta on tullut tällä vuosikymmenellä Suomen monikulttuurisin kaupunki. Maahanmuuttajataustaisten osuus vantaalaisista on kasvanut vuoden 2001 määrästä, joka oli 5 prosenttia eli vajaat 9 000, viime vuoden vaihteen yli 36 000:een eli lähes 17 %:iin. Vuoteen 2030 mennessä joka neljännen vantaalaisen ennustetaan olevan ulkomaalaistaustainen. Vantaalle muutetaan suoraan ulkomailta, mutta myös muualta Suomesta. Yleisimmät maahanmuuton syyt ovat työ, opiskelu ja perhesiteet. Onnistunut kotoutuminen on yksi kaupungin strategisista tavoitteista.

Kotoutumisen varmistamiseksi Vantaa laatii neljän vuoden välein monikulttuurisuusohjelman, joka vastaa lakisääteistä kunnan kotouttamisohjelmaa. Tällä hetkellä voimassa oleva monikulttuurisuusohjelma vuosille 2014–2017 hyväksyttiin valtuustossa 12.5.2014 (§ 12). Neuvottelukunta seurasi ja arvioi sen toteutumista. Uusi monikulttuurisuusohjelma laaditaan osana kaupungin hyvinvointiohjelmatyötä vuonna 2017.

Kaupunginhallitus 19.6.2017 § 9

Kaupunginjohtajan esitys:

Päätetään

a) asettaa monikulttuurisuusasiain neuvottelukunta toimikaudelle 2017–2019,

b) valita neuvottelukunnalle puheenjohtaja, varapuheenjohtaja ja vähintään kuusi muuta jäsentä sekä heille henkilökohtaiset varajäsenet,

c) todeta, että kaupungin toimialat ovat nimenneet neuvottelukuntaan seuraavat edustajansa asiantuntijajäseniksi:
- sivistystoimi: koulutuspäällikkö Marja Repo (aikuisopisto), varalla opetustoimen suunnittelija Pia Hakkari (perusopetus)
- sosiaali- ja terveystoimi: pysyvänä asiantuntijana maahanmuuttajapalveluiden johtava sosiaalityöntekijä ja edustajana ylilääkäri Kirsi Valtonen (terveyspalvelut, Keski-Vantaan terveysasemapalvelut)
- maankäytön ja rakentamisen toimiala: asemakaavasuunnittelija Johanna Rajala (kaupunkisuunnittelu),

d) todeta, että TE-toimisto, Itä-Uudenmaan poliisi ja YritysVantaa ovat nimenneet seuraavat henkilöt pysyviksi asiantuntijoiksi neuvottelukuntaan:
- Uudenmaan TE-toimisto: asiantuntija Annika Hiltunen (osaamis- ja kehittämispalvelut), varalla asiantuntija Harri Tiainen (osaamis- ja kehittämispalvelut, Ohjaamo)
- Itä-Uudenmaan poliisilaitos: komisario Jarmo Ojala
- YritysVantaa: toimitusjohtaja Marketta Korhonen, varalla yritysneuvoja Sari Söderlund,

e) oikeuttaa neuvottelukunta käyttämään ja kuulemaan muitakin kaupungin työntekijöitä ja ulkopuolisia asiantuntijoita tarpeen ja kulloinkin käsiteltävien asioiden mukaan, ja

f) että neuvottelukunnan tehtävät 2017–2018 ovat seuraavat:
- osallistuminen osana kaupungin hyvinvointiohjelmatyötä tehtävän monikulttuurisuusohjelman laadintaan sekä sen toimeenpanon seuranta ja arviointi,
- etnisten vähemmistöjen elinolojen kehityksen seuraaminen,
- valtion maahanmuutto- ja kotouttamispolitiikan sekä niiden vaikutusten seuraaminen Vantaalla,
- hyvien etnisten suhteiden kehittäminen ja edistäminen sekä monikulttuurisen ilmapiirin vahvistaminen Vantaalla muun muassa vahvistamalla vuoropuhelua etnisten vähemmistöjen tai heitä edustavien järjestöjen ja kaupungin välillä,

- monikulttuurisuusasioihin liittyvien aloitteiden tekeminen kaupunginhallitukselle sekä
- yhteistyö pääkaupunkiseudun kaupunkien vastaavien neuvottelukuntien kanssa.

Muita asioita neuvottelukunta voi ottaa käsittelyynsä oman harkintansa mukaan.

Tarkastetaan ja hyväksytään pöytäkirja tämän pykälän osalta heti kokouksessa.

Päätös:

Päätettiin hyväksyä esitys ja nimetä monikulttuurisuusasiain neuvottelukuntaan toimikaudelle 2017–2019 seuraavat henkilöt:

Jäsenet	Henkilökohtaiset varajäsenet
Ranbir Sodhi, puheenjohtaja	Reijo Liimatainen
Miia Lindell, varapuheenjohtaja	Sukhdarshan Gill
Teija Hakulinen	Katja Volkova
Xhemail Jashanica	Harun Osmani
Pia Rannikko	Jean D'Amour Banyanga
Aadan Ibrahim	Miikku Nieminen
Saba Ayub	Riitta Salasto
Johanna Sjöholm	Karima Demnati
Porelela Diafouka	Karzan Ahmed
Pauli A Luttinen	Mila Käkelä
Andrei Hinkonen	Leena Juvonen
Nejdet Karadag	Raakel Shapcott
Tanja Hautakangas	Kalle Reijonen

Tarkastettiin ja hyväksyttiin pöytäkirja tämän pykälän osalta heti kokouksessa.

Täytäntöönpano: konserni- ja asukaspalvelut

Muutoksenhakuohje: 1. Oikaisuvaatimus

Lisätiedot: asukaspalvelujen apulaiskaupunginjohtaja Jaakko Niinistö
monikulttuurisuusasiain päällikkö Hannele Lautiola, puh. 09 839 26058
etunimi.sukunimi[at]vantaa.fi

10 § Uudenmaan vaalipiirin kuntapäivät 5.9.2017

VD/6134/00.04.01/2017
KN/JM/JB

Kuntaliiton valtuuston vaalilautakunta kutsuu Uudenmaan vaalipiirin kuntapäivät koolle Helsinkiin 5.9.2017.

Kuntaliitto ry:n sääntömuutoksen myötä Kuntaliiton ylintä päätösvaltaa käyttää valtuuskunta, jossa on 76 jäsentä. Aiemman valtakunnallisen kokouksen sijaan valtuuskunnan kokoonpanosta päätetään vaalipiireittäin. Uudenmaan vaalipiirin 25 kunnan edustajat valitsevat valtuuskuntaan 12 jäsentä.

Uudenmaan vaalipiiriin kuuluvat Kuntaliiton jäsenkunnat saavat valita liiton sääntöjen perusteella edustajia kuntapäiville kunnan asukasluvun mukaan. Vaalipiiri määräytyy samoin kuin eduskuntavaaleissa. Kunnan asukasluku määräytyy 30.11.2016 väestötietojärjestelmän tietojen mukaan.

Kunnan asukasluku	Edustajia
enintään 10 000	1
10 001–50 000	2
50 001–100 000	3
yli 100 000	4

Vantaan asukasluku 30.11.2016 oli 219 088, joten Vantaan kaupunki on oikeutettu valitsemaan kuntapäiville neljä edustajaa.

Kunnanhallitus tai valtuusto valitsee kokousedustajat. Jos kunnalla on enemmän kuin yksi edustaja, olisi suotavaa valita sekä naisia että miehiä.

Varsinaisille edustajille voidaan valita tarpeellinen määrä varaedustajia, henkilökohtaisia tai sijaantulojärjestyksessä. Varaedustaja osallistuu kuntapäiville varsinaisen edustajan ollessa estynyt saapumaan kokoukseen.

Kuntapäivien yhteydessä pidetään Kuntatalossa klo 16.30–18.30 vaalipiirin kuntien luottamushenkilöille ja viranhaltijajohdolle tarkoitettu maksuton seminaari, jossa kerrotaan Kuntaliiton johdon ajankohtaiset terveiset sekä esittelyt Kuntaliittokonsernin palveluista.

Seminaariin voi ilmoittautua 1.8.2017 alkaen osoitteessa https://koulutus.fcg.fi/Default.aspx?tabid=88&tap=9271. Seminaarin ohjelma löytyy ilmoittautumislinkin takaa. Seminaaripaikat täytetään ilmoittautumisjärjestyksessä.

Kaupunginhallitus 19.6.2017 § 10

Kaupunginjohtajan esitys:
Päätetään valita Uudenmaan vaalipiirin kuntapäiville 5.9.2017 neljä edustajaa ja heille henkilökohtaiset varaedustajat.

Päätös:
Päätettiin valita Uudenmaan vaalipiirin kuntapäiville 5.9.2017 seuraavat henkilöt:

Edustajat	Henkilökohtaiset varaedustajat
Siri Ahokas	Jenni Chen
Sami Kanerva	Mika Kasonen
Sirkka-Liisa Kähärä	Antti Lindtman
Vaula Norrena	Anssi Aura

Liitteet:
- Kutsu Uudenmaan vaalipiirin kuntapäiville ja seminaariin 5.9.2017
- Kuntaliiton valtuuskunnan valinta vuonna 2017
- Ohjeet / Kuntaliiton valtuuskunnan valinta

Täytäntöönpano: kaupunginkanslia

Muutoksenhakuohje: 1. Oikaisuvaatimus

Suomen Kuntaliitto ry
Valtuuston vaalilautakunta

7.6.2017

Uudenmaan vaalipiirin kunnan- ja kaupunginhallituksille

Kutsu Uudenmaan vaalipiirin kuntapäiville ja seminaariin 5.9.2017

Aika ja paikka

Kuntaliiton valtuuston vaalilautakunta kutsuu Uudenmaan vaalipiirin kuntapäivät koolle Helsinkiin 5.9.2017. Kokouspaikkana on Kuntatalo, Toinen linja 14.

Kuntapäiväedustajien valinta

Uudenmaan vaalipiiriin kuuluvat Kuntaliiton jäsenkunnat saavat valita liiton sääntöjen perusteella edustajia kuntapäiville kunnan asukasluvun mukaan. Vaalipiiri määräytyy samoin kuin eduskuntavaaleissa. Kunnan asukasluku määräytyy 30.11.2016 väestötietojärjestelmän tietojen mukaan.

Kunnan asukasluku	Edustajia
enintään 10 000	1
10 001 - 50 000	2
50 001 - 100 000	3
yli 100 000	4

Kunnanhallitus tai valtuusto valitsee kokousedustajat. Jos kunnalla on enemmän kuin yksi edustaja, olisi suotavaa valita sekä naisia että miehiä.

Varsinaisille edustajille voidaan valita tarpeellinen määrä varaedustajia, henkilökohtaisia tai sijaantulojärjestyksessä. Varaedustaja osallistuu kuntapäiville varsinaisen edustajan ollessa estynyt saapumaan kokoukseen.

Kunnat vastaavat omien edustajiensa matkakustannuksista.

Ilmoitus osanottajista

Tiedot kunnan kokousedustajista (kunta, edustajan nimi, sähköpostiosoite ja puolue) pyydetään ilmoittamaan sähköisesti osoitteessa https://koulutus.fcg.fi/Default.aspx?tabid=88&tap=9260 Pyydämme samalla ilmoittamaan myös kokousedustajien mahdolliset erityisruokavaliot. **Linkki on käytettävissä 1.8.2017 alkaen ja pyydämme ilmoittamaan tiedot viimeistään 31.8.2017.**

Jos varaedustaja osallistuu kokoukseen, asiasta voi ilmoittaa sähköisesti em. osoitteessa (kunta, estyneen varsinaisen edustajan nimi, varaedustajan nimi, sähköpostiosoite ja puolue sekä mahdollinen erityisruokavalio). Varaedustaja voi myös ilmoittautua kokouspaikalla, jolloin hänen osallistumisoikeutensa todennetaan kunnan antamalla valtakirjalla tai muulla luotettavalla tavalla.

Kuntapäiväkokous 5.9.2017

Ilmoittautuminen kuntapäiville on klo 14.30 - 15.00.

Kuntapäiväkokoukselle on varattu aikaa klo 15 - 16. Ainoa varsinainen kokousasia on vaalipiirin ehdokaslistojen nimeäminen valtuuskunnan vaalia varten. Kokouksen esityslista on liitteenä 1.

Rekisteröity puolue, jolla on edustus vähintään yhdessä vaalipiirin kunnan valtuustossa, voi antaa yhden ehdokaslistan. Vaalipiirin kolme kuntaa voi antaa yhteisen ehdokaslistan. Ehdokaslistat lähetetään Kuntaliiton valtuuston vaalilautakunnalle viimeistään 28.8.2017 ennen klo 9. Vaalilautakunta toimittaa määräajassa saapuneet ehdokaslistat vaalipiirien kuntapäiville.

Uudenmaan vaalipiiristä valitaan vaalipiirin kuntien äänestyksessä 15.11. - 31.12.2017 Kuntaliiton valtuuskuntaan 12 jäsentä ja 12 varajäsentä.

Ehdokasasettelua sekä valtuustossa toimitettavaa vaalia koskevat ohjeet ovat liitteenä 2, diasarja ”Kuntaliiton valtuuskunnan valinta vuonna 2017” on liitteenä 3, sähköiset ehdokaslistalomakkeet ovat liitteenä 4 ja 5 sekä listaus Uudenmaan vaalipiirin kunnista ja kuntien asukasluvuista 30.11.2016 on liitteenä 6.

Seminaari

Kuntapäivien yhteydessä pidetään Kuntatalossa klo 16.30 - 18.30 vaalipiirin kuntien luottamushenkilöille ja viranhaltijajohdolle tarkoitettu maksuton seminaari, jossa kerrotaan Kuntaliiton johdon ajankohtaiset terveiset sekä esittelyt Kuntaliittokonsernin palveluista.

Seminaariin voi ilmoittautua 1.8.2017 alkaen osoitteessa https://koulutus.fcg.fi/Default.aspx?tabid=88&tap=9271 Seminaarin ohjelma löytyy ilmoittautumislinkin takaa. Seminaaripaikat täytetään ilmoittautumisjärjestyksessä.

Lisätietoja

Lisätietoja Kuntaliiton valtuuskunnan valintamenettelystä antaa Kuntaliiton valtuuston vaalilautakunnan sihteeristö:

Riitta Myllymäki, puh. 050 349 5460
Saija Haapalehto, 050 567 0862
Ida Sulin, 050 563 3023
Kysymyksiä voi lähettää myös sähköpostilla osoitteeseen
vaalilautakunta@kuntaliitto.fi

Lisätietoja seminaarin käytännön järjestelyistä antavat

Taina Karhu, 050 301 9169
Jaana Hyvönen, 040 534 4689
etunimi.sukunimi@fcg.fi

SUOMEN KUNTALIITTO
Valtuuston vaalilautakunta

Annika Kokko
Vaalilautakunnan puheenjohtaja

Kuntaliitto
Kommunförbundet

Liite 3

Kuntaliiton valtuuskunnan valinta vuonna 2017

2.6.2017

Riitta Myllymäki

Kuntaliiton valtuuskunta

- Yhdistyksen ylin toimielin
- 76 jäsentä ja 76 varajäsentä, joiden tulee olla kuntalaissa tarkoitettuja valtuutettuja
- Jäsenistä ja varajäsenistä 66 valitaan jäsenäänestyksessä (vaali 15.11. – 31.12.2017)
  - Samat vaalipiirit kuin eduskuntavaaleissa
  - Kustakin vaalipiiristä valitaan jäseniä vaalipiirin asukasluvun suhteessa
- 9 jäsentä ja varajäsentä valitaan tasauspaikoilta
- 1 jäsen ja varajäsen valitaan Ahvenanmaan maakunnasta

Kuntaliiton valtuuskunnan paikat vaalipiireittäin

Vaalipiiri	Kuntien lkm	Asukasluku 30.11.2016	%	Paikat lkm
Helsingin	1	637 684	11,6	**8**
Uudenmaan	25	1 002 992	18,3	**12**
Varsinais-Suomen	27	476 195	8,7	**6**
Satakunnan	17	221 963	4,1	**3**
Hämeen	20	375 832	6,9	**5**
Pirkanmaan	22	509 621	9,3	**6**
Kaakkois-Suomen	30	457 734	8,4	**5**
Savo-Karjalan	31	412 335	7,5	**5**
Vaasan	40	442 630	8,1	**5**
Keski-Suomen	23	276 332	5,0	**3**
Oulun	38	486 127	8,9	**6**
Lapin	21	180 277	3,3	**2**
Kaikki yht.	**295**	**5 479 722**	**100,0**	**66**

Ehdokasasettelu

- Ehdokkaat asetetaan vaalipiireittäin, ehdokaslistan ehdokasmäärä on enintään 1,5 kertaa vaalipiiristä valittavien valtuuskunnan jäsenten määrä
- Ehdokas voi olla vain yhdellä ehdokaslistalla yhdessä vaalipiirissä
- Ehdokaslistan voi antaa
  - rekisteröity puolue, jolla on edustus vähintään yhdessä vaalipiirin kunnan valtuustossa
  - kolme vaalipiirin kuntaa yhdessä
  - vaaliliittoja ja vaalirenkaita ei voi muodostaa
- Ehdokaslistat toimitetaan vaalilautakunnan määräämänä ajankohtana vaalilautakunnalle (28.8.2017 ennen klo 9), joka toimittaa ne edelleen nimettäväksi vaalipiirikohtaisille kuntapäiville
- Vaalilautakunta vahvistaa ehdokaslistat kuntapäivien jälkeen

Vaalipiirikohtaiset kuntapäivät

Paikkakunnat ja vaalipiirit

Virallisen kokouksen ainoa tehtävä on ehdokaslistojen nimeäminen

Kunnalla 1 – 4 edustajaa, määräytyy asukasluvun mukaan

5.9.2017	Helsinki	Helsinki ja Uusimaa
6.9.2017	Lahti	Häme
7.9.2017	Kouvola	Kaakkois-Suomi
26.9.2017	Turku	Varsinais-Suomi
27.9.2017	Pori	Satakunta
28.9.2017	Tampere	Pirkanmaa
3.10.2017	Jyväskylä	Keski-Suomi
4.10.2017	Kuopio	Savo-Karjala
5.10.2017	Vaasa	Vaasa
10.10.2017	Oulu	Oulu
11.10.2017	Rovaniemi	Lappi
12.10.2017	Mariehamn	Åland

Vaalilautakunta

Kuntaliiton valtuusto asetti 1.6.2017 kokouksessaan vaalilautakunnan, jonka tehtävänä on

- valmistella ja ohjeistaa valtuuskunnan vaali
- kutsua koolle vaalipiirikohtaiset kuntapäivät
- vahvistaa vaalipiirikohtaiset ehdokaslistat
- päättää valtuuskunnan tasauspaikoista
- vahvistaa valtuuskunnan vaalin tulos
- muut tehtävät, jotka liittyvät vaalin järjestämiseen

Valtuuskunnan vaali 15.11. – 31.12.2017

- Äänioikeutettuja Kuntaliiton varsinaiset jäsenet eli kunnat
- Kunnalla on vaalissa asukaslukuaan vastaava äänimäärä
- Kunta voi jakaa äänensä yhdelle tai useammalle oman vaalipiirin ehdokaslistalle
- Päätös kunnan äänimäärän jakamisesta ehdokaslistojen kesken tehdään valtuustossa: vaali suljetuin lipuin, valtuutettu kirjoittaa äänestyslippuun sen ehdokaslistan numeron, jolle antaa äänensä
- Kunta vie linkin takana olevaan vaalipiirin taulukkoon kunnan äänestyslipun tiedot

Vaalin tuloksen laskeminen

Vaalipiiripaikat 66 + 66: Tulos lasketaan vaalipiireittäin

- Ehdokkaille lasketaan listan äänimäärän ja ehdokkaan järjestysnumeron perusteella **vertausluvut**
- Ehdokaslistan ehdokas nro 1 saa vertausluvuksi listan koko äänimäärän, ehdokas nro 2 puolet äänimäärästä, ehdokas nro 3 kolmasosan äänimäärästä jne.
- Jos vaalipiirillä on 6 paikkaa, viimeisen paikan saa 6. korkeimmalla vertausluvulla
- Varajäsenet eivät ole henkilökohtaisia, jos listalta tulevat valituksi ehdokkaat 1 ja 2, varajäseniksi tulevat samalta listalta ehdokkaat 3 ja 4

Vaalin tuloksen laskeminen

Tasauspaikat 9 + 9

- Tasauspaikat määräytyvät puolueen ehdokaslistojen kaikissa vaalipiireissä saamien yhteenlaskettujen äänimäärien ja äänimääristä laskettujen vertauslukujen perusteella

1. vaihe: miten tasauspaikat jakautuvat puolueiden kesken?

- Taulukkoon jossa on puolueiden valtakunnalliset vertausluvut, merkitään puolueiden saamat vaalipiiripaikat, näitä vertauslukuja ei oteta huomioon
- Katsotaan taulukosta seuraavat yhdeksän korkeinta vertauslukua ja tämän perusteella määräytyy tasauspaikkojen jakautuminen puolueiden kesken
- Seuraavan dian taulukko selventää 1. vaiheen laskentaa

Kuntavaalien 2017 tulokseen perustuva koelaskelma

Puolueiden äänimäärät vaalipiireittäin 2017

LKM	KOK	SDP	KESK	VIHR	PS	VAS	RKP	KD	MUUT
1	531 599	498 252	450 529	320 235	227 297	226 626	125 518	105 551	85 161
2	265 800	249 126	225 265	160 118	113 649	113 313	62 759	52 776	42 581
3	177 200	166 084	150 176	106 745	75 766	75 542	41 839	35 184	
4	132 900	124 563	112 632	80 059	56 824	56 657			
5	106 320	99 650	90 106	64 047	45 459	45 325			
6	88 600	83 042	75 088	53 373	37 883	37 771			
7	75 943	71 179	64 361	45 748					
8	66 450	62 282	56 316	40 029					
9	59 067	55 361	50 059						
10	53 160	49 825	45 053						
11	48 327	45 296	40 957						
12	44 300	41 521	37 544						
13	40 892	38 327	34 656						
14	37 971	35 589	32 181						
15	35 440	33 217	30 035						
16	33 225	31 141	28 158						
17	31 271	29 309	26 502						
18	29 533	27 681	25 029						
19	27 979								
20	26 580								

	KOK	SDP	KESK	VIHR	PS	VAS	RKP	KD	MUUT
Paikkajako (66)	19	17	17	7	1	3	2	0	0
Tasauspaikat (9)	0	0	0	0	4	2	1	2	0
YHT (75)	**19**	**17**	**17**	**7**	**5**	**5**	**3**	**2**	**0**

Vaalin tuloksen laskeminen

Tasauspaikat 9 + 9

2. vaihe: puolueen sisäinen tarkastelu: mihin vaalipiiriin puolueen saamat tasauspaikat menevät?

- Tasauspaikkaa ei voi saada vaalipiiristä, josta puolueella on vaalipiiripaikka
- Ehdokaslista voi saada enintään yhden tasauspaikan samasta vaalipiiristä.

Jos esim. puolue X saa 2 vaalipiiripaikkaa ja 2 tasauspaikkaa

- tasauspaikat menevät **kahteen eri vaalipiiriin, joissa ehdokaslista on saanut suurimman ja toiseksi suurimman ääniosuuden**, vertailussa ei oteta huomioon vaalipiirejä, joista puolue saa vaalipiiripaikan

Liite 2

Kuntaliiton valtuuston vaalilautakunta 7.6.2017

KUNTALIITON VALTUUSKUNNAN VALINTA

Ehdokasasettelua ja valtuustossa toimitettavaa vaalia koskevat ohjeet kunnille ja rekisteröidyille puolueille

Kuntaliiton valtuuskunnan 76 jäsenestä ja 76 varajäsenestä 66 + 66 valitaan 15.11. - 31.12.2017 vaalipiireittäin toimitettavassa vaalissa. Vaalipiirit määräytyvät samoin kuin eduskuntavaaleissa. Kustakin vaalipiiristä valitaan jäseniä vaalipiirin asukasluvun suhteessa.

Vaalipiiri	Kuntien lkm	Asukasluku 30.11.2016	Väestöosuus %	Paikat lkm
Helsingin	1	637 684	11,6	**8**
Uudenmaan	25	1 002 992	18,3	**12**
Varsinais-Suomen27	476 195	8,7	**6**	
Satakunnan	17	221 963	4,1	**3**
Hämeen	20	375 832	6,9	**5**
Pirkanmaan	22	509 621	9,3	**6**
Kaakkois-Suomen	30	457 734	8,4	**5**
Savo-Karjalan	31	412 335	7,5	**5**
Vaasan	40	442 630	8,1	**5**
Keski-Suomen	23	276 332	5,0	**3**
Oulun	38	486 127	8,9	**6**
Lapin	21	180 277	3,3	**2**
Kaikki yht.	**295**	**5 479 722**	**100,0**	**66**

Kuntaliiton jäsenkunnat valitsevat edustajansa vaalipiirikohtaisille kuntapäiville, jotka pidetään 5.9. - 12.10.2017 välisenä aikana. Kunnalla on 1 - 4 edustajaa. Edustajien määrä määräytyy kunnan asukasluvun mukaan.

Ehdokaslistat lähetetään Kuntaliiton valtuuston vaalilautakunnalle. Vaalilautakunta toimittaa ehdokaslistat vaalipiirien kuntapäiville. Kuntapäivät nimeävät vaalipiirin ehdokaslistat valtuuskunnan vaalia varten.

Ehdokasasettelu

Oikeus antaa ehdokaslista

- **Rekisteröity puolue**, **jolla on edustus vähintään yhdessä vaalipiirin kunnan valtuustossa,** voi antaa vaalipiirissä yhden ehdokaslistan. Puolue päättää minkälaisella menettelyllä päätetään puolueen ehdokkaista ja ehdokkaiden järjestysnumerosta ehdokaslistalla. Keskeisessä asemassa prosessin läpiviejänä ovat puolueiden piiriorganisaatiot.
- **Vaalipiirin kolme kuntaa** voi antaa yhteisen ehdokaslistan. Asianomaiset kunnat sopivat minkälaisella menettelyllä ehdokaslista valmistellaan. Kunnanhallitus voisi esimerkiksi

valtuuttaa ja ohjeistaa puheenjohtajansa tai puheenjohtajistonsa neuvottelemaan ehdokaslistalle tulevista nimistä, ehdokkaiden järjestysnumerosta ehdokaslistalla ja sopimaan kuka on ehdokaslistan yhteyshenkilö ja hänen varahenkilönsä.

- Helsingin vaalipiirissä on vain yksi kunta, joten ainoastaan Helsingin valtuustossa edustettuina olevat puolueet voivat jättää ehdokaslistan.

- Vaaliliitot ja vaalirenkaat eivät ole sallittuja.

Ehdokaslistaa laadittaessa huomioitavat asiat

Ehdokaslistan ehdokasmäärä on enintään 1,5 kertaa vaalipiiristä valittavien valtuuskunnan jäsenten määrä. Esimerkiksi Uudenmaan vaalipiirissä ehdokaslistalla voi olla enintään 18 ehdokasta ja Lapin vaalipiirissä enintään 3 ehdokasta. Murtoluku pyöristetään alaspäin, joten jos vaalipiirillä on viisi paikkaa, ehdokaslistalla voi olla enintään 7 ehdokasta.

Vaalikelpoisia ovat kuntalaissa tarkoitetut valtuutetut. Varavaltuutetut eivät ole vaalikelpoisia. Ehdokaslistalle merkitään ehdokkaan nimi ja kotikunta sekä arvo, ammatti tai toimi enintään kahta ilmaisua käyttäen.

Ehdokasasettelussa olisi hyvä ottaa huomioon sukupuolten tasapuolinen edustus esimerkiksi siten, että naiset ja miehet vuorottelisivat ehdokaslistalla. Puolueen tekemässä ehdokasasettelussa olisi lisäksi hyvä huomioida alueellisia näkökohtia ja erikokoisten kuntien edustavuutta.

Ehdokaslistoja tarkastaessaan vaalilautakunta ei tutki sitä, miten ehdokkaiden asettaminen on toimitettu, koska tämä on ehdokaslistan antaneen puolueen ja kolmen kunnan sisäinen asia.

Äänestyksenä toimitettava vaali on suljettu suhteellinen listavaali. Vaalissa äänestetään ehdokaslistaa, ei ehdokaslistalla olevaa henkilöä. Ehdokaslistan jättävä puolue sekä kolme vaalipiirin kuntaa arvioivat siten, montako ehdokasta minimissään ehdokaslistalle on syytä laittaa. Ottaen huomioon, että varsinaisten jäsenten lisäksi ehdokaslistalta valitaan sama määrä varajäseniä ja ottaen huomioon tasauspaikkoja koskevat määräykset, pienempien puolueiden kannattaa aina laittaa ainakin kaksi ehdokasta ehdokaslistalle.

Ehdokkaat merkitään ehdokaslistalle järjestyksessä numeroituna. Ehdokas voi olla vain yhdellä ehdokaslistalla yhdessä vaalipiirissä.

Ehdokaslistalla tulee olla yhteyshenkilö. Yhteyshenkilö allekirjoittaa ehdokaslistan. Ehdokaslistan liitteenä toimitetaan yhteyshenkilön puolueelta tai kolmelta kunnalta saama valtuutus tehtävään.

Sähköiset ehdokaslistalomakkeet, joita vaalilautakunta toivoo käytettävän, ovat liitteenä.

Ehdokaslistojen jättämisen määräaika

Ehdokaslistat tulee lähettää valtuuston vaalilautakunnalle sähköisesti osoitteeseen vaalilautakunta@kuntaliitto.fi siten, että ne ovat perillä maanantaina 28.8.2017 ennen klo 9.

Määräajan (28.8.2017 klo 9) jälkeen saapunut ehdokaslista jätetään tutkimatta. Tämä tarkoittaa sitä, että ehdokaslista ei ole mukana vaalissa.

Vaalipiirien kuntapäivät nimeävät ehdokaslistat

Vaalilautakunta toimittaa määräajassa saapuneet ehdokaslistat vaalipiirien kuntapäiville. Vaalilautakunta lähettää ehdokaslistat myös vaalipiirin kuntien kunnanhallituksille.

Kunnalla on vaalipiirin kuntapäivillä kunnan asukasluvun mukaan määräytyvä edustajamäärä, vähintään 1 ja enintään 4 edustajaa. Kuntapäiväkokouksen ainoana sääntömääräisenä tehtävänä on nimetä vaalipiirin ehdokaslistat valtuuskunnan vaalia varten.

Ehdokaslistojen tarkistaminen

Kuntapäivien jälkeen Kuntaliiton valtuuston vaalilautakunta tarkistaa ehdokaslistat. Ehdokaslistoista tarkistetaan ehdokkaiden vaalikelpoisuus ja ehdokaslistojen sääntöjen mukaisuus ja muut mahdolliset vaalien lainmukaisuuteen vaikuttavat seikat. Vaalilautakunta hyväksyy ehdokaslistat, joista ei anneta huomautusta.

Havaituista puutteista vaalilautakunta antaa huomautuksen listan yhteyshenkilölle ja pyytää tekemään tarvittavat oikaisut, täydennykset ja muutokset ehdokasasetteluun asettamassaan kohtuullisessa määräajassa. Huomautus voi koskea esimerkiksi sitä, että ehdokas ei ole vaalikelpoinen tai että ehdokas on kahdella ehdokaslistalla.

Jos vaalilautakunta on tehnyt huomautuksen ja ehdokaslistan yhteyshenkilö ei ole hänelle asetetussa määräajassa antanut hyväksyttävää ilmoitusta oikaisusta taikka ilmoitusta ehdokkaan poistamisesta ehdokaslistalta, ehdokasta ei oteta ehdokaslistojen yhdistelmään.

Ehdokaslistan yhteyshenkilön on viipymättä ilmoitettava ehdokkaan kuolemasta vaalilautakunnalle.

Ehdokaslistojen yhdistelmän laatiminen

Vaalilautakunta laatii hyväksytyistä ehdokaslistoista vaalipiireittäin ehdokaslistojen yhdistelmän. Ehdokaslistojen järjestys ehdokaslistojen yhdistelmässä määrätään arvalla. Ehdokaslistoille annetaan numerot alkaen numerosta 2. Kuhunkin ehdokaslistaan merkitään ehdokkaan kohdalle järjestysnumero, nimi, arvo tai ammatti sekä kotikunta.

Vaalilautakunta toimittaa vaalipiirin ehdokaslistojen yhdistelmiä tarpeellisen määrän vaalipiirin kunnille viimeistään 1.11.2017. Ehdokaslistojen yhdistelmän mukana kunnille lähetetään linkki sivustolle, jolle kunta vie ehdokaslistojen kunnasta saamat äänimäärät.

Vaalin toimittaminen valtuustossa

Valtuuskunnan vaalissa äänioikeutettuja ovat varsinaiset jäsenet eli Suomen Kuntaliitto ry:n jäsenenä olevat kunnat. Valtuustolla on vaalissa kunnan asukaslukua (30.11.2016) vastaava

äänimäärä. Valtuusto voi jakaa äänensä yhdelle tai useammalle ehdokaslistalle. Päätös tehdään valtuustossa 15.11. - 31.12.2017 välisenä aikana.

Esimerkki vaalin toimittamisesta valtuustossa:

Kunnan äänimäärä on 2580. Kokouksessa on paikalla 12 valtuutettua. Jokaisella valtuutetulla on yksi ääni, jonka voi antaa yhdelle ehdokaslistalle. 2580 jaettuna 12:lla on 215, joten valtuutetun antama ääni tarkoittaa 215 ääntä ehdokaslistalle.

Puheenjohtaja toteaa, että vaali toimitetaan suljetuin lipuin. **Valtuutettu kirjoittaa äänestyslippuun sen ehdokaslistan numeron, jolle hän antaa äänensä.**

Valtuustossa toimitetun vaalin tulos voisi olla esimerkiksi seuraava:

1.	ehdokaslista	2 ääntä	□ 430 ääntä
2.	ehdokaslista	1 ääni	□ 215 ääntä
3.	ehdokaslista	4 ääntä	□ 860 ääntä
4.	ehdokaslista	2 ääntä	□ 430 ääntä
5.	ehdokaslista	3 ääntä	□ 645 ääntä
		yhteensä	2580 ääntä

Valtuutettu voi myös jättää äänensä käyttämättä eli antaa tyhjän äänestyslipun. Äänestyslippu voidaan myös joutua hylkäämään. Tällöin osa kunnan äänistä jää käyttämättä.

Vaalin tulos kirjataan valtuuston pöytäkirjaan. Kunta vie viimeistään 31.12.2017 ehdokaslistojen kunnasta saamat äänimäärät ehdokaslistojen yhdistelmän mukana lähetetyn linkin takana olevaan taulukkoon.

Valtuuskunnan vaalin tuloksen vahvistaminen

Kuntaliiton valtuuston vaalilautakunta kokoontuu tammikuussa 2018 ja laskee vaalin tuloksen (vaalipiiripaikat 66 + 66), laskee ja jakaa tasauspaikat (9 + 9), toteaa Ahvenanmaan kuntien tekemät valinnat (1 + 1) ja vahvistaa valtuuskunnan vaalin lopullisen tuloksen (76 + 76).

Vaalilautakunta ilmoittaa vaalin tuloksesta valtuuskuntaan valituille jäsenille ja varajäsenille, Kuntaliiton hallitukselle ja Kuntaliiton jäsenkunnille.

Vaalipiiripaikat. Vaalin tulos määräytyy käyttäen laskentamenetelmänä soveltuvin osin vaalilain mukaista suhteellista vaalitapaa. Kullekin ehdokkaalle määrätään listan äänimäärän perusteella *vertausluku*. Järjestysnumerolla 1 oleva ehdokas saa vertausluvukseen listan koko äänimäärän, järjestysluvulla 2 oleva puolet äänimäärästä ja järjestysnumerolla 3 oleva kolmasosan äänimäärästä jne. Ehdokkaat asetetaan vertauslukujen mukaiseen järjestykseen. Valituksi tulee vertauslukujen suuruusjärjestyksessä niin monta ehdokasta kuin valittavia on vaalipiirissä. Jos vertausluvut ovat samat, arpa ratkaisee.

Varajäsenet eivät ole henkilökohtaisia. Varajäseneksi valituiksi tulevat varsinaisiksi jäseniksi valittavien jälkeen seuraavaksi korkeimmat vertausluvut saaneet ehdokkaat.

Tasauspaikat

Liite 2

Tasauspaikkojen määräytymisperusteet ovat valtuuskunnan vaalijärjestyksen 12 §:ssä. Tasauspaikat määräytyvät ehdokaslistojen saamien äänimäärien perusteella siten, että valtuuskunnan vaalin jäsenäänestyksessä määräytynyt vaalitulos saatetaan vastaamaan ehdokaslistojen vaalipiireissä saamia yhteenlaskettuja äänimääriä.

Tasauspaikat jaetaan siten, että kullekin ehdokaslistalle lasketaan valtakunnalliset vertausluvut. Kunkin listan näin saaduista vertausluvuista poistetaan se määrä vertauslukuja, jonka ehdokaslista on saanut valtuuskunnan vaalissa vaalipiirikohtaisia paikkoja. Tämän jälkeen todetaan, mitkä ovat kaikkien ehdokaslistojen jäljelle jäävistä vertausluvuista suurimmat. Näiden vertauslukujen järjestyksessä jaetaan tasauspaikat ehdokaslistojen kesken.

Valtuuskunnan jäsenet valitaan ehdokaslistoilta siten, että kullakin listalla valtuuskunnan vaalissa valitsematta jääneet ehdokkaat laitetaan vertauslukujensa mukaiseen paremmuusjärjestykseen ja heistä tulee tässä järjestyksessä valituiksi se määrä, minkä ehdokaslista on saanut tasauspaikkoja.

Kunkin ehdokaslistan saamat tasauspaikat jaetaan vaalipiirien kesken siten, että valtuuskunnan jäsenet valitaan järjestyksessä niistä vaalipiireistä mistä ehdokaslista on valtuuskunnan vaalissa saanut suurimman ääniosuuden, mutta ei vielä vaalipiiripaikkaa. Ehdokaslista voi saada enintään yhden tasauspaikan samasta vaalipiiristä.

Ehdokasasettelua ja jäsenäänestyksen toimittamista koskeviin kysymyksiin vastaavat Kuntaliiton valtuuston vaalilautakunnan sihteerit. Sihteeristölle voi lähettää kysymyksiä myös sähköpostilla osoitteeseen vaalilautakunta@kuntaliitto.fi.

Riitta Myllymäki, puh. 050 349 5460
Saija Haapalehto, 050 567 0862
Ida Sulin, 050 563 3023

11 § Östersundom-toimikunnan asettaminen toimikaudeksi 2017-2019

VD/5943/00.00.01.02/2017
KN/KK/JB

Kaupunginvaltuusto päätti 15.11.2010 § 8 Helsingin, Vantaan ja Sipoon kuntien yhteisen Östersundomin yleiskaavatyön käynnistämisestä. Kaupunginvaltuusto päätti muun muassa hyväksyä sopimusluonnoksen Östersundomin yhteisen yleiskaavan laatimiseksi (jäljempänä Östersundom-sopimus). Osapuolet ovat allekirjoittaneet Östersundom-sopimuksen. Sopimus on Vantaan osalta allekirjoitettu 10.12.2010. Sopimuksen mukaan yhteisen yleiskaavan hyväksyy maankäyttö- ja rakennuslain 47:n tarkoittama kuntien yhteinen toimielin, Östersundom-toimikunta. Toimikunnan tehtävä päättyy, kun yhteinen yleiskaava on tullut voimaan. Östersundom-sopimuksen mukaan toimikunta perustetaan kaupunginhallituksen toimikausittain, kunnes yleiskaava on tullut voimaan.

Östersundom-sopimuksen mukaan toimikunnan asettavat saman sisältöisillä päätöksillään Helsingin kaupunginhallitus, Vantaan kaupunginhallitus ja Sipoon kunnanhallitus. Toimikuntaan valitaan kolme jäsentä, yksi kustakin kunnasta sekä kullekin henkilökohtainen varajäsen. Jäsenet valitsee kunkin kunnan kunnanhallitus. Toimikunnan jäseninä toimivat seuraavat viranhaltijat: Helsingin kaupunkiympäristön toimialan toimialajohtaja, Vantaan kaupunkisuunnittelujohtaja sekä Sipoon kehitysjohtaja. Varsinaisille jäsenille nimetään varajäseniksi erikseen nimettävät viranhaltijat.

Helsingin ja Vantaan kaupungit ja Sipoon kunta ovat päättäneet laatia näiden kolmen kunnan alueelle ulottuvan, maankäyttö- ja rakennuslain mukaisen Östersundomin yhteisen yleiskaavan. Yhteisen yleiskaavan laadintaa määrittävät maankäyttö- ja rakennuslainsäädäntö sekä kuntalaki, minkä lisäksi menettelytavoista on hyväksytty kuntien kesken sopimus. Östersundom-toimikunta valmistelee, hyväksyy ja toimeenpanee yleiskaavaa koskevat päätökset yleiskaavatyöhön osallistuvien kuntien puolesta. Sopimuksen mukaan yleiskaavaluonnos käsitellään kunkin kunnan kunnanhallituksessa ennen Östersundom-toimikunnan päätöstä ja kaavaehdotus käsitellään kunkin kunnan kunnanvaltuustossa ennen sen hyväksymistä toimikunnassa. Östersundom-toimikunta kokoontuu 6.6.2017 ja päättää lähettää Östersundomin yhteisen yleiskaavaehdotuksen aineistoineen kunkin kunnan käsiteltäväksi ja puollettavaksi, jotta toimikunta voi jatkossa päättää:

- yleiskaavaehdotuksen asettamisesta uudelleen nähtäville
- vuorovaikutusraportin mukaisten vastineiden antamisesta vuonna 2015 nähtävillä olleesta kaavaehdotuksesta esitettyihin muistutuksiin ja lausuntoihin sekä
- tarvittavien lausuntojen pyytämisestä ehdotuksesta.

Kuntien hyväksymän, yleiskaavatyötä koskevan sopimuksen mukaan Östersundom-toimikunnan asettavat kunkin kunnan kunnanhallitukset samansisältöisillä päätöksillään. Kuntalain mukaan toimikunta voidaan asettaa vain kunnanhallitusten toimikaudeksi. Esitykset Helsingin kaupungin ja Sipoon kunnan edustajista on saatu kyseisistä kunnista. Yhteisen yleiskaavan laadintaa koskeva sopimus on liitteenä 1.

Kaupunginhallitus on 13.12.2010 § 16 nimennyt toimikunnan toimikaudeksi 2010, 14.2.2011 § 17 toimikaudeksi 2011–2012, 11.2.2013 § 18 toimikaudeksi 2013–2014 ja 15.12.2014 § 10 toimikaudeksi 2015–2016.

Kaupunginhallitus 19.6.2017 § 11

Kaupunginjohtajan esitys:
Päätetään
a) asettaa Östersundom-toimikunta kaupunginhallituksen toimikaudeksi 2017–2019,
b) nimetä toimikuntaan Helsingin kaupunkiympäristön toimialan toimialajohtaja Mikko Aho (puheenjohtaja), Vantaan kaupunkisuunnittelun kaupunkisuunnittelujohtaja Tarja Laine (varapuheenjohtaja) sekä Sipoon vt. kehitysjohtaja, mittaus- ja kiinteistöpäällikkö Pekka Söyrilä, ja
c) nimetä edellä mainittujen varsinaisten jäsenten varajäseniksi samassa järjestyksessä Helsingin yleiskaavapäällikkö Rikhard Manninen, Vantaan yleiskaavapäällikkö Mari Siivola sekä Sipoon yleiskaavapäällikkö Kaisa Jama.

Tarkastetaan ja hyväksytään pöytäkirja tämän pykälän osalta heti kokouksessa.

Päätös:
Hyväksyttiin esitys.

Tarkastettiin ja hyväksyttiin pöytäkirja tämän pykälän osalta heti kokouksessa.

Liite:
- Sopimus Östersundomin yhteisen yleiskaavan laatimiseksi

Täytäntöönpano: kaupunginkanslia
maankäytön, rakentamisen ja ympäristön toimiala

Muutoksenhakuohje: 1. Oikaisuvaatimus

Lisätiedot:
kiinteistöpäällikkö Kai Ketelimäki, puh. 09 8392 3816, etunimi.sukunimi[at]vantaa.fi

SOPIMUS ÖSTERSUNDOMIN YHTEISEN YLEISKAAVAN LAATIMISEKSI

1. Osapuolet

Helsingin kaupunki

Vantaan kaupunki

Sipoon kunta

2. Sopimuksen tarkoitus

Tarkoitus on laatia Helsingin Östersundomin alueelle sekä siihen läheisesti liittyville Vantaan Länsisalmen sekä osille Länsimäen, Vaaralan ja Ojangon kaupunginosia sekä Sipoon Granön ja Majvikin alueille näiden kolmen kunnan yhteinen yleiskaava. Laadittavaa yleiskaavaa kutsutaan nimellä *Östersundomin yhteinen yleiskaava.*

Kysymys on maankäyttö- ja rakennuslain 46 §:n mukaisesta kuntien yhteisestä yleiskaavasta, jonka laatiminen ja hyväksyminen annetaan sanotun lain 47 §:n tarkoittaman kuntien yhteinen toimielimen tehtäväksi (*Östersundom-toimikunta).*

Tässä sopimuksessa sovitaan yhteisen yleiskaavan laatimiseen liittyvästä valmistelusta ja päätöksenteosta.

3. Kaavan valmistelu

3.1 Suunnittelualue

Suunnittelualueeseen kuuluvat Helsingin alueella Ultunan, Östersundomin, Karhusaaren, Talosaaren ja Salmenkallion kaupunginosat; Vantaan alueella Länsisalmen kaupunginosa sekä osia Länsimäen, Vaaralan ja Ojangon kaupunginosista sekä Sipoon alueella Granön saari ja Majvikin alue (osia Östersundomin ja Immersbyn kylistä). Suunnittelualue määritellään tarkemmin Östersundomin yhteisen yleiskaavan osallistumis- ja arviointisuunnitelmassa, jonka Östersundom-toimikunta vahvistaa.

Kartta suunnittelualueesta on sopimuksen liitteissä.

3.2 Käytännön suunnittelutyö

Sopijapuolet hankkivat omalta osaltaan kaavoituksessa tarvittavan suunnittelun lähtökohta- ja valmistelumateriaalin.

Suunnittelun koordinointia ja yhteensovittamista varten sopijapuolet muodostavat yhteisen *Östersundomin suunnittelijaryhmän*, joka koostuu Helsingin, Vantaan ja Sipoon kaupunkisuunnittelijoista ja muista asiantuntijoista.

Suunnittelutyö tehdään Helsingin, Vantaan ja Sipoon suunnittelijoiden kiinteänä yhteistyönä. *Östersundom-projektin työryhmä,* joka on Helsingin kaupunkisuunnitteluvirastossa työtä varten yleissuunnitteluosastolle perustetun projektin henkilökunta, vastaa koko yleiskaava-alueen kaavan teknisestä laatimisesta sekä Helsingin alueen suunnittelusta ja sen edellyttämästä vuorovaikutuksesta. Vantaan ja Sipoon suunnittelijat vastaavat vastaavasti omien alueidensa suunnittelusta ja vuorovaikutuksesta.

Östersundom-projektin työryhmän työskentelyä ohjaa Helsingin kaupunkisuunnitteluviraston, talous- ja suunnittelukeskuksen ja kiinteistöviraston viranhaltijoista koostuva *johtoryhmä*, johon kutsutaan edustajat Vantaalta ja Sipoosta.

3.3 Osallistumis- ja arviointisuunnitelma

Yleiskaavalle tehdään kuntien yhteistyönä osallistumis- ja arviointisuunnitelma (OAS), jossa on suunnitelma siitä, kuinka kaavoitusmenettely tullaan järjestämään.

Osallistumis- ja arviointisuunnitelma on samansisältöinen kaikissa kolmessa kunnassa. Sitä tarkistetaan tarvittaessa, esimerkiksi silloin kun suunnittelualue oleellisesti muuttuu. Suunnitelmaan sisältyvät yhteiset alustavat suunnittelun tavoitteet. Östersundomin suunnittelijaryhmä suunnittelee ja huolehtii vuorovaikutuksen ja tiedottamisen toteutuksesta. Osallistumis- ja arviointisuunnitelman hyväksyy Östersundom-toimikunta.

4. Käsittely ja päätöksenteko

4.1 Toimikunnan asettaminen, jäsenet ja päätöksenteko

Yleiskaavan hyväksyy maankäyttö- ja rakennuslain 47 §:n tarkoittama kuntien yhteinen toimielin (Östersundom-toimikunta, jäljempänä toimikunta).

Toimikunnan asettavat samansisältöisillä päätöksillään Helsingin kaupunginhallitus, Vantaan kaupunginhallitus ja Sipoon kunnanhallitus. Toimikuntaan valitaan kolme (3) jäsentä, yksi kustakin kunnasta sekä kullekin henkilökohtainen varajäsen. Jäsenet valitsee kunkin kunnan kunnanhallitus.

Toimikunnan varsinaisina jäseninä toimivat seuraavat viranhaltijat: Helsingin kaupunkisuunnitteluviraston virastopäällikkö, Vantaan kaupunkisuunnittelujohtaja sekä Sipoon kehitysjohtaja. Varsinaisten jäsenten henkilökohtaisia varajäseniä ovat erikseen nimettävät viranhaltijat.

Toimikunnan päätökset edellyttävät jäsenten yksimielisyyttä.

Toimikunnan kokousmenettelyyn sekä kirjeiden ja sopimusten allekirjoittamiseen sovelletaan Helsingin kaupungin hallintosääntöä soveltuvin osin.

4.2 Toimikunnan toimikausi

Toimikunnan toimikausi alkaa, kun toimikunta on kaikkien kuntien osalta asetettu, ja päättyy, kun yhteinen yleiskaava on saanut lainvoiman tai kun kunnanhallitusten toimikausi päättyy.

Toimikunta voidaan perustaa vain kunnanhallituksen toimikaudeksi. Sopijakunnat sitoutuvat siihen, että mikäli yhteinen yleiskaava ei ole saanut lainvoimaa nykyisten kunnanhallitusten toimikausien aikana, seuraavaksi kunnanhallituksen toimikaudeksi perustetaan vastaava toimikunta vastaavin tehtävin.

4.3 Toimikunnan järjestäytymisestä

Toimikunnan puheenjohtajana toimii Helsingin kaupungin edustaja sekä varapuheenjohtajana Vantaan kaupungin edustaja. Toimikunnan sihteereinä toimivat Helsingin kaupunkisuunnittelulautakunnan sihteerit.

Toimikunnan esittelijänä toimii Östersundom-projektin projektipäällikkö ja hänen varallaan on erikseen nimettävä viranhaltija.

Toimikunnan kokouksissa pysyvinä asiantuntijoina toimivat Helsingin ja Vantaan yleiskaavapäälliköt sekä Sipoon aluekehitysarkkitehti.

Toimikunnan kokouksista ei makseta kokouspalkkioita. Kokoukset pyritään järjestämään virka-aikana.

4.4 Toimikunnan tehtävistä

Toimikunnan tehtävänä on vastata yleiskaavan laatimisesta ja hyväksyä se.

Toimikuntaan sovelletaan maankäyttö- ja rakennuslain 47 §:n 2 momentin mukaan, mitä sanotussa laissa säädetään kunnasta.

Kaavaprosessin kaikissa vaiheissa toimikunta vastaa maankäyttö- ja rakennuslain mukaisista viranomaisyhteistyö-, lausunto- ja vuorovaikutusmenettelyistä.

4.5 Asian valmistelu toimikunnan päätettäväksi

Toimikunnan käsiteltäväksi ja päättäväksi saatettavan asian valmistelu on kaksivaiheinen.

Östersundomin suunnittelijaryhmä ja Östersundom-projektin työryhmä valmistelevat ensivaiheessa yhteistyössä asian. Ennen kuin asia saatetaan toimikun-

nan käsiteltäväksi ja päätettäväksi, se käsitellään suunnittelutyötä ohjaavassa kaupunginjohtajaryhmässä.

Kaupunginjohtajaryhmään kuuluvat Helsingin ja Vantaan maankäytön suunnittelusta vastaavat apulaiskaupunginjohtajat, Helsingin kaupunkisuunnitteluviraston virastopäällikkö ja yleiskaavapäällikkö, Vantaan kaupunkisuunnittelujohtaja ja yleiskaavapäällikkö, Sipoon kehitysjohtaja ja aluekehitysarkkitehti sekä Östersundom-projektin projektipäällikkö. Kaupunginjohtajaryhmän kokousten sihteerinä toimii Helsingin hallintokeskuksen Kaj-rootelin kaupunginsihteeri. Ryhmä kutsuu kuultavaksi tarvittaessa muita asiantuntijoita.

4.6 Kaavaluonnoksen ja kaavaehdotuksen käsittely kaupungin-/kunnanhallituksissa, valtuustossa ja toimikunnassa

Kaavaluonnos:

Östersundom-toimikunnan valmisteltua kaavaluonnoksen se saatetaan vähintään kaupungin-/kunnanhallitusten käsiteltäväksi ja puollettavaksi jatkosuunnittelun pohjaksi.

Kaavaehdotus:

Toimikunta valmistelee kaavaehdotuksen kuntakäsittelyyn. Kaavaehdotuksen hyväksymisen edellytyksenä toimikunnassa on, että kuntakäsittelyn aikana kunnanvaltuustot ovat päättäneet samansisältöisillä päätöksillään puoltaa kaavaehdotuksen hyväksymistä.

4.7 Kaavan vahvistaminen

Sen jälkeen kun toimikunta on hyväksynyt kaavaehdotuksen, se saatetaan ympäristöministeriön vahvistettavaksi.

5. Kustannusten jakaminen

Kaavan valmistelu tapahtuu pääosin virkatyönä. Virkatyön ulkopuoliset koko aluetta koskevat yhteiset selvitys- ja suunnittelukustannukset käsitellään kaupunginjohtajaryhmän kokouksessa ja jaetaan suunnittelualueen pinta-alojen suhteessa seuraavasti: Helsinki 4/6, Vantaa 1/6 ja Sipoo 1/6 tai tarvittaessa muulla erikseen sovittavalla tavalla.

Kaavan kuuluttamisesta johtuvat kustannukset maksaa Helsingin kaupunki siltä osin kun kuulutetaan Helsingin kaupungin virallisissa kuulutusmedioissa. Siltä osin kuin muilla sopijaosapuolilla on muita kuulutusmedioita, kukin maksaa omien kuulutusmedioidensa kustannukset.

Muiden, kuin koko aluetta koskevien yhteisten selvitys- ja suunnittelukustannusten jakamisesta sovitaan tapauskohtaisesti siten, että näistä kustannuksista saatavat hyödyt ja kustannukset ovat sopijapuolittain tasapainossa.

6. Muut ehdot

6.1 Salassapito

Osapuolet sitoutuvat pitämään salassa toisiltaan saamansa aineistot ja tiedot sikäli, kun ne ovat lain perusteella salassa pidettäviä sekä olemaan käyttämättä niitä muihin kuin sopimuksen mukaisiin tarkoituksiin.

6.2 Sopimuksen purkaminen

Jos osapuolina olevien kuntien valtuustot eivät ole puoltaneet kaavaehdotusta omien alueidensa osalta, sopimus voidaan purkaa. Yhteisen yleiskaavan tekemisestä aiheutuneet yhteiset kulut jaetaan tällöin kustannusten jakamista koskevan kohdan 5 mukaisesti.

6.3 Erimielisyyksien ratkaiseminen

Mahdolliset sopimukseen liittyvät erimielisyydet pyritään ratkaisemaan ensisijaisesti neuvottelemalla. Jos neuvotteluteitse ei voida ratkaista erimielisyyksiä, tätä sopimusta koskevat riidat ratkaistaan hallintoriitana Helsingin hallinto-oikeudessa siltä osin kun kysymys on julkisoikeudellinen. Yksityisoikeudelliset riita-asiat ratkaisee Helsingin käräjäoikeus.

6.4 Sopimuksen voimaantulo

Tämä sopimus tulee voimaan, kun kunkin sopijapuolen valtuustot ovat päättäneet, että Östersundomin alueelle laaditaan maankäyttö- ja rakennuslain 46 §:n tarkoittama kuntien yhteinen yleiskaava, johon sisältyy alueita Helsingistä, Vantaalta ja Sipoosta sekä hyväksyneet tämän sopimuksen ja kun tämä sopimus on allekirjoitettu kaikkien sopijapuolten toimesta.

6.5 Sopimuskappaleet

Tätä sopimusta on laadittu (3) alkuperäistä kappaletta, yksi kullekin sopimusosapuolelle.

Allekirjoitukset

Helsingissä, 24. 11. 2010

HELSINGIN KAUPUNKI

Jussi Pajunen
Kaupunginjohtaja

Sipoossa, 9.12.2010

SIPOON KUNTA

Mikko Aho

Vantaalla, 10.12.2010

VANTAAN KAUPUNKI

Juhani Paajanen
kaupunginjohtaja

Kai Ketelimäki
kaupunginlakimies

Liitteet: Osallistumis- ja arviointisuunnitelma (sis. kartan)
Työsuunnitelma

ÖYK luonnosvaiheen aikataulurunko

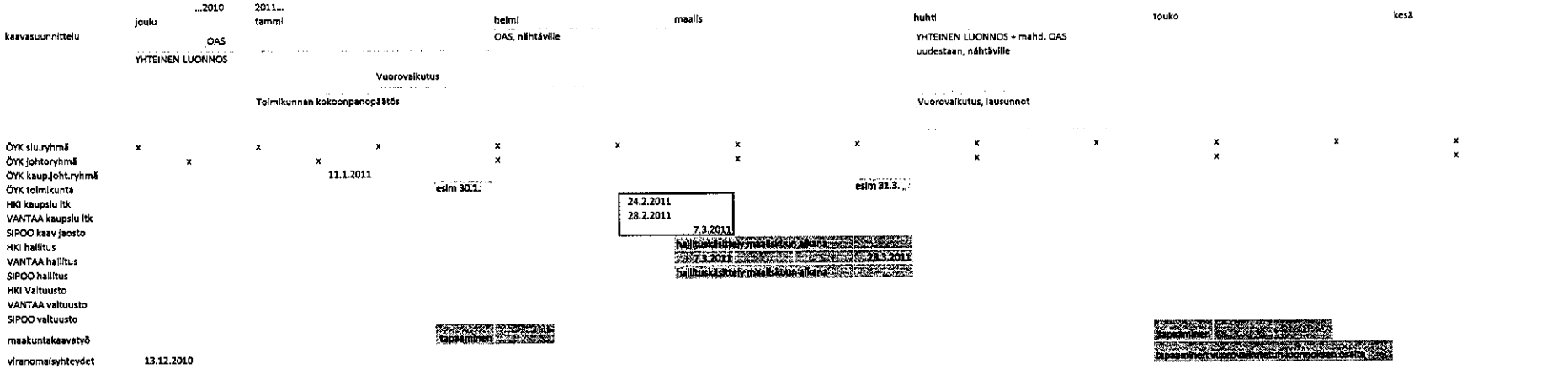

LIITE: Kaupunginhallitus 19.06.2017 / 11 §

12 § Pohjoismaisten ystävyyskuntien konferenssi 29.-31.8.2017 Askimissa, Norjassa

VD/5884/07.02.02.01/2017
KN/AS/HY-L

Pohjoismaisten ystävyyskuntien (Askim/Norja, Huddinge/Ruotsi ja Vantaa) kunnanhallitusten edustajat ovat vuosittain osallistuneet ystävyyskuntakonferenssiin käsittelemään ajankohtaisia asioita. Tapahtuman järjestelyvastuu kiertää. Isäntäkunta vastaa konferenssi- ja majoituskuluista ja osallistujakunnat matkakuluistaan.

Tänä vuonna konferenssi järjestetään 29.–31.8.2017 Askimissa, Norjassa. Askimin kunta on kutsunut konferenssiin 4–6 edustajaa jokaisesta ystävyyskunnasta.

Konferenssin teema on ”Digitalisaation mahdollisuudet kunnan toiminnassa”.

Osallistujien toivotaan saapuvan tiistain 29.8.2016 aamupäivällä ja paluun sijoittuvan torstain 31.8.2016 iltapäivälle.

Kaupunginhallitus 19.6.2017 § 12

Kaupunginjohtajan esitys:
Päätetään
a) nimetä 4 edustajaa osallistumaan Askimissa järjestettävään pohjoismaisten ystävyyskuntien konferenssiin 29.–31.8.2016,
b) todeta, että osallistumisesta aiheutuvat kustannukset maksetaan ystävyyskaupunkitoimintaan varatusta määrärahasta.
c) todeta, että konferenssiin osallistuu lisäksi kaupunginjohtajan nimeämät virkamiehet.

Tarkastetaan ja hyväksytään pöytäkirja tämän pykälän osalta heti kokouksessa.

Päätös:
Päätettiin
a) nimetä Vaula Norrena, Anitta Orpana, Marianne Sieviläinen ja Pirkko Kotila osallistumaan Askimissa järjestettävään pohjoismaisten ystävyyskuntien konferenssiin 29.–31.8.2016,
b) todeta, että osallistumisesta aiheutuvat kustannukset maksetaan ystävyyskaupunkitoimintaan varatusta määrärahasta, ja
c) todeta, että konferenssiin osallistuu lisäksi kaupunginjohtajan nimeämät virkamiehet.

Tarkastetaan ja hyväksytään pöytäkirja tämän pykälän osalta heti kokouksessa.

Liite:
- Pohjoismaiden ystävyyskuntien konferenssin 29.–31.8.2017 ohjelma

Täytäntöönpano: kaupunginkanslia

Muutoksenhakuohje: 1. Oikaisuvaatimus

Lisätiedot:
suhdetoimintasihteeri Anastasia Susi, puh. 09 8392 3949, etunimi.sukunimi[at]vantaa.fi

Program
Kommunestyrekonferanse 2017 i Askim

Tirsdag 29. august 2017		
10.00 – 11.30	Avreise med taxi fra Oslo lufthavn Gardermoen til Askim	
11.30 – 12.00	Innsjekk ved Smaalenene hotell	Vammaveien 25 1813 Askim Tel: + 47 69 84 40 40
12.00 – 13.30	Lunsj og velkommen v/ordfører Thor Hals	
13.45 – 14.00	Transport til Dynatec AS	
14.00 – 14.45	Bedriftsbesøk på Dynatac AS	
14.45	Transport til Kulturskolen i Askim	
15.00 – 15.45	Informasjon om Kulturskolen i Askim og underholdning av elever	
18.45	Transport fra Smaalenene hotell til Romsåsen gruver	
19.00	Omvisning og middag i Romsåsen gruver	NB! Ha på varmt tøy og gode sko!

Onsdag 30. august 2017		
09.00 – 10.00	Presentasjon av Nye Askim v/Thor Hals Tema: Kommuneendring lokalt	Bystyresalen, Askim rådhus
10.15 – 11.00	Presentasjon v/ Askim kommune v/Kirsti Nebbenes Tema: Digital kommunikasjon med og til kommunens innbyggere	Bystyresalen, Askim rådhus
11.30 – 12.30	Lunsj	Restaurant Jams
13.00 – 13.45	Foredrag om digitalisering v/John Firing	Bystyresalen, Askim rådhus
14.00– 14.45	Presentasjon v/Vanda kommune	Bystyresalen, Askim rådhus
15.00 – 15.45	Presentasjon v/Huddinge kommune	Bystyresalen, Askim rådhus
19.30	Aperitiff	Restaurant Smaalenene hotell
20.00	Middag	Restaurant Smaalenene hotell

Torsdag 31. august 2017		
09.00	Transport med taxi fra Smaalenene hotell til Solbergfoss kraftstasjon	
09.15 –10.30	Besøk på Solbergfoss kraftstasjon	
11.00 – 12.00	Oppsummering og lunsj	Askim rådhus
12.30	Avreise med taxi fra Smaalenene hotell til Oslo lufthavn Gardermoen. God tur hjem!	

13 § Tikkurilan uimahallin tarveselvityksen hyväksyminen

VD/4860/10.03.02.01/2017
KN/HP/PW/JV/JPO/KN/PM/MR/KVa/KVi/HY-L/NJ

Tikkurilan uimahalli sijoittuu Tikkurilan urheilupuistoon, joka sijaitsee kilometrin etäisyydellä Tikkurilan keskustasta luoteeseen osoitteessa Läntinen Valkoisenlähteentie 50. Urheilupuistoon on keskittynyt urheilua tukevia toimintoja ja palveluita, mm. jäähalli, palloilukentät, urheilutalo ja hotelli. Tikkurilan uimahallin tarveselvitys on laadittu yhteistyössä käyttäjien, tilakeskuksen ja liikuntapalvelun edustajien kanssa.

Liikuntapaikkasuunnitelmassa (2009–2025) on esitetty pohdittavaksi ulkoaltaiden rakentamista joidenkin uimahallien yhteyteen tulevaisuudessa. Liikuntapaikkasuunnitelmaa päivitettiin vuonna 2013. Päivitettyyn liikuntapaikkasuunnitelmaan tai kaupungin investointiohjelmaan ei sisälly maauimalan toteuttamista. Tehtyjen selvitysten perusteella tarkoituksenmukaisimpina ja kustannustehokkaimpana ratkaisuna pidetään maauimalan toteuttamista uuden uimahallin yhteyteen.

Uimahallissa on hyppyaltaalla varustettu suuri vesiallas, puku-, pesu- ja saunatilat sekä kuntosali-, liikunta-, neuvottelu- ja kahviotilat että tekniset tilat. Vuonna 1962 valmistunut uimahalli on teknisesti verrattain hyvässä kunnossa. Korjaustoimenpiteitä tulee suorittaa ensisijaisesti vuoden 2008 peruskorjausalueiden ulkopuolelle jääneissä tiloissa (puku-, pesu-, sauna- ja wc- tilat) sekä lvisrak- teknisten laitteiden että varusteiden osilla.

Hankkeelle haetaan opetus- ja kulttuuriministeriön sekä aluehallintovirastojen vuosittain myöntämiä avustuksia liikuntapaikkojen sekä niihin liittyvien vapaa-aikatilojen perustamishankkeisiin.

Tikkurilan uimahallin korjaustyöt keskitetään kesäkaudelle samanaikaisesti tavanomaisten huoltotöiden kanssa ja tarvittavina väistötiloina toimivat vantaan kaupungin muut sisä- ja ulkouintipaikat.

Tarveselvitysvaiheessa hankkeelle muodostuva kustannusennuste on 3 200 000 euroa (alv 0 %, KL 91 I-17). Vesiliittymän uusimisesta aiheutuvat erilliset kokonaiskustannukset ovat n. 50 000 euroa (alv 0 %).

Hallintosäännön 9 luvun, 1 §:n kohdan 29 mukaan kaupunginhallitus päättää kaupungin ja kaupunkikonsernin yli 3 milj. euron (alv 0 %) suuruisten toimitilainvestointihankkeiden tarveselvitysten ja kustannusarvioiden hyväksymisestä.

Talousjohtaja toteaa, että valtuuston hyväksymässä talousarvion 2017 investointiohjelmassa uimahallin perusparannukselle on varattu 5,3 milj. euroa ja hankkeen toteutus on ajoitettu vuosille 2018–2019. Tilakeskus huomioi tarveselvityksen 28.4.2017 mukaisen määrärahatarpeen taloussuunnitelman 2018–2021 valmistelussa.

Vapaa-ajan lautakunta 6.6.2017 § 19 on päättänyt esittää maankäytön, rakentamisen ja ympäristön toimialalle hyväksyttäväksi Tikkurilan uimahallin 28.4.2017 päivätyn tarveselvityksen.

Tekninen lautakunta 6.6.2017 § 8 on päättänyt esittää kaupunginhallitukselle hyväksyttäväksi Tikkurilan uimahallin 28.4.2017 päivätyn tarveselvityksen ja kustannusennusteen liitteineen ehdolla, että Vantaan kaupungin vapaa- ajan lautakunta hyväksyy nämä.

Kaupunginhallitus 12.6.2017 § 9

Kaupunginjohtajan esitys:
Päätetään hyväksyä Tikkurilan uimahallin 28.4.2017 päivätty tarveselvitys ja kustannusennuste liitteineen.
Päätös:
Päätettiin yksimielisesti jättää asia pöydälle seuraavaan kaupunginhallituksen kokoukseen.

———

Kaupunginhallitus 19.6.2017 § 13

Kaupunginjohtajan esitys:
Päätetään hyväksyä Tikkurilan uimahallin 28.4.2017 päivätty tarveselvitys ja kustannusennuste liitteineen.
Käsittely:

Merkittiin, että Tikkurilan uimahallin tarveselvityksen 2 kohdan toisen kappaleen lause ”Uimahallit ovat avoinna seitsemän päivää viikossa, ja ne palvelevat laajasti eri ikäryhmiä, niin yksittäisiä liikkujia, ohjattuun toimintaan kuin liikuntaseurojen harrastus- ja kilpailutoimintaan osallistuviakin.” korjataan muotoon ”Hakunilan, Martinlaakson, Myyrmäen ja Tikkurilan uimahallit ovat avoinna seitsemänä päivänä viikossa, Korson uimahalli arki-iltaisin. Uimahallit palvelevat laajasti eri ikäryhmiä, niin yksittäisiä liikkujia, ohjattuun toimintaan kuin liikuntaseurojen harrastus- ja kilpailutoimintaan osallistuviakin.”

Päätös:

Hyväksyttiin esitys.

Liitteet:

- Tikkurilan uimahallin tarveselvitys 28.4.2017, kh 19.6.2017 § 13
- Selvitys maauimalan toteuttamisesta Tikkurilan uimahallin yhteyteen 10.1.2016

Täytäntöönpano: Tilakeskus

Muutoksenhakuohje: 7.4 Oikaisuvaatimus- ja valituskielto

Lisätiedot:

rakennuttaja-arkkitehti Juha Polvinen, puh. 050 314 5086, etunimi.sukunimi[at]vantaa.fi

TILAKESKUS / HANKEVALMISTELU
TARVESELVITYS

28.4.2017

TIKKURILAN UIMAHALLI



1 TAUSTA

Lähtötiedot
Rakennuksen korjaukset ja muutokset
Kuntokartoitukset
Selvitykset, tutkimukset ja tarkastukset

2 PERUSTELUT

Liikuntatoimen kaupunkitasoinen palveluverkkoselvitys

3 RAKENNUKSEN KUNTO - NYKYTILANNE

Piha- alue
Uimahalli

4 TOIMINNALLISET, TILALLISET JA TEKNISET TARPEET

Yleistä
Korjaus- ja kunnostustarpeet
Lvia– tekniset tarpeet
Sähkötekniset tarpeet

5 TONTTI JA RAKENNUSPAIKKA

Sijainti
Yleis- ja asemakaavatilanne
Perustamisolosuhteet ja pohjarakentaminen
Piha- alue, liikenne ja pysäköinti
Kunnallistekniikka
Ympäristötekijät

6 VÄISTÖTILATARVE

7 AIKATAULU, RAHOITUS, AVUSTUKSET, KUSTANNUKSET

8 HANKKEEN KÄYTTÖVAIKUTUKSET JA TOIMINTAKUSTANNUKSET

9 RISKIT

10 YHTEENVETO

11 TYÖRYHMÄ

Liitteet:

Kustannusennuste
Sijainti-, maalaji- ja johtokartta
Asemakaava ja kaavamääräykset
Pohja- ja julkisivukaaviot
Digikuvat

Erillisliitteet:

Vantaan kaupungin ympäristökeskuksen tarkastuskertomus (28.10.2016)
Selvitys maauimalan toteuttamiseksi Tikkurilan uimahallin yhteyteen

1 **TAUSTA**

LÄHTÖTIEDOT

TIKKURILAN URHEILUPUISTO		
Omistaja: Vantaan kaupunki / Kiinteistö oy Tikkurilan urheilutalo (VTK Kiinteistöt Oy)		
Tontilla sijaitsevat rakennukset: - asuintalo (139 kem^2, 98 htm^2), valm.1962, rak.1 - **Tikkurilan uimahalli (5601 kem^2), valm.1968, rak.2** - jäähallit (2850 kem^2), valm.1994, rak3 - muut myymälärakennukset (31 kem^2), valm.1985, rak.4 - monitoimihallit ja muut urheiluhallit (4617 m^2), valm.1980, rak.5 - jäähallit (6863 kem^2), valm.1974, rak.6 - saunarakennukset (45 kem^2), valm.1957, rak.7 - muut urheilu- ja kuntoilurakennukset (333 kem^2), valm.1981, rak.8 - muut urheilu- ja kuntoilurakennukset (4500 kem^2), valm.2008, rak.11 - katos, valm.1900, rak.12 - katos, valm.1900, rak.13		
Hallintayksikkö 92 -63 -191 -17 -V502 on vuokrattu Kiinteistö Oy Tikkurilan urheilutalolle (mm. piha- alue).		
Kaupunginosa: 63 – VIERTOLA	**Rakennusoikeus:** e=0.30	**Tontin pinta- ala:** 131482 m2
Sallittu kerrosluku: III	**Kaavatiedot:** YU Urheilutoimintaa palvelevien rakennusten korttelialue	
Asemakaava vahv. 18.11.2013	**Autopaikkavaatimus:** Urheilutilat - 1ap / 3 yleisöpaikka tai kävijä	

TIKKURILAN UIMAHALLI		
Osoite: Läntinen Valkoisenlähteentie 50, 01300 Vantaa	**Käyttäjät:** Vantaan / Liikuntapalvelut	
Kiinteistötunnus: 92- 63- 191- 17	**Pysyvä rakennustunnus:** 4665	**Rakennusnumero:** 2
KHJ: 100316542F	**Valmistunut:**31.12.1968	**Rekisteröity:**16.12.1993
Kerrosala: 5601 m^2	**Tilavuus:** 32495 m^3	**Bruttoala:** 5630 m^3
Kellarin ala: 2110 m^2	**Huoneistoala:** 110 m^2 (asuinhuoneisto 56 m^2 ja kokoontumistila 53 m^2)	
1 – kerroksinen / teräsbetonirakenteinen rakennus / peruskorjaus 2008		
Rakennuksen tilat: - 50 metrin uima- allas, jossa kuusi rataa (hyppyallas (hyppytornitasot 1m, 3m, 5m, 7.5m, 10m ja ponnahduslaudat 1 ja 3 m) - opetusallas 5x 8 m - naisille ja miehille erilliset wc-, pesu-, puku- ja saunatilat kellarissa - esteettömät wc-, puku-, pesu- ja saunatilat - kahvio (keittiö) - ja lipunmyyntitilat, kampaamo - kuntosali - yleisö- ja kokoustilat - voimailutilat kellarissa, pienliikuntatila allashallin yhteydessä - henkilökunnan tilat - tekniset tilat (ilmastointi- ja vedenkäsittelytilat sekä tekniikka)		

RAKENNUKSEN KORJAUKSET JA MUUTOKSET

1972 Naisten pesu- ja pukutiloja sekä kahviota on laajennettu, muutoksia löylytiloissa, uusi iv- tila, keilahalli muutettu kuntosaliksi, aulatiloja puku- sekä pesutiloiksi.
1977 Eteläsivun lasijulkisivu uusittu ja ikkunoille tehty tuloilmapuhallukset.
1978 Lämmön talteenotto (allashalli) ja jäteilmakanava katolle, kaukolämpöliittymä, lauhdelämmöllä esilämmitetty käyttövesi jäähallista.
1979 Vedenkäsittelylaitteistot uusittu ja avosuodattimet vaihdettu painehiekkasuodattimiksi.
1982 Vesikate uusittu ja yläpohjan lämmöneristystä täydennetty.
1987 Keittiömuutokset (ja lippukassa), uimaseuran huolto- ja varastotiloja muutettu puku- ja pesutiloiksi.

1994(97) Allas-, pesu- ja pukutilat peruskorjattu:

Allashuoneen lattia ja altaat laatoitettiin sekä lattiakaivoja lisättiin, allashuoneen alakatto uusittiin, puku- ja pesutilat peruskorjattiin (muualla pinnat yleensä uusittiin).

Peruskorjattuihin tiloihin asennettiin lattialämmitys, liikuntaesteisten saunaosasto rakennettiin katsomon alle (puku- ja pesutilat) ja toinen asunnoista muutettiin hierojan tilaksi (1995).

Lämmön siirtimet uusittiin ja rakennettiin korkeapainevesi- ja desinfiointiverkostot sekä kuplalaite hyppyaltaaseen.

Kloorinsyöttöjärjestelmä on parannettu, allashuoneen poistoilmapuhallin uusittu ja poistoilmasäleikköjä lisätty.

Allashallin pohjoissivun ikkunaseinä on uusittu (selostamo muutettu pienliikuntatilaksi) ja ilmanvaihtoa parannettu aulatiloissa sekä pintoja uusittu kaikissa yleisötiloissa.

2002 Altaiden alustatila puhdistettu, alustatilan ilmanvaihto korjattu ja salaojitus korjattu.
2003(4) Kaarevan osan vesikatto ja eristys uusittu sekä osa rakenteista ja katolla oleva ilmanvaihtohormi.

2005 Pesuhuonelaatoitukset

2008 Peruskorjaus: vesikattokorjauksia, iv- korjauksia, hyppytorni kunnostettu, kellarin kuntosali ja pukutilat uusittu, alakerran vedenkäsittelyn putket, salaojat, allassaumat (Vahanen Oy selvitykset).

2011(12) Kahvio, kuntosali, aulatila, neuvottelutila ja valvojan huone (jäähdytys). Videovalvontajärjestelmä on asennettu.

KUNTOKARTOITUKSET

Uimahallin edellisen remontin ulkopuoliset LVI-työt (1995, Esko Hämäläinen)
Asbestikartoitus rakennuksen niissä osissa, joissa ei tehty korjaustöitä 1995 -97
Kattorakenteen vaurioiden selvitys, TKK, Talonrakennustekniikan laboratorio 1997
Altaiden (myös tasausaltaat) ja allashuoneen lattiarakenteiden kuntokartoitus 2002
Hyppytornin rakenteiden kuntoselvitys 2002
Hallin alustatilan tuuletuksen parantaminen 2001

SELVITYKSET, TUTKIMUKSET JA TARKASTUKSET

Asbestikartoitus (18.1.1995)
Salaojien kuntokartoitus (4.1.2002)
Alustatilakuvia (2002- 2003)
Hyppytornin stabiliteetti- ja värähtelyselvitys (15.11.2002)
Tasausaltaiden betonirakenteiden kuntoraportti (13.11.2003)
Kuntosalin kosteusvaurioselvitys (10.9.2004) ja Kosteusmittaukset (25.4.2005)
Katselmus – vesikattovuoto (29.12.2005)
Alakaton epäpuhtausselvitys(18.6 2007)
Kosteusraportti (9/2007)
Ulkopuoliset pohja- ja sadevesiviemärien videokuvaus (15.7.2007)

Asbestikartoitus korjaustyön aikana (2007- 2008)

Käyttöveden esisekoitusventtiilin ongelmaselvitys (2.7 2009)
Uimahallien tarkastuskertomus Nro 62858 (17.10.2012)
3 metrin pompputelineen kuntotutkimus (28.11.2014)
Esteettömyyskartoitus 2014 (oppilastyö)

Rakenne- ja rakennusfysikaalinen kuntokartoitus (6.10.2016)
Talotekniikan kuntotutkimus ja nykytilaselvitys (6.10.2016)
Vedenkäsittelylaitteiston katselmus (16.9.2016)
Alustatilan tuuletus ja ikkunapuhallus, selvitys (24.10.2016)
Tikkurilan uimahallin tilojen tarkastus ja pintahygienianäytteiden otto, Vantaan ympäristökeskuksen tarkastuskertomus, 28.10.2016

2 PERUSTELUT

Liikuntatoimen kaupunkitasoinen palveluverkkoselvitys

Uimahallin edellinen mittava korjaus on suoritettu vuonna 2008, jolloin korjaustoimet toteutettiin osakorjauksina (ulkopuolelle jäivät kellarin puku-, pesu- ja saunatilat sekä allastila). Ed. mainitut ulkopuolelle jääneiden tilojen korjaukset suoritettiin vuonna 1994- 97. Rakennuksessa on suoritettu pienimuotoisia muutos- ja korjaustöitä vuosien varrella.

Vantaan liikuntapaikkasuunnitelmassa vuosille 2009- 2025 alueellisina palveluina tarkoitetaan tietyn suuralueen tarjoamia liikuntapalveluita. Uimahallit ovat alueellisia, laajoille asiakasryhmille monipuolisia liikuntapalveluita tarjoavia paikkoja. Vantaalla on viisi uimahallia, joiden vuosittaiset kävijämäärät yhteensä ylittävät 830 000. Hakunilan, Martinlaakson, Myyrmäen ja Tikkurilan uimahallit ovat avoinna seitsemänä päivänä viikossa, Korson uimahalli arki-iltaisin. Uimahallit palvelevat laajasti eri ikäryhmiä, niin yksittäisiä liikkujia, ohjattuun toimintaan kuin liikuntaseu-

rojen harrastus- ja kilpailutoimintaan osallistuviakin. Suomessa on keskimäärin yksi uimahalli 25 000 asukasta kohden. Vantaalla yhtä uimahallia kohden on yli 43 800 asukasta.

Liikuntapaikkasuunnitelmassa (2009–2025) on esitetty pohdittavaksi ulkoaltaiden rakentamista joidenkin uimahallien yhteyteen tulevaisuudessa. Liikuntapaikkasuunnitelmaa päivitettiin vuonna 2013. Päivitettyyn liikuntapaikkasuunnitelmaan tai kaupungin investointiohjelmaan ei sisälly maauimalan toteuttamista. Tehtyjen selvitysten perusteella tarkoituksenmukaisimpina ja kustannustehokkaimpana ratkaisuna pidetään maauimalan toteuttamista uuden uimahallin yhteyteen. Tällöin kaikki synergiaedut niin toiminnan, tekniikan kuin taloudenkin puolesta voidaan huomioida tehokkaasti jo suunnitteluvaiheessa.

Vantaan kaupungin liikuntapalvelujen palveluverkko 2014- 2023

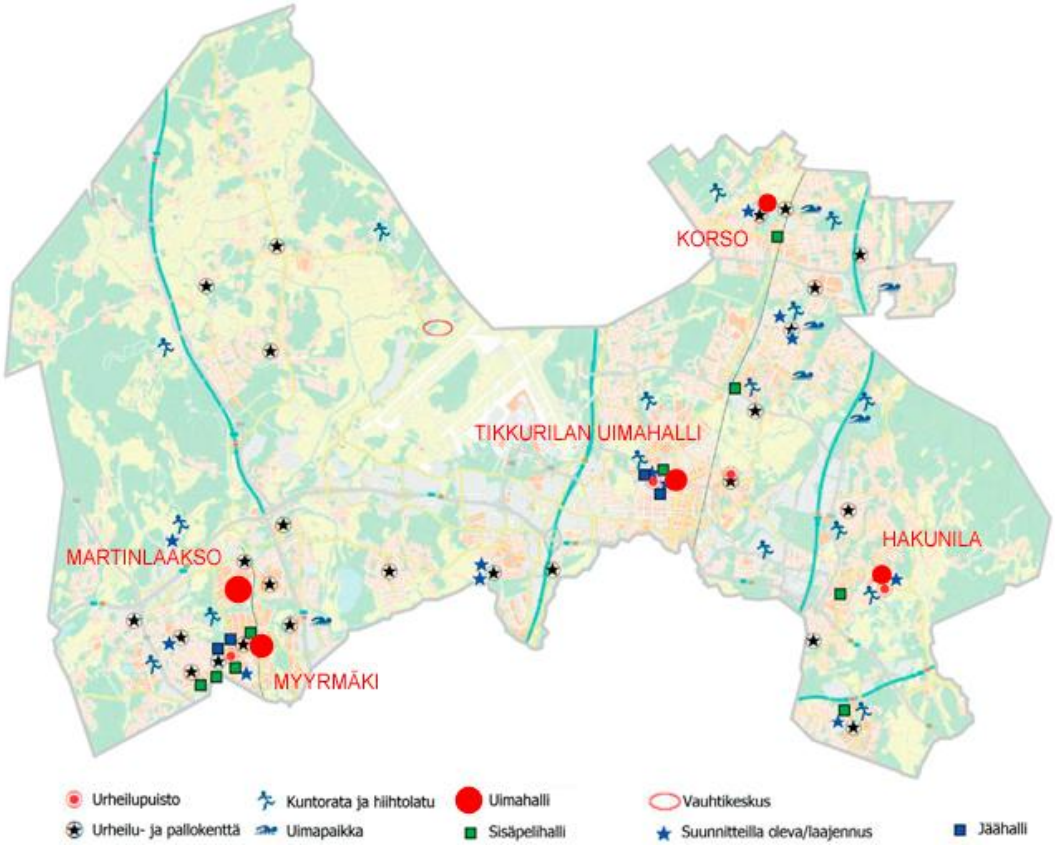

3 RAKENNUKSEN KUNTO - NYKYTILANNE

Tikkurilan uimahallin tarveselvityksen yhteydessä arvioitiin nykyisen uimahallin kuntoisuutta, tilatarpeita ja piha- alueen käytettävyyttä.

Mahdollisen maauimalan soveltuvuutta ulkopiha- alueelle on selvitetty erillisessä liitteessä.

Piha- alue

Uimahallin tontin eteläsivuun rajautuva piha- alue on tasainen nurmikenttä. Rakennuksen julkisivun reuna- alueilla esiintyy painaumia (ikkunajulkisivun laatoitustason reuna- alue ja teräsbetonijalusta). - Rakennuksen salaojat on kunnostettava niillä osin kuin ne on jäänyt korjaamatta edellisen peruskorjauksen yhteydessä (2008).

Uimahalli

Uimahalli on selvitysten ja kuntokartoituksen perusteella teknisesti hyväkuntoinen. Puutteet rajautuvat pääasiallisesti rakennuksen länsiosan alustatilan ja kellarin alueelle.

Alustatilan olevat viemärit ja viemäriliitokset ovat huonokuntoisia sekä tilan ilmanvaihto huono ja kostea. Pesu-, sauna- ja wc- tilojen lattiasaumat, alakatto- ja valaistusrakenteet ovat huonokuntoiset sekä tilat esteellisiä. Pukutilojen alakattorakenteet ovat likaisia (pöly) ja valaistus heikko. Kellarin ikkunarakenteet ovat huonokuntoisia.

Allashallin teräsbetonipinnoilla (portaat, hyppytornit) esiintyy korroosiota ja lattian saumoissa on kulumista, jonka vuoksi ne ovat otollisia epäpuhtauksille. Eteläisen julkisivuikkunan alaosan ikkunarakenteisiin kertyy kosteutta, kalkki- ja suolakertymiä sekä ikkunapilarien alaosien tummumista kosteuden ja huonon ilmanvaihdon seurauksena. Hyppytornin rst- teräsrakenteiden alapinnoilla on kalkki- ja suolakertymiä.

Uimaltaan allasreunojen osalla esiintyy vesivuotoa ajoittain, liikuntasaumat ovat välttävässä kunnossa ja altaan virtaus puutteellista, jonka vuoksi altaan pohja- alueille kertyy epäpuhtauksia ja kasvustoa.

Uimahallin kellarin puku-, pesu-, sauna- ja wc- tilojen sekä allashallin esteettömyys on puutteellinen (varsinaiset esteettömät yleisötilat on uimahallissa järjestetty erikseen).

4 TOIMINNALLISET, TILALLISET JA TEKNISET TARPEET

Yleistä

Uimahallin eteläinen julkisivu rajautuu avonaiselle piha- alueelle, joka on tarkoitettu kesäisin kuntalaisten vapaa- ajankäyttöä varten. Toiminnallisesti piha- alueen ja uimahallin sisätilan yhtäaikainen käyttö on ongelmallinen puhtaanapidon, ilmanvaihdon ja mm. valvonnan kannalta. Avoin nurmikenttäalue mahdollistaa erilaisten vapaamuotoisten tapahtumien järjestämistä ilman kiinteitä rakenteita (ohjattu liikunta, kuntoilu, auringonotto, peli yms. tapahtumat).

Toiminnalliset, tilalliset ja tekniset tarpeet rajoittuvat pääasiassa nykyisiin olemassa oleviin tiloihin. Korjaus- ja kunnostustarpeet voidaan rajata pääsääntöisesti edellisen peruskorjauksen (vuonna 2008) ulkopuolelle jääneisiin alueisiin, jotka keskittyvät kellarikerroksen puku-, pesu-, sauna- ja wc- tiloihin sekä alustatilan kosteuden hallintaan. Ed. lisäksi allashallissa on korjattava teräsbetonirakenteiset syöpymisvauriot portaiden ja hyppytornien osalla sekä laatoituksen saumoja ja uusittava rikkoontuneita laattoja.

Suurin osa muista tarvittavista kunnostustarpeista on luonteeltaan vuosittain tehtäviä kunnossapito-, huolto- ja säätötoimenpiteitä, jotka voidaan jaotella välttämättömiin ja jaksotettuihin vuosittain tehtäviin toimenpiteisiin. Korjaustoimenpiteiden osalla suoritetaan teknisen peruskorjauksen yhteydessä vain välttämättömät rakennuksen toiminnan kannalta tarpeelliset toimenpiteet ja lykätään mittavat korjaustarpeet myöhemmäksi.

Korjaus- ja kunnostustarpeet

Ulko- alueet

- salaojien uusiminen selvityksen mukaisesti
- sadevesiverkoston uusiminen sillä osin kuin ei ole uusittu
- tonttivesijohtoliittymän uusiminen

Alustatila ja kellarikerros

- alustatilan kunnostus: maa- aineksen vaihto, salaojitus ja ilmanvaihdon järjestäminen
- pesu-, sauna- ja wc- tilojen uusiminen: pintarakenteet, lattialämmitys, lvis- tekniikka (sähkö-, vesi- ja viemäritekniikka, ilmastoinnin päätevarusteet)
- kellarikerroksen kaikkien puuikkunoiden uusiminen
- pukutilojen alakattojen ja valaistuksen uusiminen sekä pintojen puhdistaminen
- lattiakaivojen pinnoitus
- salaojien uusiminen alustatilassa

Allastila

- altaan liikuntasaumojen kunnostus (uusiminen)
- lattiakaivojen pinnoitukset
- rikkoontuneiden laattojen ja huonokuntoisten saumojen uusiminen
- eteläisen ikkunan alaosan tuuletuksen ja ilmanvaihdon järjestäminen sekä ikkunan liimapuupilareiden alaosien pintakerroksen kunnostus
- vedenkierron parantaminen altaassa
- lamppujen vaihtaminen energiatehokkaisiin led- lamppuihin
- vesipinnalle muodostuvien haitallisten kaasujen poistaminen ilmanvaihdolla
- teräsbetonisten portaiden ja hyppytornirakenteiden pintakerrosten korjaaminen
- hyppytornin rst- teräksien puhdistukset
- uusi metrin hyppytaso ja ponnahduslautarakenteet
- uusi huoltosilta yläpohjarakenteisiin

Uimahallin yleisötiloissa tulee parantaa esteettömyyttä kaikkialla (mm. käytäville näkövammaisia varten kontrastiviiva kulkemisen helpottamiseksi, käsijohteita oikeille korkeuksille, portaisiin toinen käsijohde oikealle korkeudelle, askelmien etureunoihin kontrastivärinauhat, käsijohteiden muodot sopiviksi - malli, alku- ja loppupäät, sauna- ja pesutiloissa tukikaiteet yms.)

Lvia- tekniset tarpeet

Lämmityslaitteet

Kellarin A-osan pesu- ja wc -tilojen sekä saunojen lattialämmitysjärjestelmä jakotukkeineen ja toimilaitteineen uusitaan. Hapenpoistolaite asennetaan lämmitysverkostoon.Eristeiden vauriot korjataan alustatilassa ja veden valuminen putkien päälle estetään esim. vesipellillä.

Vesi- ja viemärilaitteet

Kellarin A-osan pesu- ja wc -tilojen sekä saunojen lattiakaivot ja vanhat jätevesiviemärit uusitaan, sillä osin kuin 2008 peruskorjauksessa uusimiset on tekemättä. Vanhat (alkuperäiset) tai huonokuntoiset vesijohtolinjat uusitaan. Kaikkien vanhojen lattiakaivojen sekä niiden poistoputket pinnoitetaan uuteen viemäriin asti sekä kellarin A-osan pukutiloissa että allastiloissa.

Kellarin A-osan pesu- ja wc -tilojen vesikalusteet ja sekoittajat, joita ei ole uusittu aikaisemmassa peruskorjauksessa uusitaan. Alakatossa olevat ruostuneet viemärit tarkistetaan, puhdistetaan ruosteesta ja pintakäsitellään.

Ilmanvaihtolaitteet

Kellarin A-osan pesu-, puku ja wc -tilojen sekä saunojen ilmastointikanavat puhdistetaan, päätelaitteiden mineraalivillaeristeet pinnoitetaan ja pääte-elimet uusitaan. A-osan alustatilan matalan osan ilmanvaihtoa parannetaan rakentamalla tähän osaan koko tilan huuhteleva kanavisto poistopuhaltimineen korvausilmajärjestelyineen.

Allastilan ilmanvaihdon säädön parantamiseksi asennetaan allashuoneen oleskeluvyöhykkeelle vähintään kaksi kosteuden ja lämpötilan mittausta sekä tehdään tarvittavat muutokset rakennusautomaatiojärjestelmään.

Allastilan eteläisen julkisivuikkunan ja ikkunapenkin huurtuminen estetään parantamalla ikkunapuhallusta (kuivapuhallusilma) siten, ettei puhallusilma kondensoidu kylmään ikkunapintaan. Ed. mainittu toteutetaan kanavamuutoksin, säätöpellein ja koneellisella kuivauksella sekä ilmanvaihdon säätöä parantamalla.

Alustatilan kanavien eristeitä ja eristepeltejä korjataan kohdissa, joissa vesi on pääsyt valumaan kanavien päälle (veden valumisen estäminen esim. vesipellillä). Allastilan lattiapuhallukselle menevän kanavan ruostekohteet korjataan ja veden pääsy kanavaan estetään.

Kellarin voimistelutilan ilmanvaihto on koettu riittämättömäksi ja kesäaikana lämpötila on noussut korkeaksi. Tilan käyttäjämäärän aiheuttamien lämpötilahuippujen hallitsemiseksi asennetaan tilakohtainen jäähdytys ja ilmanvaihto hiilidioksidi- / lämpötilaohjauksella toimivaksi.

Säätö- ja valvontalaitteet

Järjestelmästä saaduille hälytyksille järjestetään jatkosiirrot. Allas- ja voimistelutilojen ilmanvaihdon muutoksien ohjausta parannetaan mm. mittausten lisäämisellä.

Alapohjatilan ilmanvaihtotyön edellyttämät muutokset viedään automaatiojärjestelmään, selkeytetään grafiikkakaaviota ja otetaan käyttöön kosteuden ylärajahälytys.

Vedenkäsittelylaitteet

Suomen Allaslaitteen 20.7.2016 tekemän vedenkäsittelyselvityksen mukaan vedenkierto altaassa on riittävä, mutta epätasaisuus aiheuttaa leväongelmaa osassa allasta. Lisäksi altaan pintakierto on huonohko.

Toteutetaan vedenkäsittelyjärjestelmän parannus vedenkäsittelyselvityksen korjausehdotus 2 mukaan: itäpäädyn putkistoa muutetaan ja asennetaan uudet tulosuuttimet, pumput, venttiilit ja mittarit sekä asennetaan teknisiin tiloihin ilmastettu säiliö trihalometaanien poistoa varten.

Sähkötekniset tarpeet

Sähkötekniikkaa korjataan, uusitaan ja täydennetään lvia- ja rak- töiden edellyttämässä laajuu-

dessa (kts. Korjaus- ja kunnostustarpeet).

5 TONTTI JA RAKENNUSPAIKKA

Sijainti

Tikkurilan uimahalli sijoittuu Tikkurilan urheilupuistoon, joka sijaitsee kilometrin etäisyydellä Tikkurilan keskustasta luoteeseen. Urheilupuistoon on keskittynyt urheilua tukevia toimintoja ja palveluita: jäähalli, palloilukentät, urheilutalo ja hotelli. Alue rajautuu pohjoisessa Läntisen Valkoisenlähteentiehen, etelässä Lummetiehen ja idässä Lummepolkuun.

Tikkurilan uimahallin tontin eteläreunassa nurmipintainen piha- alue, joka rajautuu Peltolan kouluun, päiväkoteihin ja asuinrakennuksiin.

Kaavoitus ja yleissuunnitelma

Yleiskaavassa alue on merkitty YU- urheilutoimintaa palvelevien rakennusten korttelialuealueeksi. Vuonna 2013 vahvistettu alueen kaava perustuu laadittuun yleissuunnitelmaan.

Perustamisolosuhteet ja pohjarakentaminen

Rakennuspaikka on tasainen ja maaperäolosuhteiltaan savipitoinen alue (täyttömaa- alue, 611a), jonka perustamisolosuhteet ovat huonot (Tikkurilan uimahalli on perustettu osin kallion varaan ja osin paalutettu).

Piha- alue, liikenne ja pysäköinti

Uimahallin ulko- oleskelualue sijoittuu uimahallitontin aurinkoiselle osalla ja pysäköinti sisääntulon yhteyteen rakennuksen pohjoispuolelle.

Kunnallistekniikka

Rakennus on liitetty Vantaan kaupungin kaukolämpöverkkoon tontin pohjoispuolelta. Vesiliittymä sijoittuu rakennuksen itäpäätyyn ja jätevesiviemärit kulkevat nurmikenttäalueella. Sähköjohtolinjaukset kulkevat nurmikentän halki eteläpihalla ja rakennuksen pohjoissivulla.

Ympäristötekijät

Alue kuuluu tiemelualueisiin, jossa vyöhykkeen uimahallin pohjoisreunalle kohdistuu (2011) päivällä 55- 60 dB:n ja piha- alueelle 45- 50 dB tiemelu. Kortteli sisältyy Kylmäojan pienvaluma- alueeseen.

6 VÄISTÖTILATARVE

Tikkurilan uimahallin korjaustyöt keskitetään kesäkaudelle samanaikaisesti tavanomaisten huoltotöiden kanssa ja tarvittavina väistötiloina toimivat vantaan kaupungin muut sisä- ja ulkouintipaikat.

7 AIKATAULU, RAHOITUS, AVUSTUKSET, KUSTANNUKSET

Vantaan kaupungin taloussuunnitelmassa hanke on ajoitettu toteutettavaksi vuonna 2018- 2019, jolloin toteutukseen on varattu 5,3 milj. euroa.

2017 suunnittelu / 0.3 milj. €
2018 toteutus / 2,4 milj. €
2019 toteutus / 2,6 milj. €

Opetus- ja kulttuuriministeriö ja aluehallintovirastot myöntävät vuosittain avustuksia liikuntapaikkojen sekä niihin liittyvien vapaa-aikatilojen perustamishankkeisiin. Suurin osa avustuksista on suunnattu laajoja käyttäjäryhmiä palvelevien hankkeiden, kuten uima- liikunta- ja jäähallien sekä lähiliikuntapaikkojen rakentamiseen ja perusparantamiseen ja -korjaukseen.

Tarveselvitysvaiheessa hankkeelle muodostuva kokonaiskustannusennuste on 3 200 000 € (alv 0 %, KL 91 I-17).

Ulkopuolisten tarvittavien erillistöiden lisäkustannuksena on lähitulevaisuudessa arvioidun vesi johtoliittymän uusimisesta muodostuva kustannusarvio 50 000 € (alv 0 %).

8 HANKKEEN KÄYTTÖVAIKUTUKSET JA TOIMINTAKUSTANNUKSET

Hankkeen käyttövaikutukset ja toimintakustannukset liittyvät uimahallin peruskorjausajan pituuteen menetettyinä tuloina ja tai vähentyneinä kuluina.

9 RISKIT

Tarveselvitys vaiheessa on laadittu Havat – riskikartta ja kartoitettu mahdollisia työturvallisuusriskejä.

Rakennuksen käytön kannalta on havaittavissa seuraavia riskejä:

- perustusten kastuminen ja maamassojen painuminen alustatilassa
- uima- altaan liikuntasaumojen `tuhoutuminen`, jonka seurauksena on hygieniaongelmia vedenkäsittelylle ja uimaveden laadulle sekä vesivuotojen mahdollista esiintymistä
- rakenteiden rapistuminen etenee
- kellarin märkätilojen vedeneristeiden käyttöiän päättyminen
- teknisten laitteiden rikkoontumiset ja käyttökatkot

Korjaustöiden osalla suurimmat riskit muodostuvat ahtaiden alustatilojen osalla ja allastilan työskentelykorkeuden osalla (15m).

10 YHTEENVETO

Uimahalli on teknisesti verrattain hyvässä kunnossa, mutta korjaustoimenpiteitä tulee suorittaa ensisijaisesti vuonna 2008 peruskorjausalueiden ulkopuolelle jääneissä tiloissa (puku-, pesu-, sauna- ja wc- tilat) ja lvis- teknisten laitteiden ja varusteiden osalla.

11 TYÖRYHMÄ

Tilakeskus

Katri Olli, rakennusinsinööri (työturvallisuuskoordinaattori), erikoissuunnittelu
Yrjö Jaakkola, sähköinsinööri, erikoissuunnittelu
Per Andersson, lvi- insinööri, erikoissuunnittelu
Ilkka Poikkimäki, lvi – suunnittelija, talotekniikka
Marita Tamminen, projektipäällikkö, erikoissuunnittelu
Tuula Raulo, kustannusinsinööri, hankevalmistelu
Juha Polvinen, rakennuttaja- arkkitehti, hankevalmistelu

Liikuntapalvelut

Jari Lärka, liikuntapaikkapäällikkö, liikuntapaikkojen kunnossapito
Jaakko Haapala, hallimestari, liikuntapaikkojen kunnostusyksikkö

Vantti

Jörgen Brofeldt, palveluesimies, kiinteistönhoito/Uimahallipalvelut

VANTAAN KAUPUNKI	**Kustannusennuste**
TILAKESKUS	**Tarveselvitys**
Hankevalmistelu	**28.04.2017**

TIKKURILAN UIMAHALLI, PERUSKORJAUS

Laajuustiedot :		
bruttoala	5 630	brm2
hyötyala		
tilavuus	32 495	rm3
tehokkuusluku		

Rakennuskustannukset		**Yht.€**	**€/brm2**	**€/rm3**
Rakennuttajan kulut		418 000	74,25	12,86
suunnittelu ja tutkimukset	284 000			
rakennuttaminen	134 000			
liittymismaksut	0			
Rakennustekniset työt		1 665 000	295,74	51,24
LVI-työt		541 000	96,09	16,65
Sähkötyöt		159 000	28,24	4,89
Muutos- ja lisätyövaraus		417 000	74,07	12,83
KUSTANNUSARVIO (alv 0%)		3 200 000	568,38	98,48
KUSTANNUSARVIO (ALV 24%)		3 968 000	704,80	122,11

Hintataso KL 91 (I-17)

HUOM! Hinta ei sisällä uuden vesiliittymän kustannuksia, arvio n. 50 000€ (alv 0%).

Hankevalmistelu 28.04.2017

Tuula Raulo
Kustannusinsinööri

SIJAINTI



MAALAJIKARTTA

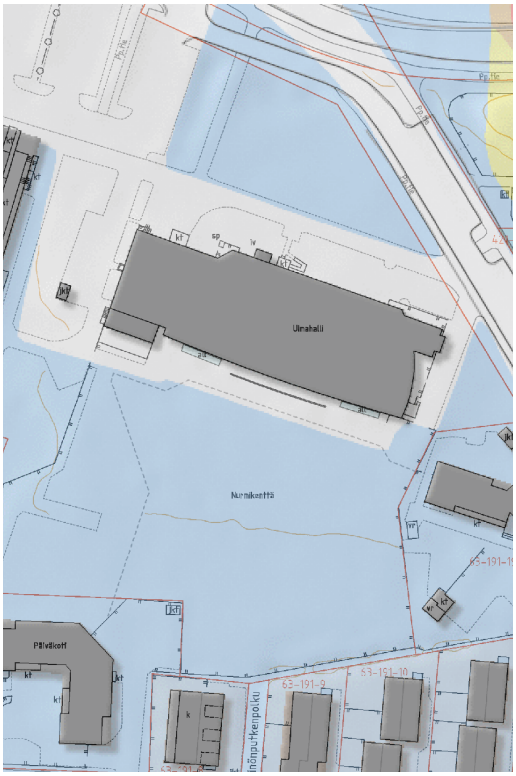

SAVI

TÄYTTÖMAA

JOHTOKARTTA

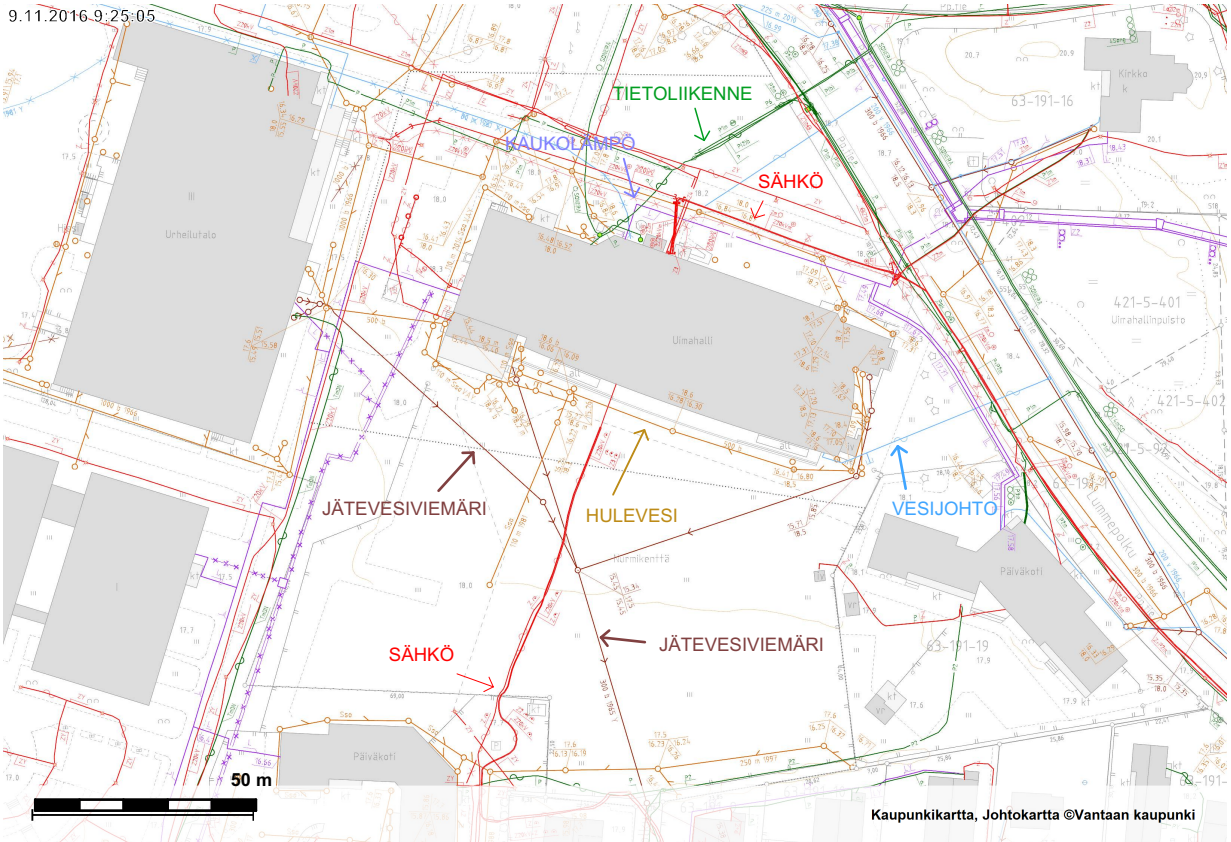

Vantaan kaupunki
Kaupunginosa 63

VIERTOLA

Asemakaavan muutos
Osa korttelia 63191.

Tonttijaon muutos
Osa korttelia 63191.

ASEMAKAAVAMERKINTÖJÄ JA -MÄÄRÄYKSIÄ:

3 m kaava - alueen rajan ulkopuolella oleva viiva.

Y — **Yleisten rakennusten korttelialue.**

Osaa Y-alueesta korttelissa 63191 koskevia määräyksiä:

Rakennuslupaan on liitettävä hulevesien ja sammutusvesien hallintasuunnitelma.

Autopaikkojen vuorokäyttömahdollisuus huomioidaan kokonaispaikkamäärää määritellessä.

Autopaikkojen vähimmäismäärät:
Toimistot: 1 ap kerrosalan 50 m² kohti
Oppi- ja hoitolaitokset: 1 ap viittä henkilöä kohti sekä lisäksi 1 autopaikka jokaista viittä 18 vuotta täyttänyttä opiskelijaa kohti
Kokoushuoneet: 1 ap/ 6 istumapaikkaa kohti
Vapaa-ajantilat: 1 ap/ 5 kävijää tai yleisöpaikkaa kohti
Urheilutilat: 1 ap/ 3 kävijää tai yleisöpaikkaa kohti

YU — **Urheilutoimintaa palvelevien rakennusten korttelialue.**

Osaa YU-alueesta korttelissa 63191 koskevia määräyksiä:

Rakennuslupaan on liitettävä hulevesien ja sammutusvesien hallintasuunnitelma.

Pysäköintialueet tulee jakaa osiin puu- ja pensaistutuksin.

Autopaikkojen vuorokäyttömahdollisuus huomioidaan kokonaispaikkamäärää määritellessä.

002179

Autopaikkojen vähimmäismäärät:
Toimistot: 1 ap kerrosalan 50 m² kohti
Oppi- ja hoitolaitokset: 1 ap viittä henkilö kohti sekä lisäksi 1 autopaikka jokaista viittä 18 vuotta täyttänyttä opiskelijaa kohti
Kokoushuoneet: 1 ap/ 6 istumapaikkaa kohti
Vapaa-ajantilat: 1 ap/ 5 kävijää tai yleisöpaikkaa kohti
Urheilutilat: 1 ap/ 3 kävijää tai yleisöpaikkaa kohti

Korttelin, korttelinosan ja alueen raja.
Kortteleiden välinen raja.
Osa - alueen raja.
Ohjeellinen alueen tai osa - alueen raja.
21 — Sitovan tonttijaon mukaisen tontin raja ja numero.
Risti merkinnän päällä osoittaa merkinnän poistamista.
63 — Kaupunginosan numero.
VIERT — Kaupunginosan nimi.
63191 — Korttelin numero.
TIKKURILAN U — Korttelin, korttelinosan, alueen tai alueen osan nimi.
II — Roomalainen numero osoittaa rakennusten, rakennuksen tai sen osan suurimman sallitun kerrosluvun.
e=0.50 — Tehokkuusluku eli kerrosalan suhde tontin pinta-alaan.
Rakennusala.
Säilytettävä / istutettava puurivi.
Alueen osa, jolle on kehitettävä puista ja pensaista tiheä reunavyöhyke.
Alueen osa, jolla on oltava tiheä pensasistutus.
jk/pp — Ohjeellinen alueen sisäiselle jalankululle ja polkupyöräilylle varattu alueen osa.
sr — Suojeltava rakennus.
Kulttuurihistoriallisesti ja kaupunkikuvallisesti merkittävä rakennus, jonka ominais- ja erityispiirteet tulee säilyttää. Tikkurilan uimahallin korjaus- ja muutostöitä suunniteltaessa tulee laatia riittävät rakennushistoriallliset selvitykset. Korjaus- ja muutostöille on hankittava museoviranomaisen lausunto.
P — Pysäköimispaikka.
P — Ohjeellinen pysäköimispaikka.
Maanalaista johtoa varten varattu alueen osa.

TONTTIJAKO

Tämän asemakaavan alueella olevin kortteleihin on laadittava erillinen tonttijako, ellei kaavamerkinnöin ole toisin osoitettu.

Maankäytön, rakentamisen ja ympäristön toimiala
Kaupunkisuunnittelu

Asta Tirkkonen
Aluearkkitehti / Områdesarkitekt

Verksamhetsområdet för markanvändning, byggnad och miljö
Stadsplaneringen

Mittausosasto

Pohjakartta täyttää kaavoitusmittausasetuksen 1284 / 1999 vaatimukset.

Mätningsavdelningen

Baskartan fyller de anspråk som förordningen om planläggningsmätning 1284 / 1999 kräver.

Tasokoordinaatisto ETRS-GK25, korkeusjärjestelmä N2000.

Vantaalla / Vanda 12.11.2013

Pekka Tervonen
Kaupungingeodeetti / Stadsgeodet

Plankoordinatsystemet ETRS-GK25, höjdsystemet N2000.

ASEMAKAAVAKARTTA

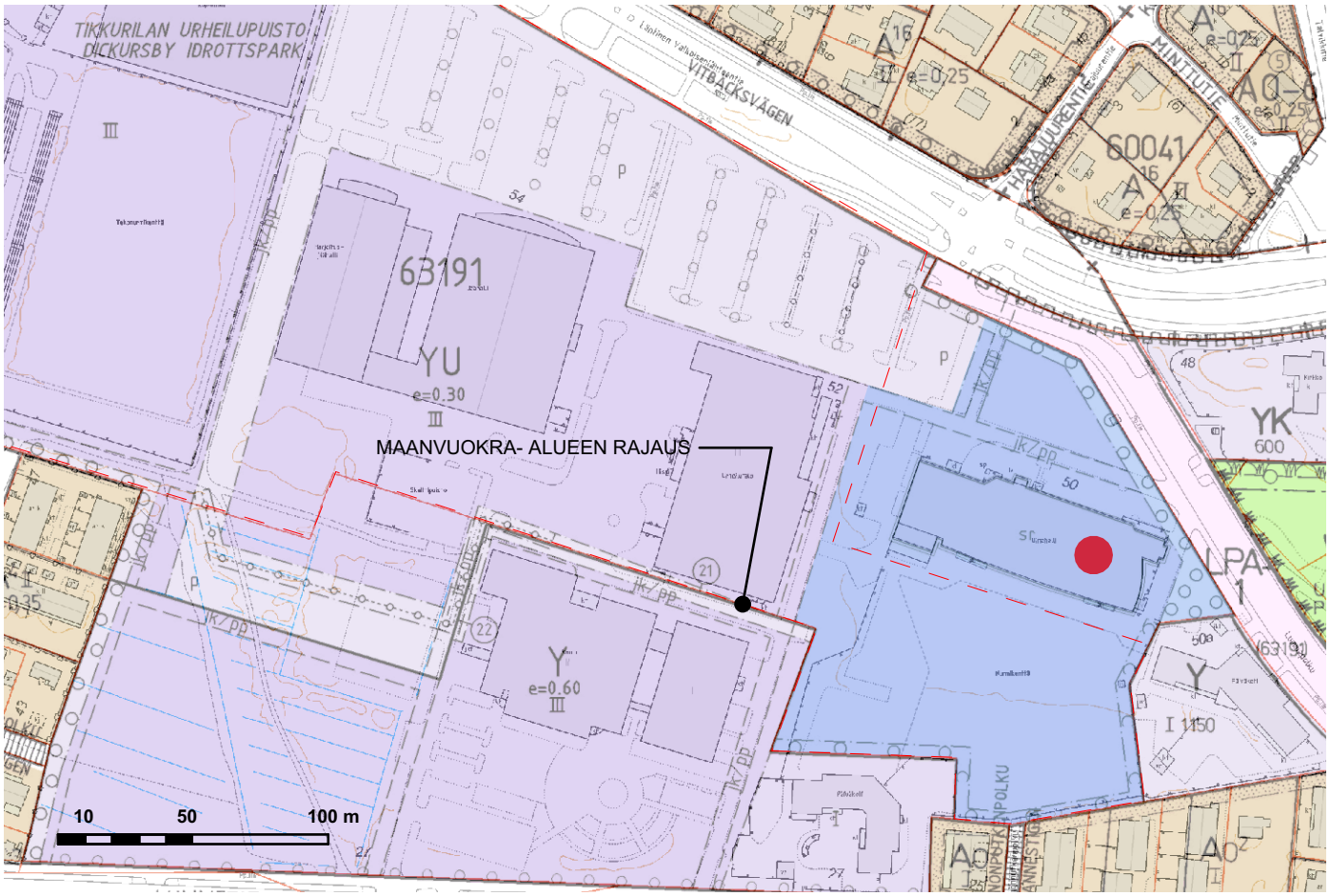

ALUSTA

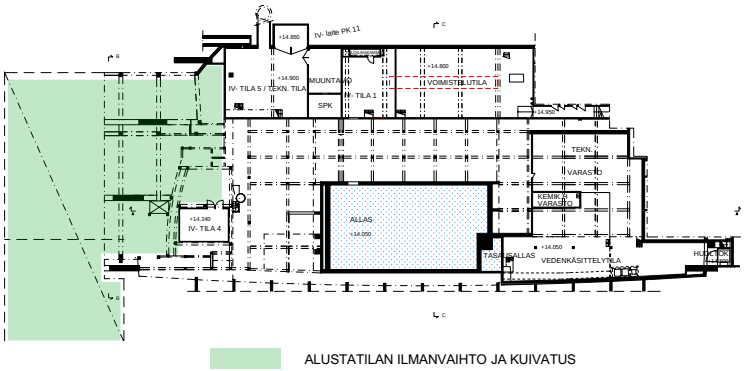

ALUSTATILAN ILMANVAIHTO JA KUIVATUS

KELLARI

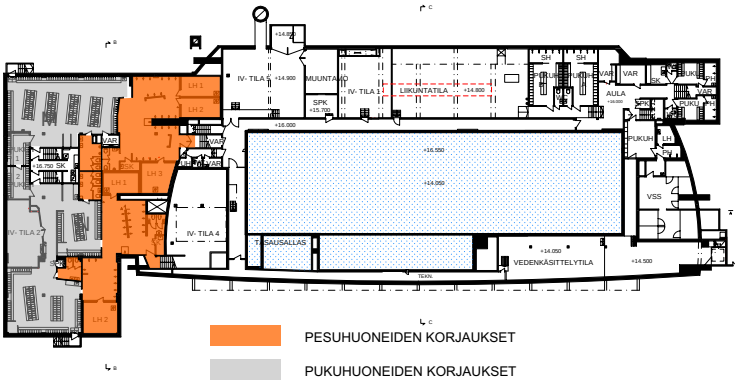

PESUHUONEIDEN KORJAUKSET

PUKUHUONEIDEN KORJAUKSET

1 - KERROS

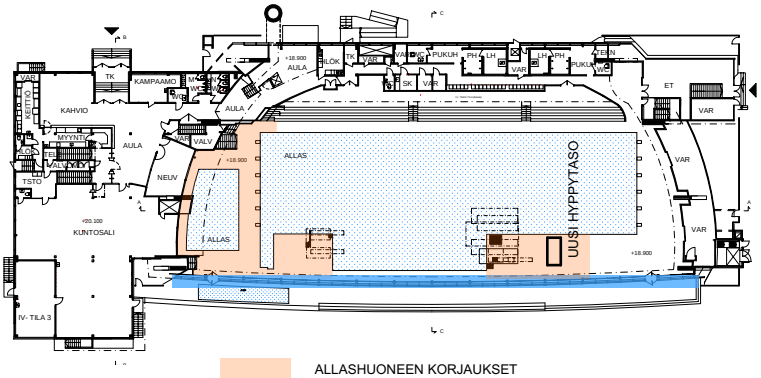

ALLASHUONEEN KORJAUKSET

ETELÄIKKUNOIDEN ILMANVAIHTO JA KORJAUKSET

YLÄTASO

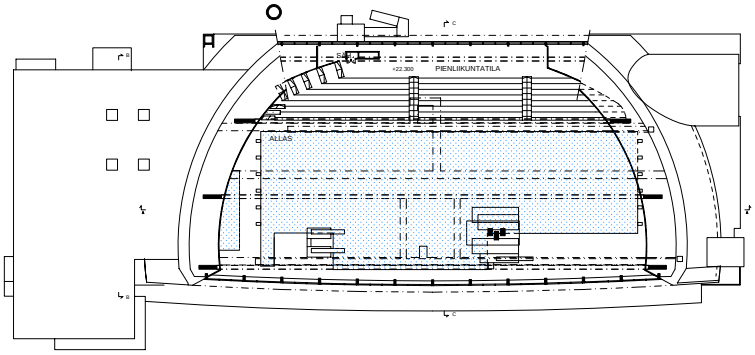

10 m 50 m

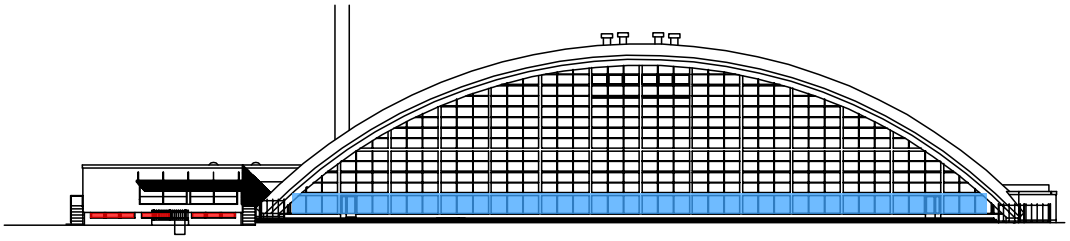

ETELÄ

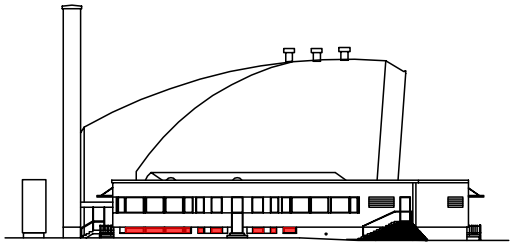

LÄNSI

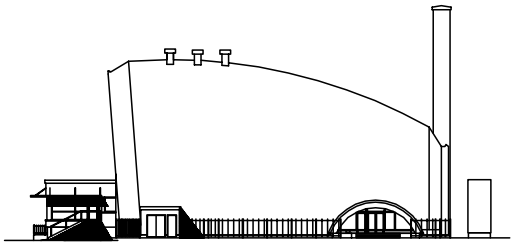

ITÄ

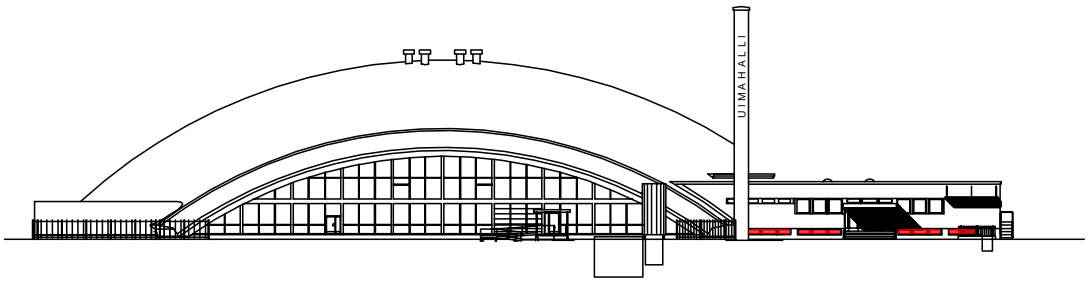

POHJOINEN

ETELÄIKKUNOIDEN SISÄPUOLISET KORJAUKSET

PUKU- JA PESUTILOJEN IKKUNOIDEN UUSIMINEN

ALUSTAN ILMANVAIHTO JA KUIVATUS

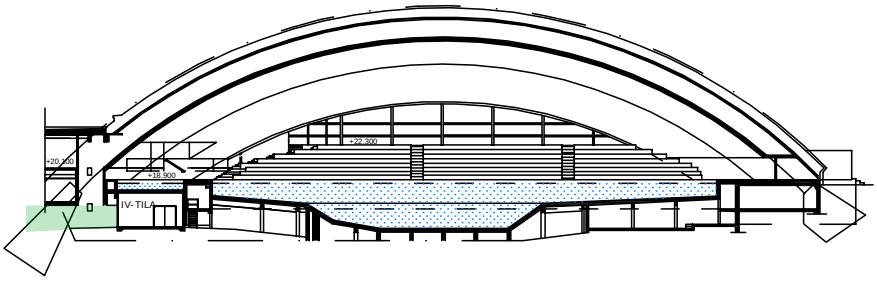

LEIKKAUS

PUKU-, PESU- JA SAUNATILAT


PUKUTILOJEN ALAKATTOTILA


PESUTILOJEN ALAKATTO


PESUTILOJEN NURKKASAUMA


SAUNAT

ALLASTILA

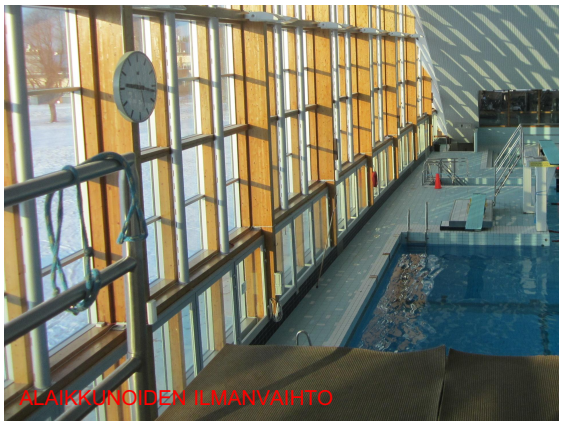
ALAIKKUNOIDEN ILMANVAIHTO


LAATTASAUMAT

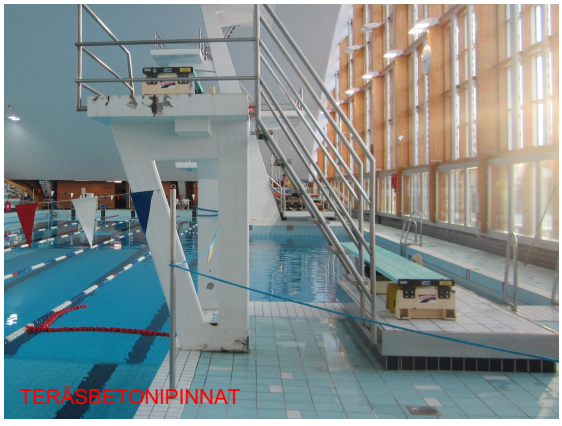
TERÄSBETONIPINNAT


LAATTASAUMAT

Selvitys maauimalan toteuttamisesta Tikkurilan uimahallin yhteyteen

10.1.2016

Tikkurilan uimahallin tarveselvityksen yhteydessä on selvitetty erillisenä osuutena maauimalan toteuttamisen mahdollisuuksia nykyisellä uimahallin piha- alueella ja tilojen sekä teknisten laitteiden hyödyntämistä että tarvittavien huolto- ja teknisten tilojen sijoittumista.

Uimahalli sisältyy Tikkurilan urheilupuiston kokonaisuuteen yhtenä korttelialueena (YU – urheilutoimintaa palvelevien rakennusten korttelialue), jossa on useita eri urheilutoimintaa palvelevia rakennuksia. Uimahallin piha-alue on avoin ja osin puustolla rajattua nurmialuetta, joka alueena on vuokrattu määräajaksi Kiinteistö Oy Tikkurilan urheilutalolle (VTK Kiinteistöt Oy) vuoteen 31.1.2031 saakka.

Piha- alue

Piha- alue toimii kuntalaisten yhteisenä vapaa-ajanviettoalueena, jossa kesäisin on ohjattuja liikuntaa, vapaamuotoista auringonottoa ja palloilua. Pihalla ei ole erityisiä kiinteitä rakennelmia tai rakennuksia lukuun ottamatta rakennuksen eteläreunalla uimahallin rakentamisen yhteydessä nosturia varten rakennuttua teräsbetonitasoa. - Alue rajautuu Peltolan kouluun, Urheilupuiston- ja Lummetien päiväkoteihin sekä asuntokortteliin.

Maaperä on erittäin heikosti kantavaa savea, jonka perustaminen edellyttää paalutusta ja suuren kaivannon ohella tuentoja. Tontin ja pihan poikki kulkee pääviemärilinjaus, joka liittyy alueella sijaitsevaan urheilupalvelukokonaisuuteen (siirtäminen edellyttäisi pääviemärin uudenlaista linjausta). Tontin poikki kulkee myös uimahallin sähköjohto.

Maauimalan sijoittamisen osalla huomioitavia tekijöitä ovat uimahallin nykyiset runkorakenteet, huoltotiet (palo- ja pelastustoiminta, ikkunaseinän huolto), näkö- ja äänisuojat ympäristössä. Altaat ja teknisen huollon tilat tulee sijoittaa riittävän etäälle uimahallin eteläsivulla. Allastilojen (iso allas kuntouimareille, opetusallas, kahluuallas, monitoimiallas) osalla tarvitaan reuna- alueita oleskelua ja huoltoa varten. Alue on aidattava ja järjestettävä valvonta ympäriinsä turvallisuuden ja asiattomien oleskelun estämiseksi. Tontin reunustalla tulee huomioida tarvittavat melu- ja näköesteet.

Toiminnalliset, tekniset ja tilalliset tarpeet

Maauimalan toteuttaminen piha- alueella tarvitsee omat erilliset huolto- ja tekniset tilat (vedenkäsittely, energia, huolto) sekä puku-, pesu- ja wc- tilat. Nykyiset uimahallin tilat sijoittuvat kellariin, josta kulkuyhteyksien, valvonnan ja toiminnan järjestäminen on epätarkoituksenmukaista eikä toteuta julkisille uusille rakennuksille asetettuja esteettömyyden vaatimuksia tarkoituksenmukaisella tavalla. Toiminnallisesti lipunmyynti, henkilökuntatilat (uimavalvonta, siivous, tekninen huolto) ja maauimalan toiminta on toteutettava erikseen.

Erillisiä teknisiä tiloja tarvitaan ilmastointia, vedenkäsittelyä, energiaa ja huoltoa varten. Maauimalan teknisten laitteiden ja tilojen sijoituspaikka on maan alla kellarissa, jolloin huoltoa varten tulee järjestää erillinen luiska ja lastausalue. Piha- alueella tulee järjestää riittävästi tilaa myös aurinkoenergian tarvitsemille laitteille.

Tikkurilan uimahallin laitteiden kapasiteetti ei mahdollista energian ja laitteiden hyödyntämistä maauimalan toteuttamisen osalla. Energiataloudellisesti avouimalan tarkoituksenmukaisin toteuttamistapa alueella on ns. hybridiperiaate, joka hyödyntää aurinkoenergiaa, jäähallin jäähdytyslämpöä, kaukolämpöä ja mm. viereisten koulujen lämmitysjärjestelmiä kaksisuuntaisesti.

Tarkastelun perusteena käytettiin oletettua tilaohjelmaa ja mitoitusta, joka perustuu liikuntatoimen arvioimaan käyttäjätarpeeseen (max 2000 hlö/vrk, 200 hlö/h). Maauimalan (avouimala) tilojen osalla huomioitiin tarvittavat yleisö-, huolto- ja palvelu- sekä asiakastilat (n.607 m^2), allas (n.1452 m^2) ja tekniset tilat. Tarvittavien teknisten tilojen pinta- alan tarve kellarissa on suhteellisen merkittävä (sähköpääkeskus, lämmönjakotila, muuntamo, kemikaalitilat, vedenkäsittelytilat).

Kilpauintia varten ei ole tarkoituksenmukaista rakentaa Tikkurilan uimahallin viereen toista kansallisia kilpailuja täyttävää ulkoallasta eikä erillistä toista hyppytornia.

Yhteenveto

Maauimalan rakentaminen ei sisälly Vantaan kaupungin liikuntapaikkasuunnitelmiin (2009- 2025). Avouimalan rakentaminen sinänsä on toiminnallisesti kannatettava parannus Vantaan kaupungin toimintaympäristössä.

Vantaan kaupunki on valmistuneen kehäradan myötä laajeneva ja kasvava kokonaisuus, jossa maauimalan sijoittamista on tarkoituksenmukaista selvittää edelleen uusien uimahallihankkeiden yhteydessä siten, että vaadittua toiminnallisuutta voidaan tarkoituksenmukaisesti hyödyntää monikäyttöisesti.

Tikkurilan uimahallin piha- alueella on riittävästi tilaa perustoimintoja varten, mutta tilojen, toiminnan ja tekniikan näkökulmasta sijoituspaikka ei ole paras mahdollinen. Nykyisen uimahallin yhteydessä ei saada riittäviä synergiaetuja ed. mainittujen tekijöiden osalla.

Nykyinen Tikkurilan uimahallin piha- alue ja ympäristö tarjoavat erinomaiset puitteet kuntalaisten sekä seurojen käyttöön sellaisenaan. Piha- alueen hyödyntämistä ja käyttöä tulee kehittää jatkossa monipuolisempaan käyttöönsä.

Tilaohjelma

1 Yleisö-, huolto- ja palvelutilat

Kassa	5,0
Valvomo + ensiapu	15,0
Hlö- kunnan puku-, pesu- ja wc- tilat (m/n), 10 hlöä	14,0
Varastotilat	7,0
Siivouskeskus	20,0
Yleisö wc- tilat (inva- keskus)	4,5
`Kioski- tilavaraus`	25,0
	98,5 m^2

Katsomo (pienimuotoinen istuskelu)
Muut tilavaraukset (ulkosuihkut, pesupaikat, katokset, yms.)

2 Asiakastilat

Pukutilat (n/m), 1m2/hlö(200hlöäx1m2x2), 0.5x1.3=0.65 m2/hlö	400,0
Pesu- ja wc- tilat (n/m), 0.6 m2/hlö (167x0.6), suihkut 33 kpl	100,0
Inva- wc- tilat (2x4 m2)	8,0
	508,0 m^2

3 Allastilat (avoaltaat)

Isoallas (8- ratainen kuntoallas)	1250,0
Opetusallas	100,0
Kahluuallas	25,0
Monitoimiallas	75,0
Kylmäallas	2,0
	1452,0 m^2

4 Tekniset tilat

Lämmönjakohuone, Sähköpääkeskus, Muuntamo
Kemikaalitilat, Vedenkäsittelytilat
Muut tilavaraukset (aurinkokerääjät, ajoluiskat, huoltopiha, suojavyöhyke)

5 Peli- ja oleskelualue

Toimintojen sijoittelukaavio piha- alueella



14 § Pääkaupunkiseudun Junakalusto Oy:n osakassopimuksen muuttaminen

VD/5968/00.04.01/2017
KN/SB/NJ

Pääkaupunkiseudun Junakalusto Oy (Junakalustoyhtiö) on pääkaupunkiseudun kuntien (Helsinki, Vantaa, Espoo ja Kauniainen) sekä VR-Yhtymä Oy:n (VR) omistama yhtiö, jonka tehtävänä on hankkia ja omistaa Helsingin seudun liikenne -kuntayhtymän (HSL) liikenteessä tarvittava uusi junakalusto ja järjestää sen kunnossapito. Yhtiö vastaa myös rahoituksen järjestämisestä junakalustohankinnoille. Vantaan kaupungin omistusosuus yhtiöstä on 17 % (VR 35 %, Helsinki 34 %, Espoo 12 %, Kauniainen 2 %).

Junakalustoyhtiön toimintakonseptiin kuuluu, että se vuokraa hankkimansa kaluston HSL:lle pitkäaikaisella vuokrasopimuksella, joka on voimassa leasingsopimusten keston ajan, eli 25 vuotta kaluston käyttöönotosta. HSL puolestaan antaa Junakalustoyhtiöltä vuokraamansa junat pääkaupunkiseudun lähijunaliikennettä hoitavan operaattorin käyttöön. Liikenneoperaattori on tällä hetkellä VR. HSL:n tarkoituksena on, että 1.4.2016 käynnistyneellä suorahankintajaksolla valmistaudutaan kilpailuttamiseen ja toteutetaan koko kilpailuttamisprosessi siten, että kilpailutettu liikenne alkaa kesällä 2021.

VR:n omistamien osakkeiden ostaminen

Jo Junakalustoyhtiön perustamista edeltäneissä selvityksissä otettiin huomioon myöhempi kilpailutilanne ja varauduttiin siihen, että yhtäältä VR ja toisaalta kaupungit voivat edellyttää, että VR luopuu Junakalustoyhtiön osakkeista. Junakalustoyhtiön osakassopimukseen on otettu osakkeiden myyntiä ja lunastusta koskevat ehdot pääkaupunkiseudun lähijunaliikenteen kilpailuttamisen varalle. Osakassopimuksessa annetaan lisäksi kunnille lunastusoikeus sellaisen tilanteen varalle, että VR ei enää ole pääkaupunkiseudun lähiliikenteen operoija.

Pääkaupunkiseudun kunnat ja VR neuvottelivat alkuvuodesta 2016 esisopimuksesta, jonka mukaisesti kunnat ostavat VR:n omistamat Junakalustoyhtiön osakkeet vuonna 2017, kun kaikki Sm5-junat on toimitettu ja ne ovat liikenteessä, kuitenkin viimeistään 29.9.2017.

Kaupunginhallitus päätti 7.3.2016 (§ 16) hyväksyä, että kaupunki ostaa VR:n omistamat Pääkaupunkiseudun Junakalusto Oy:n osakkeet yhdessä Helsingin, Espoon ja Kauniaisten kaupunkien kanssa. Vantaan osuus ostettavista Junakalustoyhtiön osakkeista on 21/200 osaketta, ja yhtiön nettovarallisuuteen perustuva kauppahintaosuus arviolta 21 000 euroa. Samalla kaupunginhallitus hyväksyi osakekauppaa koskevan sitovan esisopimuksen ja kauppakirjan, joka tehdään sen jälkeen, kun kaikki Sm5-junat ovat tulleet toimitetuksi ja ne ovat liikenteessä, kuitenkin viimeistään 29.9.2017. VR:n omistamien osakkeiden ostamista koskeva sitova esisopimus allekirjoitettiin 5.4.2016. Varsinainen kauppakirja on tarkoitus allekirjoittaa 15.8.2017. Kaupan toteuttamisen jälkeen Vantaan omistusosuus Junakalustoyhtiöstä on 27,5 %.

Osakkeiden kauppahintana pidetään VR:n omistusosuuden mukaista osuutta Junakalustoyhtiön nettovarallisuudesta. Osakekaupan yhteydessä Junakalustoyhtiö suorittaa lisäksi VR:lle sen osuuden osakkeenomistajien jäljellä olevasta pääomalainasta kaupantekopäivänä. Pääomalainan kokonaismäärä on Junakalustoyhtiön vuoden 2016 tilinpäätöksessä 6,3 milj. euroa ja VR:n osuus siitä on 2,2 milj. euroa.

Osakassopimuksen muuttaminen

Junakalustoyhtiön osakkeenomistajat tekivät 25.11.2003 yhtiön perustamisen yhteydessä osakassopimuksen koskien Junakalustoyhtiön hallintoa, rahoitusta ja osakkeiden määrää. Junakalustoyhtiön muiden osakkaiden ostaessa VR:n osakkeet on osakassopimusta tarpeen muuttaa siten, ettei VR enää ole sopimuksen osapuoli. Osakkaina olevien kaupunkien edustajien kanssa on tätä tarkoitusta varten neuvoteltu loppukevään 2017 aikana osakassopimuksen muutoksista. Neuvottelujen tuloksena syntynyt luonnos uudeksi osakassopimukseksi on esitystekstin liitteenä.

Keskeisimmät muutokset uudessa osakassopimuksessa ovat VR:n osapuoliaseman poistumisen ohella
- sopimuksen tarkoituksen ja yhtiön toiminnan kuvauksen tiivistäminen;
- yhtiön perustamiseen ja aiempiin rahoituskierroksiin liittyvien kirjausten poistaminen;
- yhtiökokouksissa käsiteltäviä asioita koskevien mainintojen poistaminen;
- hallituksen kokoonpanon pienentäminen kuudesta jäsenestä neljään;
- hallituksen päätöksentekoa koskevien yksimielisyysvaatimusten lisääminen;

- osingonjakoa koskevien määräysten poistaminen;
- viranomaisilmoituksia koskevien määräysten poistaminen;
- osakkeiden myyntiä ja lunastusta koskevien ehtojen poistaminen;
- kilpailukieltoa koskevien ehtojen poistaminen;
- sopimuksen erillistä arviointia koskevan kirjauksen poistaminen sekä
- sopimusrikkomuksia koskevan ehdon tarkentaminen vastaamaan sopimuksen tarkistettua sisältöä.

Kaupunginhallitus 19.6.2017 § 14

Kaupunginjohtajan esitys:
Päätetään
a) hyväksyä Vantaan kaupungin osalta liitteen mukainen Pääkaupunkiseudun Junakalusto Oy:n uusi osakassopimus,
b) oikeuttaa konsernihallinto tekemään siihen tarvittaessa teknisluonteisia tai muuten vähäisiä korjauksia, sekä
c) todeta, että päätöksen täytäntöönpanon edellytyksenä on, että Helsingin, Espoon ja Kauniaisten kaupungit tekevät omalta osaltaan vastaavat päätökset uuden osakassopimuksen hyväksymisestä.

Käsittely:
Merkittiin, että apulaiskaupunginjohtaja Martti Lipponen poistui yhteisöjääviyden vuoksi kokoushuoneesta tämän asian käsittelyn ja päätöksenteon ajaksi.

Päätös:
Hyväksyttiin esitys.

Liitteet:
- Voimassa oleva osakassopimus (salassa pidettävä, JulkL 24 § 1 mom. kohta 20)
- Luonnos uudeksi osakassopimukseksi (salassa pidettävä, JulkL 24 § 1 mom. kohta 20)
- Lunastusta koskeva esisopimus

Täytäntöönpano: Konsernipalvelut

Muutoksenhakuohje: 1. Oikaisuvaatimus

Lisätiedot:
Apulaiskaupunginjohtaja Martti Lipponen, puh. 09 8392 2033, etunimi.sukunimi[at]vantaa.fi

VR:N OMISTAMAT PÄÄKAUPUNKISEUDUN JUNAKALUSTO OY:N OSAKKEET /

ESISOPIMUS OSAKKEIDEN KAUPASTA

1. Sopijapuolet

Sopijapuoli / Ostajat:

(1) Helsingin kaupunki
Osoite: Pohjoisesplanadi 11–13, 00170 Helsinki / PL 1, 00099 Helsingin kaupunki (jäljempänä Helsinki)
Osakkuus Junakalustoyhtiössä 34 % ja osakkeista 68 kpl 200:sta.

(2) Vantaan kaupunki
Osoite: Asematie 7, 01300 Vantaa
(jäljempänä Vantaa)
Osakkuus Junakalustoyhtiössä 17 % ja osakkeista 34 kpl 200:sta.

(3) Espoon kaupunki
Osoite: Asemakuja 2 C, 02770 Espoo / PL 11, 02070 Espoon kaupunki
(jäljempänä Espoo)
Osakkuus Junakalustoyhtiössä 12 % ja osakkeista 24 kpl 200:sta.

(4) Kauniaisten kaupunki
Osoite: Kauniaistentie 10, 02700 Kauniainen
(jäljempänä Kauniainen)
Osakkuus Junakalustoyhtiössä 2 % ja osakkeista 4 kpl 200:sta.

Helsinki, Vantaa, Espoo ja Kauniainen (jäljempänä yhdessä myös Kunnat tai Ostajat taikka kukin erikseen Ostaja).

Sopijapuoli / Myyjä:

(1) VR-Yhtymä Oy
Osoite: Vilhonkatu 13, 00100 Helsinki
(jäljempänä VR tai Myyjä)
Osakkuus Junakalustoyhtiössä 35 % ja osakkeista 70 kpl 200:sta.

Osoite Toinen linja 7, 6.krs
Puhelin + 358 9 310 34986
Faksi + 358 9 310 35090
Tilinro 159630-25835
Y-tunnus 1874314-4

LIITE: Rautatalinhallitus 19.06.2013 / 14 §

2. Esisopimuksen tausta ja tarkoitus

2.1. Tausta

VR ja pääkaupunkiseudun kunnat (Helsinki, Vantaa, Espoo ja Kauniainen), jotka yhdessä omistavat 100 % Pääkaupunkiseudun Junakalusto Oy:n (jäljempänä Junakalustoyhtiö tai Yhtiö) osakekannasta, sopivat tällä esisopimuksella (jäljempänä Esisopimus) sovellettavista ehdoista, joilla VR Myyjänä luopuu Ostajien kanssa tehtävällä kaupalla osakkeistaan / osakkuudestaan Junakalustoyhtiössä siten ja siinä aikataulussa kuin tässä Esisopimuksessa on määritelty.

Junakalustoyhtiön osakkaat ovat yhtiötä perustettaessa allekirjoittaneet 25.11.2003 päivätyn osakassopimuksen koskien Junakalustoyhtiön hallintoa, rahoitusta ja osakkaiden merkintää. Osakassopimuksessa on sovittu myös osakkeiden myyntiin ja lunastukseen sovellettavista ehdoista, ml. kauppahinnan määräytyminen.

Edellä olevan mukaisesti ja VR:n luopuessa osakkuudestaan Junakalustoyhtiössä, Sopijapuolet sopivat tällä Esisopimuksella tehtävästä kaupasta ja ehdoista, joilla VR myy ja Ostajat ostavat kaikki VR:n omistamat osakkeet Junakalustoyhtiössä.

2.2. Aikataulu kauppakirjan allekirjoitukselle/kaupan täytäntöönpanolle

Tämän Esisopimuksen mukaisesti tehtävä kauppakirja (jäljempänä Kauppakirja) allekirjoitetaan ja sen mukainen VR:n omistamien Junakalustoyhtiön osakkeiden kauppa toteutetaan välittömästi sen jälkeen kun kaikki ns. optiosarjan nro 2 junayksiköt on alustavasti hyväksytty (PAC) matkustajaliikenteeseen, mutta joka tapauksessa viimeistään 29.9.2017.

Kauppakirja tehdään tässä Esisopimuksessa sovituin ehdoin ja edellä mainitussa aikataulussa. Kauppakirjan luonnos on tämän Esisopimuksen liitteenä.

Kunnat Ostajina ja Junakalustoyhtiön osakkaina sitoutuvat huolehtimaan siitä, että Junakalustoyhtiö alla kohdassa 3 selvitetyn mukaisesti ja Kauppakirjassa mainitulla tavalla suorittaa kaupantekopäivänä VR:lle sen jäljellä olevan pääomalainasaatavan korkoineen.

LIITE: kaupunginhallitus 19.06.2017 / 14 §
Osoite Puhelin Faksi Tilinro Y-tunnus
Toinen linja 7, 6 krs + 358 9 310 34986 + 358 9 310 35090 159630-25835 1874314-4

3. Esisopimusta linjaavat yhtiöjärjestyksen ja osakassopimuksen ehdot

Osakkeiden kauppahinta määritetään osakassopimuksen kohdan 19.4 sisältämän laskentakaavan mukaisesti ja on tilinpäätöksen 31.12.2015 mukaan seuraava:

Junakalustoyhtiön nettovarallisuus, pääomalainat ja takausvastuut

Junakalustoyhtiön tilinpäätöksen 31.12.2015 mukaan Junakalustoyhtiön nettovarallisuus on 200.000 euroa eli sama kuin Junakalustoyhtiön osakepääoma.

Junakalustoyhtiön osakkeiden kokonaismäärä on 200 osaketta ja osakekohtainen osuus nettovarallisuudesta ja vastaavasti kauppahinta on siten 1.000 euroa/osake. Osakkaiden osuudet nettovarallisuudesta ovat näin seuraavat:

- VR 70 osaketta eli yhteensä 70.000 euroa,
- Helsinki 68 osaketta eli yhteensä 68.000 euroa,
- Vantaa 34 osaketta eli yhteensä 34.000 euroa,
- Espoo 24 osaketta eli yhteensä 24.000 euroa,
- Kauniainen 4 osaketta eli yhteensä 4.000 euroa.

Mikäli Junakalustoyhtiön nettovarallisuus muuttuisi edellä esitetystä ennen Kauppakirjan allekirjoittamista, tarkistetaan osakkeiden kauppahintaa vastaavasti.

Kunnat Junakalustoyhtiön osakkaina sopivat tällä Esisopimuksella, että ne toteuttavat VR:n osakkeiden kaupan seuraavasti:

- Helsinki ostaa 31 osaketta (kaupan toteutumisen jälkeen yhteensä 99 osaketta)
- Vantaa ostaa 21 osaketta (kaupan toteutumisen jälkeen yhteensä 55 osaketta)
- Espoo ostaa 15 osaketta (kaupan toteutumisen jälkeen yhteensä 39 osaketta)
- Kauniainen ostaa 3 osaketta (kaupan toteutumisen jälkeen yhteensä 7 osaketta)

Kunnat tulevat keskenään erikseen sopimaan ja täsmentämään kaupanteon yhteydessä osakassopimusta vastaamaan uusia omistussuhteita siten kuin kunnat keskenään harkitsevat ja sopivat.

Kauppahinnan maksun lisäksi Ostajat sitoutuvat huolehtimaan siitä, että Junakalustoyhtiöllä on käytettävissään tarvittavat varat ja että se suorittaa kaupanteon yhteydessä Myyjälle pääomalainan takaisinmaksun seuraavasti:

LIITE: Kaupunginhallitus 19.06.2017 / 14 §
Osoite Toinen linja 7, 6.krs
Puhelin + 358 9 310 34986
Faksi + 358 9 310 35090
Tilinro 159630-25835
Y-tunnus 1874314-4

Junakalustoyhtiön tilinpäätöksen 31.12.2015 perusteella osakkaiden myöntämien pääomalainojen kokonaismäärä ilman korkoja on yhteensä 6.297.151,20 euroa, mikä jakaantuu osakkaiden kesken seuraavasti:

- VR 2.204.002,92 euroa (35 %)
- Helsinki 2.141.031,41 euroa (34 %)
- Vantaa 1.070.515,70 euroa (17 %)
- Espoo 755.658,14 euroa (12 %)
- Kauniainen 125.943,02 euroa (2 %)

Selvyyden vuoksi todetaan, että Junakalustoyhtiön talousarvion ja talouden suunnittelun perusteella pääomalainoja tullaan lyhentämään vuosina 2016 ja 2017. Siten jos Myyjän Junakalustoyhtiölle myöntämän pääomalainan määrä on muuttunut 31.12.2015 tilinpäätöksen ja Kauppakirjan allekirjoituspäivän välisenä aikana, takaisinmaksettavan pääomalainan määrä tarkistetaan vastaavasti ja Kauppakirjan allekirjoitukseen mennessä tehdyt lyhennykset otetaan täysimääräisesti huomioon määriteltäessä VR:lle maksettavan pääomalainaosuuden määrää. Kertyneiden maksamattomien ja takaisinmaksettavalle pääomalainalle maksettavien korkojen määrä lasketaan ja vahvistetaan Kauppakirjan allekirjoitukseen mennessä.

Tämän mukaisesti Ostajat sitoutuvat huolehtimaan siitä, että Junakalustoyhtiöllä on käytettävissään tarvittava rahoitus, jotta se voi suorittaa edellä selvitetyn mukaisesti ja Kauppakirjassa määritellyllä tavalla VR:n myöntämän pääomalainan takaisinmaksun, ml. pääomalainalle kertyneet maksamattomat korot.

Junakalustoyhtiön osakkailla ei ole takausvastuita Junakalustoyhtiön puolesta.

Tällä Esisopimuksella ei muuteta osakassopimusta miltään muilta osin kuin mitä tässä on nimenomaisesti sovittu.

Osapuolet sopivat, että Myyjän velvollisuus osallistua Yhtiön rahoittamiseen, mukaan lukien mutta ei rajoittuen mm. osakkeiden merkintävelvollisuus, osakepääoman korotukset, takausvelvollisuudet sekä muu rahoitus, sekä mahdolliset velvollisuudet antaa muitakaan sitoumuksia Yhtiön puolesta osakassopimuksen tai millään muulla perusteella, päättyy tämän Esisopimuksen allekirjoituksin.

Kukin Sopijapuoli sitoutuu osaltaan myötävaikuttamaan ja tekemään ajallaan kaikki sellaiset yhtiöoikeudelliset päätökset sekä muut

mahdolliset päätökset ja toimenpiteet kuin myös varmistamaan, että sen edustajilla on asianmukaiset valtuudet, jotka ovat tarpeen tämän Esisopimuksen allekirjoittamiseksi sekä kaupan toteuttamiseksi, ml. Kauppakirjan allekirjoittaminen, tämän Esisopimuksen mukaisesti ja tässä sovitussa aikataulussa.

4. Kauppakirja

Tällä Esisopimuksella Sopijapuolet sitoutuvat tekemään ja allekirjoittamaan liitteenä olevan luonnoksen mukaisten ehtojen ja periaatteiden mukaisesti laadittavan Kauppakirjan.

Edellä kohdassa 2.2 sovitun mukaisesti Kauppakirja allekirjoitetaan ja osakkeiden kauppa tehdään sekä pannaan kaikilta osiltaan täytäntöön välittömästi sen jälkeen kun kaikki optiosarjan nro 2 junayksiköt on alustavasti hyväksytty (PAC) matkustajaliikenteeseen, mutta joka tapauksessa viimeistään 29.9.2017.

5. Esisopimuksen luottamuksellisuus ja julkistaminen

Sopijapuolet toteavat, että ottaen huomioon tämän Esisopimuksen tarkoitus ja siinä sovitut toimenpiteet sekä Esisopimuksen muu sisältö, Esisopimuksessa ei ole sellaisia Sopijapuolia koskevia taikka muita luottamuksellisia tietoja, jotka olisivat Sopijapuolia velvoittavien säädösten nojalla taikka muuten perustellusti salassa pidettäviä. Tämän mukaisesti Sopijapuolet yhdessä ja kukin erikseen hyväksyvät, ettei Esisopimukseen taikka sen sisältämiin tietoihin kohdistu erityisiä Sopijapuolia velvoittavia luottamuksellisuus- taikka salassapitovelvoitteita.

Edellä sanotusta huolimatta Sopijapuolet sopivat yhteisesti kaikista tähän Esisopimukseen liittyvistä mahdollisista lehdistötiedotteista ja muista julkistuksista.

6. Muutokset

Kaikki muutokset tähän Esisopimukseen ja siihen sisältyvään Kauppakirjan luonnokseen taikka sen ehtoihin on sovittava kirjallisesti kaikkien Sopijapuolten kesken.

7. Sopimuksen siirtäminen

LIITE: Kaupunginhallitus 19.06.2017 / 14 §
Osoite Toinen linja 7, 6.krs Puhelin + 358 9 310 34986 Faksi + 358 9 310 35090 Tilinro 159630-25835 Y-tunnus 1874314-4

VR:llä ei ole oikeutta siirtää Esisopimusta tai sen mukaisia velvoitteita taikka oikeuksia kolmannelle osapuolelle ilman kaikkien Sopijapuolten kirjallista suostumusta.

Ostajilla, yhdessä taikka erikseen, ei ole oikeutta siirtää Esisopimusta tai sen mukaisia velvoitteita taikka oikeuksia kolmannelle osapuolelle.

8. Sovellettava laki ja erimielisyydet

Esisopimukseen sovelletaan Suomen lakia.

Esisopimuksesta syntyvistä erimielisyyksistä Sopijapuolten on toisen tai toisten Sopijapuolten pyynnöstä viipymättä neuvoteltava keskenään ja tarvittaessa toisten Sopijapuolten kanssa sekä pyrittävä ratkaisuun.

Erimielisyydet, joista Sopijapuolet eivät pääse sopimukseen, ratkaistaan välimiesmenettelyssä Helsingissä Keskuskauppakamarin välimiesmenettelysääntöjen mukaisesti.

9. Voimassaolo ja sitovuus

Tämä Esisopimus tulee voimaan, kun kaikki Sopijapuolet ovat sen allekirjoittaneet, ja se on voimassa siihen saakka, kunnes Kauppakirja on tehty ja kaikkien Sopijapuolten sitovasti allekirjoittama sekä kaikki Esisopimuksen mukaiset velvoitteet on täytetty.

Kukin Sopijapuoli sitoutuu noudattamaan tässä Esisopimuksessa sovittua ja selvyyden vuoksi todetaan, että Sopijapuolet, yhdessä taikka kukaan erikseen, eivät saa kieltäytyä tekemästä tämän Esisopimuksen tarkoittamaa osakkeiden kauppaa millään perusteella kun Esisopimuksessa sovitut edellytykset ovat täyttyneet.

Sopijapuolet ovat toimittaneet Junakalustoyhtiölle tiedoksi kopion tästä Esisopimuksesta ja Kunnat Junakalustoyhtiön osakkaina sitoutuvat kukin osaltaan käyttämään omistuksensa tuomaa äänivaltaa ja toimimaan nimeämänsä hallituksen jäsenen välityksellä siten ja sen varmistamiseksi, että Junakalustoyhtiö osaltaan noudattaa tässä sovittua siltä osin kuin asia kulloinkin koskee Junakalustoyhtiötä ja että Junakalustoyhtiö tulee toimimaan sen mukaisesti.

LIITE: kaupunginhallitus 19.06.2017 / 14 §
Osoite Puhelin Faksi Tilinro Y-tunnus
Teinon linja 7, 6 krn + 358 9 310 34986 + 358 9 310 35090 159630-25835 1874314-4

10. Allekirjoitukset

Esisopimusta on tehty viisi (5) samasanaista kappaletta, yksi kullekin Sopijapuolelle.

Helsingissä 5. päivänä kuluvi kuuta 2016

VR-Yhtymä Oy

Mikael Aro
toimitusjohtaja

Maisa Romanainen
divisioonajohtaja

Helsingin kaupunki

Sami Sarvilinna
kaupunginlakimies

Espoon kaupunki

Jukka Mäkelä
kaupunginjohtaja

Vantaan kaupunki

Kari Nenonen
kaupunginjohtaja

Hanna Ormio
hallintojohtaja

Kauniaisten kaupunki

Christoffer Masar
kaupunginjohtaja

Gun Söderlund
kaupunginsihteeri

LIITTEET: Kauppakirja

LIITE: Kaupunginhallitus 19.06.2017 / 14 §

Osoite Toinen linja 7, 6 krs
Puhelin + 358 9 310 34986
Faksi + 358 9 310 35090
Tilinro 159630-25835
Y-tunnus 1874314-4

15 § Lausunto valtiovarainministeriölle luonnoksesta hallituksen esitykseksi Kuntien takauskeskuksesta annetun lain muuttamiseksi

VD/4595/03.00.00/2017
KN/ML/SB/TN/HY-L

Valtiovarainministeriö pyytää 8.5.2017 päivätyllä kirjeellä mm. Vantaan kaupungin lausuntoa luonnoksesta hallituksen esitykseksi Kuntien takauskeskuksesta annetun lain muuttamiseksi. Lausunto pyydetään toimittamaan valtiovarainministeriöön 4.7.2017 mennessä.

Luonnoksessa ehdotetaan lakiin lisättäväksi uusi pykälä, jolla huomioitaisiin maakuntien perustamisesta 1.1.2019 aiheutuvat velallisen muutokset. Lisäksi takauskeskuksen valtuuskunnan toimikauden alkamisajankohtaa ehdotetaan muutettavaksi. Lakiin ehdotetaan myös lisättäväksi maininta nimenomaisesti mahdollisuudesta käyttää sopimusvakuuksia.

Maakuntien perustamiseen liittyvä uusi pykälä on tarkoitettu tulemaan voimaan yhtä aikaa maakuntalain, sosiaali- ja terveydenhuollon järjestämisestä annetun lain sekä pelastustoimen järjestämisestä annetun lain voimaanpanosta annettavan lain kanssa. Muiden muutosten on tarkoitus tulla voimaan viimeistään syyskuussa 2017.

Konsernipalveluissa valmisteltu lausunto on liitteenä.

Lausuntopyyntö ja luonnos hallituksen esitykseksi ovat liitteenä.

Kaupunginhallitus 19.6.2017 § 15

Konsernipalveluiden apulaiskaupunginjohtajan esitys:
Päätetään antaa valtiovarainministeriölle liitteen mukainen lausunto luonnoksesta hallituksen esitykseksi Kuntien takauskeskuksesta annetun lain muuttamiseksi.

Päätetään tarkastaa ja hyväksyä pöytäkirja tämän pykälän osalta heti kokouksessa.
Käsittely:
Merkittiin, että apulaiskaupunginjohtaja Jaakko Niinistö poistui yhteisöjääviyden vuoksi kokoushuoneesta tämän pykälän käsittelyn ja päätöksenteon ajaksi.
Päätös:
Hyväksyttiin esitys.

Tarkastettiin ja hyväksyttiin pöytäkirja tämän pykälän osalta heti kokouksessa.

Liitteet:
- Valtiovarainministeriön lausuntopyyntö liitteineen
- Kaupunginhallituksen lausunto

Täytäntöönpano: kaupunginkanslia ja rahoitus

Muutoksenhakuohje: 4.1. Valituskielto

Lisätiedot:
apulaiskaupunginjohtaja Martti Lipponen, etunimi.sukunimi[at]vantaa.fi

VANTAAN KAUPUNKI - Kirjaamo
Saapunut: 8.5.2017
Dn:o VD/4595/03.00.00/2017

VALTIOVARAINMINISTERIÖ

Lausuntopyyntö

VM/932/03.01.00/2017

8.5.2017

Jakelussa mainituille

Luonnos hallituksen esitykseksi Kuntien takauskeskuksesta annetun lain muuttamiseksi

Valtiovarainministeriö pyytää lausuntoanne luonnoksesta hallituksen esitykseksi Kuntien takauskeskuksesta annetun lain muuttamiseksi.

Myös muut kuin jakelussa mainitut tahot voivat antaa luonnoksesta lausuntonsa.

Luonnoksessa ehdotetaan muutettavaksi Kuntien takauskeskuksesta annettua lakia. Lakiin lisättäisiin uusi pykälä, jolla huomioitaisiin maakuntien perustamisesta 1.1.2019 aiheutuvat velallisen muutokset. Lisäksi takauskeskuksen valtuuskunnan toimikauden alkamisajankohtaa muutettaisiin ja laissa mainittaisiin nimenomaisesti mahdollisuus käyttää sopimusvakuuksia.

Maakuntien perustamiseen liittyvä uusi pykälä on tarkoitettu tulemaan voimaan yhtä aikaa maakuntalain, sosiaali- ja terveydenhuollon järjestämisestä annetun lain sekä pelastustoimen järjestämisestä annetun lain voimaantulosta annettava lain kanssa. Muiden muutosten on tarkoitus tulla voimaan viimeistään syyskuussa 2017.

Lausuntopyynnön liitteenä on luonnos hallituksen esitykseksi.

Lausuntopyyntö liitteineen on saatavilla suomen ja ruotsin kielellä valtiovarainministeriön verkkosivuilla (www.vm.fi/ hankkeet ja säädösvalmistelu) sekä sote- ja maakuntauudistuksen verkkosivuilla (www.alueuudistus.fi/ lausuntopyynnöt).

Lausunnot pyydetään toimittamaan valtiovarainministeriön kirjaamoon 4.7.2017 klo 16.15 mennessä. Lausunnot pyydetään toimittamaan ensisijaisesti sähköpostitse (valtiovarainministerio@vm.fi). Lausunnon voi toimittaa myös postitse osoitteella Valtiovarainministeriö, PL 28, 00023 Valtioneuvosto. Lausunnoissa pyydetään käyttämään viitetietona: VM/932/03.01.00/2017

Lisätietoja lausuntopyynnöstä antavat finanssineuvos Jani Pitkäniemi, puh. 02955 30494 (jani.pitkaniemi@vm.fi), hallitusneuvos Auli Valli-Lintu, puh. 02955 30079 (auli.valli-lintu@vm.fi) ja lainsäädäntöneuvos Minna-Marja Jokinen, puh.. 02955 30820 (minna-marja.jokinen@vm.fi).

Valtiovarainministeriö Snellmaninkatu 1 A, Helsinki PL 28, 00023 Valtioneuvosto Puh 0295 16001 (Vaihde) Faksi 09 160 33123 valtiovarainministerio@vm.fi www.vm.fi Y-tunnus 0245439-9

Osastopäällikkö Auli Valli-Lintu

Lainsäädäntöneuvos Minna-Marja Jokinen

Liite Luonnos hallituksen esitykseksi Kuntien takauskeskuksesta annetun lain muuttamiseksi

Jakelu
Kuntien takauskeskus
Kuntarahoitus Oyj
Suomen Kuntaliitto
Finanssivalvonta
Finanssialan Keskusliitto
Helsingin kaupunki
Espoon kaupunki
Tampereen kaupunki
Vantaan kaupunki
Oulun kaupunki
Turun kaupunki
Jyväskylän kaupunki
Lahden kaupunki
Kuopion kaupunki
Kouvolan kaupunki
Porin kaupunki
Joensuun kaupunki
Lappeenrannan kaupunki
Hämeenlinnan kaupunki
Vaasan kaupunki
Rovaniemen kaupunki
Seinäjoen kaupunki
Mikkelin kaupunki
Kotkan kaupunki
Salon kaupunki
Porvoon kaupunki
Kokkolan kaupunki
Lohjan kaupunki
Hyvinkään kaupunki
Nurmijärven kunta
Järvenpään kaupunki
Imatran kaupunki
Ruokolahden kunta
Kauhajoen kaupunki
Lappajärven kunta
Pieksämäen kaupunki
Heinäveden kunta
Kajaanin kaupunki
Suomussalmen kaupunki
Forssan kaupunki
Hattulan kunta
Kaustisen kunta
Äänekosken kaupunki
Viitasaaren kaupunki
Konneveden kunta
Pyhtään kunta

Sodankylän kunta
Tervolan kunta
Mänttä-Vilppulan kaupunki
Valkeakosken kaupunki
Vesilahden kunta
Mustasaaren kunta
Isokyrön kunta
Lieksan kaupunki
Polvijärven kunta
Raahen kaupunki
Pyhäjärven kaupunki
Utajärven kunta
Varkauden kaupunki
Suonenjoen kaupunki
Keiteleen kunta
Heinolan kaupunki
Hartolan kunta
Rauman kaupunki
Harjavallan kaupunki
Karvian kunta
Loviisan kaupunki
Mäntsälän kunta
Siuntion kunta
Raision kaupunki
Paraisten kaupunki
Kemiönsaaren kunta
Vehmaan kunta

Tiedoksi Sosiaali- ja terveysministeriö

Luonnos 5.5.2017

Hallituksen esitys Eduskunnalle laiksi Kuntien takauskeskuksesta annetun lain muuttamisesta

Esityksen pääasiallinen sisältö

Esityksessä ehdotetaan muutettavaksi Kuntien takauskeskuksesta annettua lakia. Lakiin lisättäisiin uusi pykälä, jolla huomioitaisiin maakuntien perustamisesta 1.1.2019 aiheutuvat velallisen muutokset. Takauskeskuksen valtuuskunnan toimikauden alkamisajankohtaa muutettaisiin ja laissa mainittaisiin nimenomaisesti mahdollisuus käyttää sopimusvakuuksia.

Maakuntien perustamiseen liittyvä uusi pykälä on tarkoitettu tulemaan voimaan yhtä aikaa maakuntalain, sosiaali- ja terveydenhuollon järjestämisestä annetun lain sekä pelastustoimen järjestämisestä annetun lain voimaantulosta annetun lain kanssa. Muiden muutosten on tarkoitus tulla voimaan viimeistään syyskuussa 2017.

Nykytila ja ehdotetut muutokset

Valtuuskunnan toimikauden alkaminen

Kuntien takauskeskuksesta annetun lain (487/1996) 5 §:ssä säädetään takauskeskuksen päätösvaltaa käyttävästä valtuuskunnasta. Valtuuskunnassa on vähintään 10 ja enintään 15 jäsentä sekä jokaisella heistä henkilökohtainen varajäsen. Säännöksen mukaan asianomainen ministeriö määrää jäsenet ja varajäsenet kunnallisvaalien jälkeisen vuoden lokakuun 1 päivänä alkavaksi nelivuotiskaudeksi. Heidät määrätään kuntien keskusjärjestön esittämistä henkilöistä. Jäseniä määrättäessä on otettava huomioon jäsenyhteisöissä vallitsevat poliittiset voimasuhteet sekä alueelliset ja muut tasapuolisuusnäkökohdat.

Toukokuun alussa 2015 voimaan tulleella uudella kuntalailla (410/2015) kunnallisvaalien nimitys muutettiin kuntavaaleiksi. Lisäksi vaalien ajankohtaa ja uuden kunnanvaltuuston toimikauden alkamisajankohtaa muutettiin. Kuntalain 15 §:n mukaan kunnanvaltuuston toimikausi alkaa kesäkuun alussa ja vaalilain (714/1998) 144 §:n mukaan kuntavaalit toimitetaan huhtikuun kolmantena sunnuntaina. Aiemmin vaalit toimitettiin lokakuussa ja uuden kunnanvaltuuston toimikausi alkoi seuraavan kalenterivuoden alusta.

Kuntalain ja vaalilain muutosten seurauksena kuntien takauskeskuksen uuden valtuustokunnan toimikausi alkaisi vasta lähes puolitoista vuotta kuntavaalien toimittamisen jälkeen. Kyseistä säännöstä esitetään muutettavaksi niin, että valtuuskunnan toimikausi alkaisi kuntavaalien jälkeisen vuoden tammikuun 1 päivänä. Lain voimaantulosäännöksellä jatkettaisiin lain voimaantullessa toimivaltaisen valtuuskunnan toimikautta vuoden 2017 loppuun saakka.

Kyseisessä pykälässä käytetty sanamuoto kunnallisvaaleista muutettaisiin vastaamaan kuntalain säännöksiä. Lisäksi muutettaisiin pykälässä käytetty ilmaus asianomainen ministeriö. Pykälän sanamuoto muutettaisiin vastaamaan vallitsevaa tilannetta ja muita lain jo aiemmin muutettuja pykäliä niin, että asianomainen ministeriö sanamuoto korvattaisiin sanalla valtiovarainministeriö.

Vakuuksia koskeva muutostarve

Luottolaitoksia koskeva sääntely on muuttunut merkittävällä tavalla Kuntien takauskeskusta koskevan lainsäädännön voimaantulosta ja lakia on näihin muutoksiin liittyen muutettu aiemminkin. Voimassaoleva sääntely ei käytännössä enää mahdollista tilannetta, jossa luottolaitoksen omaisuutta merkittävässä määrin rasittaisi jonkun kolmannen tahon oikeus. Sääntelyn tavoitteena on, että luottolaitoksella olisi mahdollisimman paljon sen toimintaa turvaavia likvidejä varoja ja tämän tavoitteen saavuttaminen edellyttää takauskeskuslain 1 §:n tarkoittamalta luottolaitokselta eli käytännössä Kuntarahoitus Oyj:ltä nykyistä enemmän likvidejä eli välittömästi maksuvalmiuteen käytettäviä varoja. Näihin varoihin ei saa kohdistua mitään rasitteita, kuten esimerkiksi takauskeskuksen panttioikeutta sen antamien takausten vastavakuutena.

Kuntien takauskeskuksesta annetun lain 8 §:n mukaan takauskeskus voi myöntää takauksia ainoastaan riittävää vakuutta vastaan. Lain 1 §:n tarkoittaman luottolaitoksen maksuvalmiutensa turvaamiseksi ja riskeiltä suojautumiseksi tekemille järjestelyille takaus voidaan kuitenkin myöntää ilman erillistä vastavakuutta.

Lain 8 §:ää tulisi täsmentää niin, että laissa mainittaisiin mahdollisuus kohdistaa Kuntarahoitus Oyj:n toimintaan sopimuksilla takauskeskuksen aseman turvaamiseksi tarvittavia erityisehtoja eli ns. kovenantteja. Nämä erityisehdot toimisivat takauskeskuksen asemaa turvaavina sopimusvakuuksina. Sopimusvakuuksien on toistaiseksi tulkittu sisältyvän 8 §:ssä edellytetyn riittävän vakuuden määritelmään, mutta asiasta olisi mahdollisten tulkintaongelmien välttämiseksi perusteltua säätää laissa. Tällaisia sopimusvakuuksina toimivia erityisehtoja, jotka käytännössä toimivat vakuuksina ovat muun muassa luottolaitokselta tiettyä toimintaa edellyttävät tai luottolaitoksen talouteen liittyvät ehdot. Koska sopimusvakuuksia käytetään vakuuksina myös luottolaitoksen maksuvalmiutensa turvaamiseksi ja riskeiltä suojautumiseksi tekemille järjestelyille, laissa ei olisi enää erikseen tarpeen säätää siitä, että näille järjestelyille takaus voidaan myöntää ilman vastavakuutta.

Maakuntien perustamisesta 1.1.2019 aiheutuva velallisen muutos

Hallituksen esitys maakuntien perustamista ja sosiaali- ja terveydenhuollon järjestämisen uudistusta koskevaksi lainsäädännöksi sekä Euroopan paikallisen itsehallinnon peruskirjan 12 ja 13 artiklan mukaisen ilmoituksen antamiseksi on parhaillaan eduskunnan käsittelyssä (HE 15/2017 vp.) Esityksessä ehdotetaan Suomeen perustettavaksi 18 maakuntaa, joille sosiaali- ja terveydenhuollon sekä pelastustoimen järjestämisvastuu siirrettäisiin kunnilta ja kuntayhtymiltä. Sairaanhoitopiirien kuntayhtymät, erityishuoltopiirit ja maakunnan liitot siirrettäisiin maakuntiin suoraan lain nojalla eli niiden omaisuus, vastuut ja velvoitteet siirtyisivät yleisseuraantona maakunnalle. Kunnat siirtäisivät maakunnalle sosiaali- ja terveydenhuollon sekä pelastustoimen järjestämiseen liittyvän irtaimiston ja ainakin siirtymäkauden ajaksi maakunnan hallintaan sosiaali- ja terveydenhuollon sekä pelastustoimen käytössä olevat toimitilat. Lisäksi maakunnan vastuulle siirtyisivät kuntien solmimat sosiaali- ja terveydenhuollon sekä pelastustoimen järjestämiseen liittyvät sopimukset.

Maakuntalain, sosiaali- ja terveydenhuollon järjestämisestä annetun lain sekä pelastustoimen järjestämisestä annetun lain voimaantulosta annettavan lain 19 §:n mukaan maakuntiin siirrettävät kuntayhtymät tekisivät maakunnalle selvityksen omaisuudestaan, veloistaan ja vastuistaan 28.2.2018 mennessä. Voimaanpanolain 23 §:n mukaan kunnan olisi tehtävä viimeistään 31.12.2017 maakunnalle selvitys sosiaali- ja terveydenhuollon tai pelastustoimen käytössä olevista toimitiloista, siirtyvästä irtaimesta omaisuudesta ja sopimuksista. Kunnista maakunnan vastuulle siirtyviin sopimuksiin sisältyisi muun muassa koneiden, laitteiden ja ajoneuvojen leasingsopimuksia.

Voimaanpanolain 29 §:n mukaan maakunnan olisi viimeistään 30.4.2018 lähetettävä kirjallinen ilmoitus vastuulleen siirtyvien velkojen, vastuiden ja sopimusten velkojille ja sopimusosapuolille. Maakunnan ilmoituksesta olisi käytävä ilmi, siirtyykö velka, vastuu tai sopimus maakunnalta edelleen maakuntalain 16 luvussa ja voimaanpanolain 5 luvussa tarkoitetulle palvelukeskukselle. Velkojilla ja sopimusosapuolilla olisi oikeus irtisanoa velkasuhde tai sopimus päättymään 31.12.2018. Irtisanomisesta olisi ilmoitettava maakunnalle viimeistään 31.12.2018.

Voimaanpanolain 28 §:n mukaan valtioneuvosto voisi päättää vastavakuutta vaatimatta, mutta muuten määräämillään ehdoilla, omavelkaisen valtiontakauksen myöntämisestä voimaanpanolain 19 ja 23 §:ssä tarkoitetussa selvityksessä esitettyjen velkojen ja muiden sitoumusten sekä niihin liittyvien koron- ja valuutanvaihtosopimusten sekä muiden vastaavien suojausjärjestelyjen ja sopimuksissa sovittujen korkojen ja muiden ehtojen täyttämisen vakuudeksi. Valtiontakauksen myöntämisellä selkeytettäisiin velkojien asemaa muutostilanteessa ja varmistettaisiin rahoitusjärjestelyjen jatkuvuus. Myönnettävien takausten tarkkarajaisesta enimmäismäärästä päätettäisiin erikseen valtion talousarvion käsittelyn yhteydessä sen jälkeen, kun kuntayhtymät ja kunnat olisivat antaneet voimaanpanolaissa tarkoitetun selvityksen.

Kuntien takauskeskuksesta annetun lain 1 ja 1 a §:stä ja niiden seurauksena kyseisessä laissa tarkoitetun luottolaitoksen eli Kuntarahoitus Oyj:n lainaehdoista johtuu, että Kuntarahoitus Oyj:n myöntämiä luottoja ei voida ilman lainsäädäntötoimenpiteitä siirtää tuleville maakunnille ja edelleen tulevalle maakuntien palvelukeskukselle. Tämän vuoksi Kuntien takauskeskuksesta annettuun lakiin esitetään lisättäväksi säännös, joka mahdollistaisi edellä tarkoitettujen, kuntayhtymistä ja kunnista siirtyvien Kuntarahoitus Oyj:n myöntämien lainojen ja muiden sitoumusten säilymisen ennallaan sosiaali- ja terveydenhuollon sekä pelastustoimen järjestämisvastuun siirron yhteydessä. Säännöksellä ei puututtaisi muutoin takauskeskuksen toimintaperiaatteisiin, takauksen myöntämisen ehtoihin tai takauskeskuksen jäsenyhteisöihin.

Vaihtoehtona säännöksen lisäämiselle on, että luotot ja muut sitoumukset irtisanottaisiin ja ne korvattaisiin sosiaali- ja terveydenhuollon sekä pelastustoimen järjestämisvastuun siirron yhteydessä muulla rahoituksella. Luottojen ja muiden sitoumusten ennenaikainen irtisanominen johtaisi väistämättä ylimääräisiin kustannuksiin.

Esityksen vaikutukset

Kuntien takauskeskuksen valtuuskunnan toimikauden muuttamisessa on kyse uuden kuntalain (410/2015) voimaantulosta johtuvasta teknisestä muutoksesta, jolla ei ole kuntiin tai muihin tahoihin kohdistuvia suoranaisia vaikutuksia.

Kuntien takauskeskuksesta annetun lain 8 §:n muutoksella huomioitaisiin jo muodostunut käytäntö ja ehkäistäisiin mahdollisia tulkintaongelmia. Säännöksen muuttamisella on vaikutusta lähinnä Kuntien takauskeskuksen sekä Kuntarahoitus Oyj:n toimintaan. Muutoksella ei katsota olevan vaikutusta kuntien vastuuseen Kuntien takauskeskuksen sitoumuksista.

Maakuntien perustamisen ja sosiaali- ja terveydenhuollon sekä pelastustoimen järjestämisvastuun siirrosta aiheutuvia vaikutuksia on arvioitu hallituksen esityksessä 15/2017 vp. Uudistuksen yhteydessä kuntien vastuulta poistuvat maakuntiin siirrettävien kuntayhtymien velat ja muut vastuut sekä kuntien sitoumukset sosiaali- ja terveydenhuollon sekä pelastustoimen järjestämiseen liittyen. Maakuntiin siirrettävien kuntayhtymien velat ovat vuoden 2016 alustavien tilinpäätöstietojen perusteella noin 1,4 mrd euroa. Lainakanta kuitenkin todennäköisesti kohoaa sosiaali- ja terveydenhuollon jär-

jestämisvastuun siirtohetkeen mennessä vielä merkittävästi, sillä sairaanhoitopiirien kuntayhtymille on myönnetty kuntien ja kuntayhtymien eräiden oikeustoimien väliaikaisesta rajoittamisesta annetun lain (548/2016) tarkoittamia investointilupia noin 1,4 mrd euron verran.

Käytettävissä olevien tietojen perusteella noin puolet sairaanhoitopiirien kuntayhtymien luotoista on tällä hetkellä Kuntarahoitus Oyj:n luotottamia. Lisäksi sairaanhoitopiireillä on Kuntarahoitus Oyj:n kanssa solmittuja leasingsopimuksia erilaisia toimitila- ja laiteinvestointeja varten sekä merkittävä määrä johdannaissopimuksia. Täsmälliset tiedot maakuntien ja edelleen maakuntien yhteisesti omistaman toimitila –ja kiinteistöhallinnon palvelukeskuksen vastuulle siirtyvistä luotoista ja muista sitoumuksista saadaan vasta siinä vaiheessa, kun kuntayhtymät ja kunnat antavat maakuntalain, sosiaali- ja terveydenhuollon järjestämisestä annetun lain sekä pelastustoimen järjestämisestä annetun lain voimaantulosta annettavan lain 19 ja 23 §:ssä tarkoitetut selvitykset.

Esityksellä ei lisätä Kuntien takauskeskuksesta annetun lain 10 §:stä johtuvaa kuntien vastuuta takauskeskuksen sitoumuksista. Mikäli eduskunta hyväksyy maakuntalain, sosiaali- ja terveydenhuollon järjestämisestä annetun sekä pelastustoimen järjestämisestä annetun lain voimaantulosta annettavan lain, jonka säännöksen perustella valtiontakaus siirtyville sitoumuksille voidaan lähtökohtaisesti antaa, kuntien tosiasiallinen vastuu pienenee. Esityksellä ei myöskään heikennetä takauskeskuksesta annetussa laissa tarkoitetun luottolaitoksen eli Kuntarahoitus Oyj:n asemaa eikä takauskeskuksen asemaa.

Asian valmistelu

Esitys on valmisteltu valtiovarainministeriössä virkatyönä. Esityksestä on pyydetty Kuntien takauskeskuksen, Kuntarahoitus Oyj:n, Suomen Kuntaliiton, Finanssivalvonnan, Finanssialan keskusliiton … lausunnot (täydentyy)

Lausuntojen perusteella… (täydentyy)

Riippuvuus muista esityksistä

Esitettävä 1 b §:n lisäys Kuntien takauskeskuksesta annettuun lakiin on riippuvainen maakuntien perustamista ja sosiaali- ja terveydenhuollon järjestämisen uudistusta koskevaksi lainsäädännöksi sekä Euroopan paikallisen itsehallinnon peruskirjan 12 ja 13 artiklan mukaisen ilmoituksen antamiseksi tehdystä hallituksen esityksestä ja sen käsittelystä eduskunnassa (HE 15/2017 vp.) sekä tarkoitettu voimaantulevaksi yhtä aikaa tai myöhemmin kyseisen esityksen kanssa.

Yksityiskohtaiset perustelut

1 b § *Maakuntien perustamisesta aiheutuvat velallisen muutokset.* Pykälän tarkoituksena on turvata maakuntalain, sosiaali- ja terveydenhuollon järjestämisestä annetun lain sekä pelastustoimen järjestämisestä annetun lain voimaantulosta annettavan lain säännösten tarkoittamalla tavalla kuntayhtymien ja kuntien vastuiden hallittu siirto maakunnan ja edelleen maakuntien yhteisesti omistaman palvelukeskuksen vastuulle. Pykälän nojalla Kuntien takauskeskuksesta annetussa laissa tarkoitettu luottolaitos voisi säilyttää ennallaan sen myöntämät, maakuntiin ja edelleen palvelukeskukseen siirtyvät sitoumukset eikä sille syntyisi velvoitetta sitoumusten irtisanomiseen. Pykälän nojalla Kuntien takauskeskus puolestaan voisi säilyttää ennallaan ja tarvittaessa myöntää edelleen takauksia kyseisen luottolaitoksen sellaiselle varainhankinnalle, joka tarvittaisiin voimaapanolain 19 ja 23 §:ssä tarkoitettujen antolainojen ja muiden sitoumusten hoitamiseen. Pykälässä säädettäisiin, että lain 1 ja

1 a §:n estämättä takauskeskus voisi myöntää takauksia ja 1 §:ssä tarkoitettu luottolaitos voisi käyttää hankkimiaan varoja maakuntalain, sosiaali- ja terveydenhuollon järjestämisestä annetun lain ja pelastustoimen järjestämisestä annetun lain voimaapanosta annetun lain (HE 15/2017) 19 ja 23 §:ssä tarkoitettuihin siirtyviin velkoihin ja muihin sitoumuksiin sekä niihin liittyviin koron- ja valuutanvaihtosopimuksiin sekä muihin vastaaviin suojausjärjestelyihin.

5 § Pykälän 3 momentissa huomioitaisiin uuden kuntalain (410/2015) säännökset, kunnanvaltuustojen toimikauden alkamisajankohdan muutos sekä kuntavaalien toimittaminen huhtikuussa aiemman lokakuun sijaan. Lain voimaantulosäännöksessä säädettäisiin, että lain voimaantullessa toimivaltaisen valtuuskunnan toimikausi jatkuisi vuoden 2017 loppuun saakka.

8 § Pykälän 3 momentin mukaan takauskeskus voisi nykyiseen tapaan myöntää takauksia vain riittäviä vakuuksia vastaan, jollei valtiovarainministeriö erityisesti antaisi lupaa takauksen myöntämiseen ilman vakuutta. Uutena asiana pykälässä todettaisiin erikseen, että vakuus voisi olla myös sopimusvakuus, jolla tarkoitettaisiin luottolaitoksen toimintaan sopimuksella kohdistettavia erityisiä, takauskeskuksen asemaan turvaavia ehtoja. Tällaisia ehtoja voivat olla muun muassa luottolaitokselta tiettyä toimintaa edellyttävät tai tiettyjä taloudellisia vaatimuksia sisältävät ehdot, kuten esimerkiksi kielto pantata omaisuutta. Pykälässä ei tämän jälkeen enää erikseen olisi tarpeen säätää luottolaitoksen maksuvalmiutensa turvaamiseksi ja riskeiltä suojautumiseksi tehtävien järjestelyjen vapauttamisesta vastavakuusvaatimuksesta.

Suhde perustuslakiin ja säätämisjärjestys (täydentyy)

Kuntien takauskeskus on takauskeskuksesta annetun lain 1 §:n mukaan julkisoikeudellinen laitos, jonka tarkoituksena on turvata kuntien yhteinen varainhankinta ja kehittää sitä. Takauskeskuksen toiminta on rajattu takausten myöntämiseen kuntien suoraan tai välillisesti omistamien tai kuntien määräämisvallassa olevien luottolaitosten sellaiselle varainhankinnalle, jota käytetään antolainaukseen kunnille ja kuntayhtymille sekä kuntien kokonaan omistamille tai niiden määräämisvallassa oleville yhteisöille. Lisäksi takauskeskus voi myöntää takauksia myös lain 1 §:ssä tarkoitetun luottolaitoksen sellaiselle varainhankinnalle, jota käytetään antolainaukseen valtion viranomaisten nimeämille asuntojen vuokraamista tai tuottamista ja ylläpitoa sosiaalisin perustein harjoittaville yhteisöille tai niiden määräämisvallassa oleville yhteisöille.

Takauskeskuksesta annetun lain 2 §:n mukaan takauskeskuksen jäsenyhteisöjä ovat kunnat, jotka ovat olleet takauskeskuksen jäsenyhteisöjä 1 päivänä tammikuuta 2007. Muu kunta voi liittyä takauskeskukseen ilmoittamalla siitä kirjallisesti takauskeskuksen hallitukselle. Takauskeskuksen jäsenyydestä ei voi erota ja takauskeskuksen jäseneksi liittyvä kunta on vastuussa takauskeskuksen sitoumuksista samalla tavalla kuin kunnat, jotka liittyivät sen jäseneksi perustamisvaiheessa. Lain 10 §:n mukaan jäsenyhteisöt vastaavat yhdessä, asukaslukujensa mukaisessa suhteessa takauskeskuksen sellaisten menojen ja sitoumusten rahoituksesta, joita ei muuten saada katetuiksi.

Koska Kuntien takauskeskuksen jäsenyhteisöjä ovat kunnat, esitystä tulee arvioida perustuslaissa turvatun kunnan asukkaiden itsehallinnon näkökulmasta. Tällöin on arvioitava, miten esitys vaikuttaa kunnan verotusoikeuteen, mahdollisuuteen vastata kunnan tehtävien rahoituksesta rahoitusperiaatteen mukaisesti sekä kunnan oikeuteen päättää itsenäisesti taloudestaan.

Esitys liittyy maakuntien perustamista ja sosiaali- ja terveydenhuollon järjestämisen uudistusta koskevaan hallituksen esitykseen eduskunnalle (HE 15/2017). Esityksen tarkoituksena on osaltaan

varmistaa edellä mainitussa hallituksen esityksessä esitettyjen tavoitteiden toteutuminen ja turvata sosiaali- ja terveydenhuollon sekä pelastustoimen järjestämisvastuun siirto kunnista maakunnille.

Edellä mainittuun hallituksen esitykseen sisältyy maakuntalain, sosiaali- ja terveydenhuollon järjestämisestä annetun lain sekä pelastustoimen järjestämisestä annetun lain voimaantulosta annettavan lain säännös maakuntien vastuulle siirtyvien sitoumusten valtiontakauksesta. Valtiontakaus annettaisiin esityksen mukaan omavelkaisena takaussitoumuksena, joka ensisijaisesti varmistaisi, että maakuntiin ja edelleen maakuntien palvelukeskukseen siirtyvistä luotoista ei sosiaali- ja terveydenhuollon sekä pelastustoimen järjestämisvastuun siirron jälkeen voisi syntyä enää lainkaan vastuita tai velvoitteita kunnille. Kuntien takauskeskuksesta annettuun lakiin lisättäväksi esitetty säännös on tarpeen, jotta takauskeskuksesta annetussa laissa tarkoitettu luottolaitos eli Kuntarahoitus Oyj ei joutuisi irtisanomaan maakuntien vastuulle siirtyviä sitoumuksia. Säännös turvaa siten myös Kuntarahoitus Oyj:n toimintaa ja välillisesti myös kuntien varainhankintaa.

Esityksen seurauksena kuntien tosiasiallinen vastuu Kuntien takauskeskuksen sitoumuksista pienenee. Esityksellä ei siten rajoiteta tai puututa kunnan asukkaiden itsehallintoon eikä myös kunnan verotusoikeuteen alaan tai kunnan oikeuteen päättää itsenäisesti taloudestaan. Esityksellä ei myöskään ole vaikutuksia rahoitusperiaatteen toteutumiseen kuntien toiminnassa. Hallituksen käsityksen mukaan esitys voidaan käsitellä tavallisessa säätämisjärjestyksessä.

Voimaantulo

Lain uusi 1 b § ehdotetaan tulevaksi voimaan samanaikaisesti tai myöhemmin maakuntalain, sosiaali- ja terveydenhuollon järjestämisestä annetun lain sekä pelastustoimen järjestämisestä annetun lain voimaantulosta annetun lain kanssa.

Lain 5 §:n ja 8 §:n muutoksen on tarkoitus tulla voimaan x.x.2017.

Edellä esitetyn perusteella annetaan Eduskunnan hyväksyttäväksi seuraava lakiehdotus:

Lakiehdotus

Laki
Kuntien takauskeskuksesta annetun lain muuttamisesta

Eduskunnan päätöksen mukaisesti
muutetaan Kuntien takauskeskuksesta annetun lain (487/1996) 5 §:n 2 momentti, sellaisena kuin se on laissa 377/1997 ja 8 §:n 3 momentti, sellaisena kuin se on laissa 1005/2007 ja
lisätään lakiin uusi 1 b §, seuraavasti:

1 b §
Maakuntien perustamisesta aiheutuvat velallisen muutokset

Sen estämättä mitä edellä 1 ja 1 a §:ssä säädetään, takauskeskus voi myöntää takauksia ja 1 §:ssä tarkoitettu luottolaitos voi käyttää hankkimiaan varoja maakuntalain, sosiaali- ja terveydenhuollon järjestämisestä annetun lain ja pelastustoimen järjestämisestä annetun lain voimaapanosta annetun

lain (xx/2017) 19 ja 23 §:ssä tarkoitettuihin siirtyviin velkoihin ja muihin sitoumuksiin sekä niihin liittyviin koron- ja valuutanvaihtosopimuksiin sekä muihin vastaaviin suojausjärjestelyihin.

5 §

Valtuuskunnassa on vähintään 10 ja enintään 15 jäsentä ja jokaisella heistä henkilökohtainen varajäsen. *Valtiovarainministeriö* määrää jäsenet ja varajäsenet *kuntavaalien toimittamisvuotta seuraavan vuoden tammikuun* 1 päivänä alkavaksi nelivuotiskaudeksi. Heidät määrätään kuntien keskusjärjestön ehdottamista henkilöistä. Jäseniä määrättäessä on otettava huomioon jäsenyhteisöissä vallitsevat poliittiset voimasuhteet sekä alueelliset ja muut tasapuolisuusnäkökohdat.

8 §

Takauskeskus voi myöntää takauksia ainoastaan riittävää vakuutta vastaan. *Vakuus voidaan antaa myös sopimusvakuutena ilman erillistä vastavakuutta.* Erityisestä syystä takaus voidaan myöntää ilman vakuutta muulloinkin, jos valtiovarainministeriö antaa siihen luvan.

Tämä laki tulee voimaan päivänä kuuta 2017.

Lain voimaan tullessa toimivaltaisen valtuuskunnan toimikausi jatkuu joulukuun 2017 loppuun.

Lausunto

19.6.2017

Valtiovarainministeriölle

VANTAAN KAUPUNGIN LAUSUNTO LUONNOKSESTA HALLITUKSEN ESITYKSEKSI KUNTIEN TAKAUSKESKUKSESTA ANNETUN LAIN MUUTTAMISEKSI

Valtiovarainministeriö on pyytänyt 8.5.2017 päivätyllä kirjeellä Vantaan kaupungilta lausuntoa luonnoksesta hallituksen esitykseksi Kuntien takauskeskuksesta annetun lain muuttamiseksi.

Luonnoksessa ehdotetaan muutettavaksi Kuntien takauskeskuksesta annettua lakia siten, että lakiin lisättäisiin uusi 1 b §, jolla huomioitaisiin maakuntien perustamisesta 1.1.2019 aiheutuvat velallisen muutokset. Takauskeskuksen valtuuskunnan toimikauden alkamisajankohtaa muutettaisiin ja laissa mainittaisiin nimenomaisesti mahdollisuus käyttää sopimusvakuuksia.

Maakuntien perustamiseen liittyvä uusi pykälä on tarkoitettu tulemaan voimaan yhtä aikaa maakuntalain, sosiaali- ja terveydenhuollon järjestämisestä annetun lain sekä pelastustoimen järjestämisestä annetun lain voimaanpanosta annettavan lain kanssa. Muiden muutosten on tarkoitus tulla voimaan viimeistään syyskuussa 2017.

Ehdotetut muutokset ja Vantaan kannanotot

Valtuuskunnan toimikauden alkaminen

Kuntien takauskeskuksesta annetun lain (487/1996) 5 §:ssä säädetään takauskeskuksen päätösvaltaa käyttävästä valtuuskunnasta. Säännöksen mukaan asianomainen ministeriö määrää jäsenet ja varajäsenet kunnallisvaalien jälkeisen vuoden lokakuun 1 päivänä alkavaksi nelivuotiskaudeksi.

Luonnoksessa ehdotetaan muutettavaksi kyseistä säännöstä siten, että valtuuskunnan toimikausi alkaisi kuntavaalien jälkeisen vuoden tammikuun 1 päivänä. Lain voimaantulosäännöksellä jatkettaisiin lain voimaantullessa toimivaltaisen valtuuskunnan toimikautta vuoden 2017 loppuun saakka. Lisäksi ehdotetaan korvattavan *asianomainen ministeriö* sanalla *valtiovarainministeriö* ja *kunnallisvaalit* sanalla *kuntavaalit*. Muutostarve perustuu säädettyyn kuntalakiin (410/2015) ja vaalilain (714/1998) muutoksiin. Vantaan kaupungilla ei ole ehdotettuihin muutoksiin huomautettavaa.

Sopimusvakuudet

Kuntien takauskeskuksesta annetun lain 8 §:n mukaan takauskeskus voi myöntää takauksia ainoastaan riittävää vakuutta vastaan. Lain 1 §:n tarkoittaman luottolaitoksen (Kuntarahoitus Oyj) maksuvalmiutensa turvaamiseksi ja riskeiltä suojautumiseksi tekemille järjestelyille takaus voidaan kuitenkin myöntää ilman erillistä vastavakuutta. Erityisestä syystä takaus voidaan myöntää ilman vakuutta muulloinkin, jos valtionvarainministeriö antaa siihen luvan.

Ehdotuksen mukaan lain 8 §:ää täsmennettäisiin siten, että laissa mainittaisiin mahdollisuus kohdistaa Kuntarahoitus Oyj:n toimintaan sopimuksilla takauskeskuksen aseman turvaamiseksi tarvittavia erityisehtoja eli ns. kovenantteja (esim. luottolaitokselta tiettyä toimintaa edellyttävät tai luottolaitoksen talouteen liittyvät ehdot). Nämä erityisehdot toimisivat ehdotuksen mukaan takauskeskuksen asemaa turvaavina sopimusvakuuksina. Sopimusvakuuksien on toistaiseksi tulkittu sisältyvän 8 §:ssä edellytetyn riittävän vakuuden määritelmän, mutta asiasta olisi mahdollisten tulkintaongelmien välttämiseksi perusteltua säätää laissa.

Vantaan kaupunki toteaa, että Kuntarahoitus Oyj:n maksuvalmiuden turvaamiseksi ja riskeiltä suojautumiseksi tekemille järjestelyille takaus voidaan myöntää ilman erillistä vastavakuutta voimassa olevan lain nojallakin. Ehdotettu lain muutos vastaa Vantaan kaupungin käsityksen mukaan tältä osin vallitsevaa käytäntöä sekä luottolaitoksia koskevaa kansallista ja kansainvälistä sääntelyä. Vantaan kaupunki huomauttaa kuitenkin, etteivät tässä tarkoitetut sopimusvakuudet suojaa velkojaa vakuuksien tavoin, sillä ne eivät turvaa velan takaisinmaksua siten, että velkoja voisi maksuhäiriötilanteessa realisoida vakuuden saatavansa suorittamiseksi. Osana nyt ehdotettua kokonaisuutta ja erityisesti takauskeskuksen jäsenyhteisöinä olevien kuntien oikeuksien ja velvollisuuksien kannalta on korostuneen tärkeää, että takauskeskuksen asema on kaikissa olosuhteissa suojattu turvaavilla vakuuksilla.

Maakuntien perustamisesta 1.1.2019 aiheutuva velallisen muutos

Hallituksen esityksessä maakuntien perustamisesta ja sosiaali- ja terveydenhuollon järjestämisen uudistusta koskevaksi lainsäädännöksi Suomeen ehdotetaan perustettavaksi 18 maakuntaa, joille sosiaali- ja terveydenhuollon sekä pelastustoimen järjestämisvastuu siirrettäisiin kunnilta ja kuntayhtymiltä. Sairaanhoitopiirien kuntayhtymät, erityishuoltopiirit ja maakunnan liitot siirrettäisiin maakuntiin suoraan lain nojalla eli niiden omaisuus, vastuut ja velvoitteet siirtyisivät yleisseuraantona maakunnalle.

Esitys maakuntalain ja sosiaali- ja terveydenhuollon järjestämisestä annetun lain voimaanpanosta annetun lain (voimaanpanolain) 28 §:n mukaan valtioneuvosto voisi päättää vastavakuutta vaatimatta, mutta muuten määräämillään ehdoilla, omavelkaisen valtiontakauksen myöntämisestä voimaanpanolain 19 ja 23 §:ssä tarkoitetuissa selvityksissä esitettyjen velkojen ja eräiden muiden sitoumusten sekä niihin liittyvien koron- ja valuutanvaihtosopimusten sekä muiden vastaavien suojausjärjestelyjen ja sopimuksissa sovittujen korkojen ja muiden ehtojen täyttymisen vakuudeksi. Edellä tarkoitettuja takauksia voisi olla voimassa enintään eduskunnan valtion talousarvion käsittelyn yhteydessä myöntämän valtuuden mukainen määrä.

Kuntien takauskeskuksesta annetun lain 1 ja 1 a §:stä ja niiden seurauksena kyseisessä laissa tarkoitetun luottolaitoksen eli Kuntarahoitus Oyj:n lainaehdoista johtuu, että Kuntarahoitus Oyj:n myöntämiä luottoja ei voida ilman lainsäädäntötoimenpiteitä siirtää tuleville maakunnille ja edelleen tulevalle maakuntien palvelukeskukselle. Tämän vuoksi Kuntien takauskeskuksesta annettuun lakiin esitetään lisättäväksi säännös, joka mahdollistaisi edellä tarkoitettujen, kuntayhtymistä ja kunnista siirtyvien Kuntarahoitus Oyj:n myöntämien lainojen ja muiden sitoumusten säilymisen ennallaan sosiaali- ja terveydenhuollon sekä pelastustoimen järjestämisvastuun siirron yhteydessä. Säännöksellä ei puututtaisi muutoin takauskeskuksen toimintaperiaatteisiin, takauksen myöntämisen ehtoihin tai takauskeskuksen jäsenyhteisöihin. Vaihtoehtona säännöksen lisäämiselle on, että luotot ja muut sitoumukset irtisanottaisiin ja ne korvattaisiin järjestämisvastuun siirron yhteydessä muulla rahoituksella.

Maakuntiin siirrettävien kuntayhtymien velat ovat vuoden 2016 alustavien tilinpäätöstietojen perusteella noin 1,4 miljardia euroa, joista käytettävien tietojen mukaan noin puolet on Kuntarahoitus Oyj:n luotottamia. Maakuntiin siirtyvä lainakanta tulee todennäköisesti kohoamaan merkittävästi siirtohetkeen saakka, sillä sairaanhoitopiirien kuntayhtymille on myönnetty kuntien ja kuntayhtymien eräiden oikeustoimien väliaikaisesta rahoittamisesta annetun lain (548/2016) tarkoittamia investointilupia noin 1,4 miljardin euron verran. Vantaan kaupunki toteaa, että maakuntauudistukseen liittyvät omaisuuden siirrot ilman käypää korvausta kuntien perustamilta kuntayhtymiltä ja irtaimen ns. sote-omaisuuden siirto kunnilta heikentävät kuntien talouden tasapainoa ja vakavaraisuutta. Siirtyvän omaisuuden arvo niissä sote-kuntayhtymissä, joiden jäsenkunta Vantaan kaupunki on, ylittää moninkertaisesti näiltä yhtymiltä siirtyvien velkojen määrän. Kuntien kannalta on erityisen tärkeää, etteivät ne menetä vakavaraisuusasetuksen nollariskiluokitusta. Jos edellä mainitut omaisuusjärjestelyt tulkitaan kunnan verotuksen perustuslaillisen suojan tai maksuvalmiuteen liittyvien institutionaalisten järjestelyjen heikennykseksi, niistä voi seurata nollariskiluokituksen menetys ja välittömästi merkittävästi korkeammat rahoituskustannukset koko kuntasektorille.

Kuntarahoitus Oyj on perustettu tarjoamaan rahoituspalveluja kuntasektorille ja sosiaaliseen asuntotuotantoon. Kun maakuntauudistuksen seurauksena osa kuntien ja niiden omistamien kuntayhtymien toiminnoista ja omaisuudesta siirtyy pois kunnilta, lähtökohtaisesti tulee olla niin, että muutoksen jälkeen valtio hoitaa maakuntien ja niiden palvelukeskuksen tarvitseman lainarahoituksen esimerkiksi nyt ehdotetulla omavelkaisella takauksella. Vantaan kaupunki katsoo, että määrätyn siirtymäkauden ajaksi voidaan hyväksyä järjestely, jossa Kuntarahoitus Oyj:n luotto Kuntien takauskeskuksen takaamalla varainhankinnalla siirtyy maakunnalle. Tällöin siirtymäkauden järjestelyn edellytyksinä ovat Kuntarahoitus Oyj:n luoton vakuudeksi myönnetty valtion omavelkainen takaus ja valtion vastuu takauskeskuksen jäsenyhteisöjen vastuuseen rinnastuvin tavoin takauskeskuksen sellaisten menojen ja sitoumusten rahoituksesta, jotka kohdistuvat siirtyvien luottojen rahoituksen hankintaan. Kuntien näkökulmasta ei ole tarkoituksenmukaista, että niiden toiminnan rahoitukseen tarkoitettu luottolaitos hoitaisi jatkossa kunnilta pois siirrettyjen toimintojen lainarahoituksen muutoin kuin säädetyn määräajan ja säädetyillä edellytyksillä. Kunnille ei tule jäädä välitöntä eikä välillistä riskiä tai vastuuta perustettavien maakuntien toiminnan rahoituksessa. Siirtyviin toimintoihin ja omaisuuteen

liittyvät rahoitussopimukset jäisivät jatkossakin valtiontakauksesta huolimatta rasittamaan Kuntarahoitus Oyj:n tasetta, ja yhtiö joutuisi varaamaan pääomia sopimuksia vastaan sekä huomioimaan ne vakavaraisuuslaskennassaan. Sen sijaan irtisanomalla maakunnalle siirtyvät sopimukset Kuntarahoitus Oyj voisi vapauttaa pääomia, mikä parantaisi yhtiön vakavaraisuutta ja vähentäisi jatkossa yhtiön tarvetta lisäpääomitukseen.

Vantaan kaupunki katsoo, että ehdotuksessa tulee selvästi rajata Kuntien takauskeskuksen myöntämien takausten ja Kuntarahoitus Oyj:n hankkimien varojen käyttö jo annettuihin ja olemassa oleviin luottoihin. Ehdotetun 1 b §:n sanamuodon perusteella takauksen ja luotonannon piirissä olevia varoja voitaisiin käyttää voimaanpanolaissa tarkoitettuihin siirtyviin velkoihin ja muihin sitoumuksiin sekä suojausjärjestelyihin ja näin ollen esimerkiksi mainittujen siirtyvien velkojen uudelleen rahoitukseen. Kyseessä on oltava sekä siirtyvä velka että tätä koskeva olemassa oleva Kuntarahoitus Oyj:n luotto.

Vantaan kaupunki katsoo lisäksi, että maakunnalle siirtyvän velan vakuudeksi on myönnettävä valtiontakaus. Riittävänä ei voida pitää ehdotuksessa mainituin tavoin sitä, että ”*mikäli eduskunta hyväksyy maakuntalain, sosiaali- ja terveydenhuollon järjestämisestä annetun sekä pelastustoimen järjestämisestä annetun lain voimaantulosta annettavan lain, jonka säännöksen perusteella valtiontakaus siirtyville sitoumuksille voidaan lähtökohtaisesti antaa, kuntien tosiasiallinen vastuu pienenee*”. Paitsi, että väite ei pidä paikkaansa siinä mielessä, ettei sanottu valtiontakaus pienennä jäsenyhteisöjen vastuuta Kuntien takauskeskuksen myöntämistä takauksista, on valtiontakaus Kuntarahoitus Oyj:n luoton vakuudeksi oltava ehdotetun 1 b §:n säätämisen edellytys. Vaatimus valtiontakauksesta tulee ottaa nyt ehdotettuun lakiin eikä viittausta toisaalla valmistelussa olevan lain pykälään valtion mahdollisesta ja ehdollisesta takauksesta voida pitää riittävänä.

Edelleen Vantaan kaupunki toteaa, että ehdotettuun 1 b §:ään on otettava edellytyksinä sen lisäksi, että maakunnalle siirtyvä velka on jo Kuntarahoitus Oyj:n luotottama ja sen vakuudeksi Kuntarahoitus Oyj:lle myönnetään omavelkainen valtiontakaus, se, että luottoehdoissa, kuten lainan maturiteetissa, ei tapahdu muutoksia sekä järjestely, jolla valtiolle siirretään vastuu siirtyvien luottojen suhteessa Kuntien takauskeskuksen menojen ja sitoumusten rahoituksesta.

Yhteenveto

Vantaan kaupunki toteaa, että luonnos hallituksen esitykseksi Kuntien takauskeskuksesta annetun lain muuttamiseksi on puutteellinen. Luonnoksessa ei ole käsitelty asiakokonaisuuden kannalta olennaisia näkökulmia ja lisäksi siinä on virheellistä tai harhaanjohtavaa sisältöä.

Euroopan unionin valtiontukisäätelyn mukaisesti valtiontuet ovat lähtökohtaisesti kiellettyjä, ellei tuelle ole erityisesti säädettyä hyväksyttyä syytä. Kuntarahoitus Oyj:n (joka edellyttää luototuksensa vakuudeksi kunnan 100 %:sta omavelkaista takausta) ja Kuntien takauskeskus muodostavat varainhankintajärjestelmän, jonka piirissä olevia varoja ei saa käyttää taloudellisen toiminnan tukemiseen siten, että toiminnalla on EU:n perustamissopimuksessa tarkoitettua vaikutusta kilpailuun. Luonnoksesta puuttuu kokonaan EU:n valtiontukiin liittyvä arvio. Kun kyseessä on sosiaali- ja

terveydenhuollon järjestämiseen liittyvä uudistus, jonka keskeinen sisältö on valinnanvapauden piiriin kuuluvien sosiaali- ja terveydenhuoltopalveluiden avaaminen kilpailulle ja maakunnan palveluiden yhtiöittäminen, voidaan todeta, että kuntien varainhankintajärjestelmän ja Kuntien takauskeskuksen takauksella hankittuja varoja tulee kohdistumaan markkinoilla tapahtuvaan toimintaan. Euroopan komissio on v. 2004 tutkinut ja hyväksynyt Kuntien takauskeskuksesta annetun lain valtiontukien näkökulmasta. Nyt ehdotetut muutokset antavat välttämättä aiheen notifioida muutokset Euroopan komissiolle.

Luonnoksessa todetaan, ettei esityksellä lisättäisi Kuntien takauskeskuksesta annetun lain 10 §:stä johtuvaa kuntien vastuuta takauskeskuksen sitoumuksista. Toteamus on outo. Lain 10 §:n mukaisesti jäsenyhteisöt vastaavat yhdessä takauskeskuksen sellaisten menojen ja sitoumusten rahoituksesta, joita ei muuten saada katetuiksi, väestötietolain (507/93) 18 §:ssä tarkoitetun edeltävän vuodenvaihteen asukaslukujen mukaisessa suhteessa. Jäsenyhteisöinä olevat kunnat ovat vastanneet takauskeskuksen sitoumuksista lainkohdan mukaisesti ennen siirtoa ja sen jälkeen kokonaan. Vastuun voidaan sen sijaan todeta periaatteessa laajenevan, koska se liittyisi myös sellaisen varainhankinnan takaamiseen, joka ei kohdistu kuntien toimialaan kuuluvien tehtävien rahoittamiseen. Sanottu aiheuttaa tarpeen tutkia kuntalain näkökulmasta kuntien mahdollisuuden osallistua tällaisen varainhankinnan takaamiseen.

Luonnoksessa todetaan edelleen, että mikäli eduskunta hyväksyy maakuntalain, sosiaali- ja terveydenhuollon järjestämisestä annetun sekä pelastustoimen järjestämisestä annetun lain voimaantulosta annettavan lain, jonka säännöksen perusteella valtiontakaus siirtyville sitoumuksille voidaan lähtökohtaisesti antaa, kuntien tosiasiallinen vastuu pienenisi. Toteamuksesta käy ilmi, ettei luonnosta kirjoitettaessa ole ymmärretty varainhankinnan rakennetta. Voimaanpanolaissa tarkoitettu valtiontakaus olisi vakuus Kuntarahoitus Oyj:n antamalle luotolle. Kuntien vastuuseen Kuntien takauskeskuksen jäsenyhteisönä ei Kuntarahoitus Oyj:n luotolle myönnetyllä valtiontakauksella ole mitään vaikutusta. Luonnoksen mukaan valtiontakaus annettaisiin omavelkaisena takaussitoumuksena, joka ensisijaisesti varmistaisi, että maakuntiin ja edelleen maakuntien palvelukeskukseen siirtyvistä luotoista ei sosiaali- ja terveydenhuollon sekä pelastustoimen siirron jälkeen voisi syntyä enää lainkaan vastuita tai velvoitteita kunnille. Sanottua toteamusta rasittaa sama edellä mainittu ero takausten kohteena olevissa sitoumuksissa, mutta myös se tosiasia, että Kuntarahoitus Oyj:n oman varainhankinnan hinta tai ehdot voivat muuttua siten, että jäsenyhteisöjen vastuu ajankohtaistuu, vaikka Kuntarahoitus Oyj:n myöntämä (ja valtion takaama) luotto hoidettaisiin ehtojensa mukaisesti.

Lopuksi luonnoksessa todetaan, että esityksen seurauksena kuntien tosiasiallinen vastuu Kuntien takauskeskuksen sitoumuksista pienenee. Vantaan kaupunki pitää mainintaa luonnoksessa huolestuttavana osoituksena siitä, ettei lakiluonnoksen valmistelussa ole ymmärretty järjestelmän rakennetta ja toimintaa. Kuntien takauskeskus takaa Kuntarahoitus Oyj:n varainhankinnan. Kuntien takauskeskuksen jäsenyhteisöt vastaavat takauskeskuksen sitoumuksista täysimääräisesti asukaslukujensa mukaisessa suhteessa siitä riippumatta, millä vakuuksilla Kuntarahoitus Oyj on antanut luottoja.

Ehdotetun järjestelyn hyväksyttävyys tiettyjen perustuslaillisten oikeuksien näkökulmasta, kuten kunnalliseen itsehallinnon ja siihen kuuluvan kunnan oikeuden päättää itsenäisesti taloudestaan, edellyttää, että järjestely on väliaikainen. Siirto maakunnalle voi koskea vain olemassa olevia Kuntarahoitus Oyj:n luottoja, joille valtio myöntää omavelkaisen takauksen. Siirtymäkautena valtiolla tulee olla vastuu Kuntien takauskeskuksen jäsenyhteisöjen tavoin Kuntarahoitus Oyj:n varainhankinnasta siirtyvien luottojen suhteellisen osan verran.

Vantaan kaupunki toteaa, että edellä tässä lausunnossa selvitetyillä perusteilla lakiluonnos on puutteellinen ja perustuu osin vääriin lähtötietoihin.

VANTAAN KAUPUNGINHALLITUS

16 § Kuuden suurimman kaupungin kannanotto sote- ja maakuntauudistuksen toteutukseen

VD/7708/03.00.00/2016
KN/TL/NJ

Kuuden suurimman kaupungin pormestarit ja kaupunginjohtajat ovat 15.6.2017 allekirjoittaneet yhteisen kannanoton sote- ja maakuntauudistuksen toteutuksesta.

Kaupunginhallitus 19.6.2017 § 16

Kaupunginjohtajan esitys:
Päätetään merkitä kannanotto tiedoksi.
Päätös:
Hyväksyttiin esitys.

Liitteet:
- Kuuden suurimman kaupungin kannanotto sote- ja maakuntauudistuksen toteutukseen

Täytäntöönpano: kaupunginkanslia

Muutoksenhakuohje: 7.4. oikaisuvaatimus- ja valituskielto

Lisätiedot:
Kaupunginjohtaja Kari Nenonen, etunimi.sukunimi[at]vantaa.fi

15.6.2017

Kuusi suurinta kaupunkia: Sote- ja maakuntakuntauudistuksen toteuttaminen vielä uuteen harkintaan

Suurten kaupunkien ja niitä ympäröivien kaupunkiseutujen suhteellinen merkitys on kasvanut ja kasvaa edelleen kaupungistumisen seurauksena. Suomen kuusi suurinta kaupunkia ovat väestömäärältään suurempia kuin valtaosa nykyisistä maakunnista. Vireillä olevan sote- ja maakuntauudistuksen valmistelussa ei ole arvioitu mitenkään uudistuksen vaikutuksia kaupunkeihin tai asukkaihin eikä siten myöskään vaikutuksia Suomen kilpailukyvylle ja kaikkien suomalaisten hyvinvoinnille.

Jättimäisen sosiaali- ja terveydenhuollon uudistuksen ja maakuntauudistuksen lainsäädäntö on parhaillaan eduskuntakäsittelyssä, mutta myös osin edelleen valmistelussa. Suuret kaupungit on pirstaloituneessa lainvalmistelussa sivuutettu ja lainsäädännöstä on muodostumassa asiantuntijoillekin vaikeasti hallittava kokonaisuus. Palvelujen järjestämisestä ja tuottamisesta vastaavien tahojen erottaminen toisistaan sekä monituottajamalli ovat johtamassa sekavaan lopputulokseen.

Kuusi suurinta kaupunkia katsovat, että olennaista on sote-uudistuksen onnistunut toteutus. Sote-uudistus on sellaisenaan niin suuri rakenteellinen reformi, että sen toteutusta ei tule vaarantaa muihin toimialoihin liittyvillä muutoksilla samanaikaisesti. Sen sijaan sote-uudistuskin on jaksotettava realistisin askelmerkein riittävän pitkälle siirtymäajalle. Uudistuksen toimeenpanon valmistelussa tulee hyödyntää kuntakentän osaamista ja asiantuntijoita.
Hallituksen esittämää valinnanvapausmallia on oikeutetusti kritisoitu ja sitä tulee vielä uudelleen arvioida. Annettujen lakiesitysten pohjalta ei ole mahdollista tehdä johtopäätöstä siitä, miten hallituksen asettama kolmen miljardin euron kustannusten kasvun hillinnän tavoite on saavutettavissa. Sen sijaan lyhyellä aikavälillä on odotettavissa, että sosiaali- ja terveyspalvelujen kustannukset nousevat. Kuntien vastuulle jäävää tukipalvelujen sopeutustarvetta ei ole lakiesityksissä huomioitu eikä sitä, miten mittavan sote-henkilöstön siirrot toteutetaan kohtuullisella menettelyllä ja perustoimintoja vaarantamatta.

Kaupunkien mielestä itsehallintoon perustuva maakuntahallinto voi olla perusteltu ainoastaan sote-uudistuksen toteuttamiseen. Lainsäädäntöuudistuksessa tulee turvata suurten kaupunkien mahdollisuus vastata kuntapohjaisessa yhteistoiminnassa muista maakunnalle kaavailluista tehtävistä. Työllisyys- ja elinkeinopalveluja eli ns. kasvupalveluja uudistettaessa on oltava erityisen huolellinen, jotta vältetään päällekkäisten, kilpailevien rakenteiden luominen. Tavoitteena tulee olla yksi, lähellä asiakkaita oleva järjestämisvastuullinen

taho. Vastuu monipuolisista työllisyyspalveluista, maahanmuuttajien kotoutumisesta ja asiakaslähtöisestä yritysyhteistyöstä on perusteltua osoittaa suurille kaupungeille ja kuntayhteistyölle, jotka nykyisinkin vastaavat suurelta osin näistä tehtävistä.

Kokonaisuutena hallituksen lähestymistapa reformiin on kapea ja pelkästään markkinaehtoiseen toimintaan perustuvana aivan liian kaavamainen. Suunnitellut toimivallan siirrot maakunnille ja kuntien veropohjan voimakas kaventaminen vievät pohjan suurten kaupunkien omiin vahvuuksiin perustuvalta kilpailukyvyn parantamiselta, elinvoiman kehittämiseltä ja investoinneilta. Mekaaninen nykyisen maakuntakaavoituksen siirto uusille maakunnille ei ole mahdollista sen rikkoessa kuntien kaavoitusmonopolin. Suurten kaupunkien ja kaupunkiseutujen vahva rooli maankäytön ohjauksessa ja liikenteen suunnittelussa on turvattava.

Jan Vapaavuori
Pormestari

Jukka Mäkelä
Kaupunginjohtaja

Lauri Lyly
Pormestari

Kari Nenonen
Kaupunginjohtaja

Aleksi Randell
Kaupunginjohtaja

Päivi Laajala
Kaupunginjohtaja

17 § Vantaalla 21.-22.7.2017 järjestettävän Tikkurila Festivaalin kutsuvierastilaisuuden järjestäminen

VD/6105/07.02.02.00/2017
KN/SA/AS/HY-L

Suuri kotimaisen pop-musiikin festivaali järjestetään kolmatta kertaa Vantaalla Hiekkaharjun urheilupuistossa. Kaupunki on yksi festivaalin yhteistyökumppaneita.

Kaupunki on aiempina vuosina kutsunut tapahtumaan laajasti eri sidosryhmien edustajia. Festivaali on herättänyt jo runsaasti myönteistä julkisuutta, siksi tilaisuuteen on tänä vuonna tarkoitus kutsua edellisvuosia kattavampi joukko yhteistyökumppaneita.

Tilaisuudesta aiheutuvat kustannukset n. 27 000 euroa sisältävät kaupungin kutsuvieraiden sisäänpääsyn molempina festivaalipäivinä sekä kaupungin kutsuvierastilaisuuden tarjoilut noin 150 vieraalle.

Kaupunginhallitus 19.6.2017 § 17

Kaupunginjohtajan esitys:
Päätetään maksaa Tikkurila Festivaalin em. kustannukset n. 27 000 euroa kaupunginhallituksen menokohdalta 10 40 50000.
Käsittely:
Merkittiin, että kaupunginjohtaja tarkensi päätösesitystään seuraavasti:
”Päätetään maksaa Tikkurila Festivaalin em. kustannukset enintään 27 000 euroon saakka kaupunginhallituksen menokohdalta 10 40 50000.”
Päätös:
Hyväksyttiin tarkennettu esitys.

Täytäntöönpano: kaupunginkanslia

Muutoksenhakuohje: 1. Oikaisuvaatimus

Lisätiedot:
suhdetoimintasihteeri Anastasia Susi, etunimi.sukunimi[at]vantaa.fi

18 § Kiinteistö Oy Vantaan Jönsaksentie 4 osakkeiden osto-option käyttöaika

VD/7765/02.05.03.01/2015
ML/SB/HY-L

Vantaan kaupunki vuokralaisena ja Keskinäinen Eläkevakuutusyhtiö Ilmarinen (myöhemmin Ilmarinen) vuokranantajana ovat allekirjoittaneet 30.6.2005 vuokrasopimuksen Vantaan kaupungin Myyrmäen kaupunginosan 413 korttelin tontilla nro 1 sijaitsevan sosiaali- ja terveyskeskuksen kaikista bruttoalaltaan 13 925 m^2:n tiloista, saman korttelin tontilla 2 sijaitsevista maantason autopaikoista sekä mainittujen tonttien alueista. Tonttien pinta-alat ovat yhteensä 4 785 m^2. Mainitut tontit ja niillä sijaitsevan rakennuksen omistaa Kiinteistö Oy Vantaan Jönsaksentie 4 -niminen vuokranantajan kokonaan omistama yhtiö (Y-tunnus 1570742-0).

Osapuolten välisessä vuokrasopimuksessa on sovittu, että vuokralaisella on osto-optio, joka käsittää vuokranantajan omistamat, Kiinteistö Oy Vantaan Jönsaksentie 4:n koko osakekantaa vastaavat osakkeet. Vuokrasopimuksen mukaan vuokralaisella on oikeus, mutta ei velvollisuutta vaatia vuokranantajaa myymään osakkeet ja vuokranantaja on velvollinen myymään osakkeet, kun vuokralainen on esittänyt vuokranantajalle sitä koskevan vaatimuksen vuokrasopimuksessa määriteltyjen ehtojen mukaisesti. Vantaan kaupunki voi sopimuksen nojalla käyttää osto-optiotaan jaksolla 1.2.–1.8.2017.

Kaupunginvaltuusto päätti 19.10.2015 § 3 mm., että Vantaan kaupunki ostaa Kiinteistö Oy Vantaan Jönsaksentie 4:n koko osakekannan alustavasti määritetyllä kauppahinnalla 21 756 906,29 euroa, jota korjataan kaupantekohetkellä määritetyllä yhtiön nettorahoitusomaisuuden määrällä. Vantaan kaupunki on ilmoittanut vuokrasopimuksessa sovittuja määräaikoja noudattaen 22.1.2016 päivätyllä kirjeellä Ilmariselle käyttävänsä osto-option ja lunastavansa osakkeet itselleen. Ilmarinen on vahvistanut 7.3.2016 päivätyssä kirjeessä myyvänsä kiinteistöosakeyhtiön koko osakekannan kaupungille vuokrasopimuksessa sovittuun kauppahintaan.

Sittemmin Vantaan kaupungin ja kaupungin kokonaan omistaman VTK Kiinteistöt Oy:n kesken on neuvoteltu ratkaisusta, jossa VTK Kiinteistöt Oy tai sen perustama yhtiö lunastaa kaupungin sijasta Kiinteistö Oy Vantaan Jönsaksentie 4:n osakekannan. Osakkeiden lunastaminen avaa jatkossa kaupunkikonsernille mahdollisuuksia korttelin kiinteistökehitykseen.

Kaupunginvaltuusto päätti 23.1.2017 § 6 mm. myöntää enintään 25 miljoonan euron määräisen kaupungin omavelkaisen takauksen VTK Kiinteistöt Oy:lle tai sen perustettavalle tytäryhtiölle vakuudeksi nostettavalle normaaliehtoiselle rahalaitoslainalle. Laina käytetään Kiinteistö Oy Vantaan Jönsaksentie 4 -nimisen yhtiön osakekannan ostoon ja osakekauppaan liittyvien muiden kulujen rahoittamiseen. Kaupunginvaltuuston takauspäätös on lainvoimainen.

Kaupunki ja Ilmarinen ovat keskinäisissä neuvotteluissaan todenneet tarpeen mm. rakennuksen kunnon perusteelliselle tutkimiselle ennen osto-optioon perustuvan osakekaupan toteuttamista. Kauppa ei kuntotutkimusten ja niiden perusteella käytävien jatkoneuvotteluiden vaatima aika huomioiden ole mahdollinen sopimuksen mukaisen määräajan puitteissa. Ilmarinen on ilmoittanut 12.6.2017 päivätyllä kirjeellä esityksensä, jonka mukaan vuokrasopimuksessa tarkoitettua osto-option käyttöaikaa jatketaan 31.10.2017 saakka.

Kaupunginhallitus 19.6.2017 § 18

Konsernipalveluiden apulaiskaupunginjohtajan esitys:
Päätetään
a) merkitä tiedoksi Keskinäisen Eläkevakuutusyhtiö Ilmarisen 12.6.2017 päivätty kirje, ja
b) hyväksyä esitys siitä, että 30.6.2005 allekirjoitettuun vuokrasopimukseen perustuvaa Kiinteistö Oy Vantaan Jönsaksentie 4:n osakekannan käsittävää osto-optiota jatketaan 31.10.2017 saakka.

Päätös:
Hyväksyttiin esitys.

Tarkastettiin ja hyväksyttiin pöytäkirja tämän pykälän osalta heti kokouksessa.

Liitteet:
- Keskinäisen Eläkevakuutusyhtiö Ilmarisen 12.6.2017 päivätty kirje

Täytäntöönpano: konsernipalvelut

Muutoksenhakuohje: 1. Oikaisuvaatimus

Lisätiedot:
konsernipalveluiden apulaiskaupunginjohtaja Martti Lipponen, puh. 09 8392 2033, etunimi.sukunimi[at]vantaa.fi

ILMARINEN

12.6.2017

Vantaan kaupunki
Apulaiskaupunginjohtaja Martti Lipponen
Kielotie 12-14 A
01300 VANTAA

KIINTEISTÖ OY VANTAAN JÖNSAKSENTIE 4 / OPTION KÄYTTÖ

Keskinäinen Eläkevakuutusyhtiö Ilmarinen (jäljempänä Ilmarinen) on vuokrannut Vantaan kaupungille 30.6.2005 allekirjoitetulla vuokrasopimuksella kaikki Kiinteistö Oy Vantaan Jönsaksentie 4:n (jäljempänä Kiinteistöyhtiö) omistaman rakennuksen tilat ja sen omistamien tonttien alueet. Ilmarinen omistaa Kiinteistöyhtiön kokonaan.

Mainitussa vuokrasopimuksessa on sovittu, että Vantaan kaupungilla on optio-oikeus ostaa Kiinteistöyhtiön koko osakekanta. Vantaan kaupunki on tehnyt Ilmariselle osto-option käyttövaatimuksen 22.1.2016. Ilmarinen on vahvistanut vastaanottaneensa osto-option käyttövaatimuksen 7.3.2016. Vuokrasopimuksen ehtojen mukaan kauppa tulee tehdä option käyttöaikana, joka on tässä tapauksessa 1.2.-1.8.2017.

Vantaan kaupunki ja Ilmarinen ovat tämän jälkeen käyneet neuvotteluja tilanteen ratkaisemisesta uudistamalla vuokrasopimuksen ehdot tarpeellisilta osin. Osapuolet ovat neuvotteluissa todenneet yhteisesti, että tämä edellyttää mm. rakennuksen kunnon perusteellista tutkimista, joka ei ole mahdollista osto-option käyttöajan kuluessa.

Tutkimusten loppuun tekemiseksi ja neuvottelujen jatkamiseksi Ilmarinen esittää Vantaan kaupungille, että osto-option käyttöaikaa jatketaan 31.10.2017 saakka. Pyydämme Vantaan kaupunkia vahvistamaan sähköpostitse 22.6.2017 mennessä, että se hyväksyy esityksemme.

Samalla Ilmarinen vahvistaa tämän kirjeen allekirjoituksin hyväksyvänsä, että osto-option käyttäjänä voi toimia myös VTK Kiinteistöt Oy, mikäli Vantaa kaupunki niin haluaa.

Asiaa hoitaa yhtiössämme kiinteistöjohtaja Tomi Aimonen, sähköposti tomi.aimonen@ilmarinen.fi.

KESKINÄINEN ELÄKEVAKUUTUSYHTIÖ ILMARINEN

LIITE: Kaupunginhallitus 19.06.2017 / 18 §

19 § Zontakerho Vantaa II:n lahjoitus Kuuselan perhekuntoutuskeskukselle

VD/6047/02.05.02/2017
JTS/MP/NJ

Zontakerho Vantaa II on tehnyt lahjoituksen kaupungille siten, että se on määrännyt lahjoituksen käytettäväksi sosiaali- ja terveydenhuollon toimialalle perhepalvelujen tulosalueelle Kuuselan perhekuntoutuskeskuksen asiakasperheiden hyväksi. Lahjoituksen arvo on 500 euroa.

Hallintosäännön 9 luvun 1 § 18. kohdan mukaan kaupunginhallitus päättää kaupungille testamentattujen ja lahjoitettujen varojen hallinnasta ja hoitamisohjeista.

Kaupunginhallitus 19.6.2017 § 19

Sosiaali- ja terveydenhuollon toimialan apulaiskaupunginjohtajan esitys:
Päätetään, että
a) kaupungille lahjoitetut varat 500 euroa osoitetaan sosiaali- ja terveydenhuollon toimialan käyttöön ja
b) lahjoituksen käyttötarkoitus on esityksen mukainen.

Päätös:
Hyväksyttiin esitys.

Täytäntöönpano: sosiaali-ja terveydenhuollon toimiala

Muutoksenhakuohje: 1. oikaisuvaatimus

Lisätiedot:
Tuominen Teemu, Kuuselan perhekuntoutuskeskuksen johtaja, puh. 8392 3194, etunimi.sukunimi[at]vantaa.fi

20 § Vastaus kuntalaisaloitteeseen Tikkurilaan maauimala viimeistään vuonna 2020

VD/392/00.01.02.02/2017
EL-H/V-MK/AS/NJ

Kuntalain 23 §:n mukaan kunnan asukkaalla sekä kunnassa toimivalla yhteisöllä ja säätiöllä on oikeus tehdä aloitteita kunnan toimintaa koskevissa asioissa. Aloitteen tekijälle on ilmoitettava aloitteen johdosta suoritetut toimenpiteet. Jos aloitteen tekijöinä on vähintään kaksi prosenttia kunnan asukkaista, asia on otettava käsiteltäväksi kuuden kuukauden kuluessa asian vireille tulosta. Lisäksi palvelun käyttäjällä on oikeus tehdä aloitteita kyseistä kunnan palvelua koskevassa asiassa. Valtuuston tietoon on saatettava vähintään kerran vuodessa sen toimivaltaan kuuluvissa asioissa tehdyt aloitteet ja niiden johdosta suoritetut toimenpiteet.

Valtuuston hyväksymän hallintosäännön 25 luvun 2 §:n mukaan aloitteen käsittelee se kaupungin viranomainen, jolla on toimivalta tehdä päätöksiä aloitteen tarkoittamassa asiassa. Hallintosäännön 10 luvun 1 §:n mukaan lautakunnat päättävät tehtäväalueellaan muistakin asioista, ellei tehtävää ole säädetty tai määrätty muun toimielimen tai viranhaltijan ratkaistavaksi. Hallintosäännön 10 luvun 10 §:n mukaan vapaa-ajan lautakunta vastaa kaupungin omista kulttuuripalveluista ja liikuntapalveluista. Kuntalaisaloitteeseen vastaa valtuuston vahvistaman hallintosäännön mukaan vapaa-ajan lautakunta.

Juha Järä on toimittanut Vantaan kaupungille 12.1.2017 kuntalaisaloitteen Tikkurilaan maauimala viimeistään vuonna 2020. Aloitteessa esitetään, että Tikkurilaan tulisi saada viimeistään vuoteen 2020 mennessä moderni ja Vantaan ensimmäinen varsinainen maauimala. Erityisesti Itä-Vantaan asukkaat joutuvat hakemaan naapurikunnista asti ko. palvelua, vaikka maauimalaan mielellään käveltäisiin, pyöräiltäisiin ja tultaisiin julkisilla kulkuvälineillä. Aloitteessa esitetään perusteluina maauimalan toteuttamiselle mm. ilmeinen tarve, hyvät valmiudet toteuttamiselle ja hankkeen kustannustehokkuus, merkittävä positiivinen imagovaikutus sekä synergiaedut kilpa- ja harrasteuimareille.

Vapaa-ajan lautakunta 6.6.2017 § 13

Liikuntajohtajan esitys:
Päätetään
a) antaa liitteen mukainen vastaus kuntalaisaloitteeseen Tikkurilan maauimalan rakentamisesta vuoteen 2020 mennessä
b) esittää kaupunginhallitukselle, että lautakunnan antama vastaus kuntalaisaloitteeseen annetaan tiedoksi valtuustolle.

Käsittely:
Esittelijä pyysi teknistä tarkennusta esittelytekstin kolmanteen kappaleeseen koskien kuntalaisaloitteen toimituspäivää kohdassa: Juha Järä on toimittanut Vantaan kaupungille 12.1.2017 kuntalaisaloitteen Tikkurilaan maauimala viimeistään vuonna 2020.
Muutos: Juha Järä on toimittanut Vantaan kaupungille 6.3.2017 kuntalaisaloitteen Tikkurilaan maauimala viimeistään vuonna 2020.

Jäsen Christina Lindblad esitti vastauksen yhteenvetokohdasta ”valmistuneen kehäradan myötä”-lauseen poistamista. Varajäsen Pekka Rautio kannatti Lindbladin esitystä.

Päätös:
Hyväksyttiin esitys esittelijän teknisellä tarkennuksella sekä Lindbladin esittämällä muutoksella vastaukseen.

———

Kaupunginhallitus 19.6.2017 § 20

Sivistystoimen toimialan apulaiskaupunginjohtajan esitys:
Päätetään esittää kaupunginvaltuustolle tiedoksi merkittäväksi vapaa-ajanlautakunnan antama vastaus kuntalaisaloitteeseen Tikkurilan maauimalan rakentamisesta vuoteen 2020 mennessä.

Päätös:
Päätettiin yksimielisesti palauttaa asia valmisteluun.

Liitteet:
- Vastaus kuntalaisaloitteeseen
- Kuntalaisaloite Tikkurilaan maauimala viimeistään vuonna 2020

Täytäntöönpano: kaupunginkanslia; ote valtuustoon

Muutoksenhakuohje: 7.4. oikaisuvaatimus- ja valituskielto

Lisätiedot:
Veli-Matti Kallislahti, 050 5118636, etunimi.sukunimi[at]vantaa.fi

Vastaus
kuntalaisaloitteeseen

Vastaus kuntalaisaloitteeseen Tikkurilaan maauimala viimeistään vuonna 2020

Selvitys maauimalan toteuttamisesta Tikkurilan uimahallin yhteyteen

Tikkurilan uimahallin tarveselvityksen yhteydessä on selvitetty erillisenä osuutena maauimalan toteuttamisen mahdollisuuksia nykyisellä uimahallin piha- alueella ja tilojen sekä teknisten laitteiden hyödyntämistä että tarvittavien huolto- ja teknisten tilojen sijoittumista.

Uimahalli sisältyy Tikkurilan urheilupuiston kokonaisuuteen yhtenä korttelialueena (YU – urheilutoimintaa palvelevien rakennusten korttelialue), jossa on useita eri urheilutoimintaa palvelevia rakennuksia. Uimahallin piha- alue on avoin ja osin puustolla rajattua nurmialuetta, joka alueena on vuokrattu määräajaksi Kiinteistö Oy Tikkurilan urheilutalolle (VTK Kiinteistöt Oy) vuoteen 31.1.2031 saakka.

Piha- alue

Piha- alue toimii kuntalaisten yhteisenä vapaa-ajanviettoalueena, jossa kesäisin on ohjattuja liikuntaa, vapaa-muotoista auringonottoa ja palloilua. Pihalla ei ole erityisiä kiinteitä rakennelmia tai rakennuksia lukuun ottamatta rakennuksen eteläreunalla uimahallin rakentamisen yhteydessä nosturia varten rakennuttua teräsbetonitasoa. Alue rajautuu Peltolan kouluun, Urheilupuiston- ja Lummetien päiväkoteihin sekä asuntokortteliin.

Maaperä on erittäin heikosti kantavaa savea, jonka perustaminen edellyttää paalutusta ja suuren kaivannon ohella tuentoja. Tontin ja pihan poikki kulkee pääviemärilinjaus, joka liittyy alueella sijaitsevaan urheilupalvelu-kokonaisuuteen (siirtäminen edellyttäisi pääviemärin uudenlaista linjausta). Tontin poikki kulkee myös uimahallin sähköjohto.

Maauimalan sijoittamisen osalla huomioitavia tekijöitä ovat uimahallin nykyiset runkorakenteet, huoltotiet (palo- ja pelastustoiminta, ikkunaseinän huolto), näkö- ja äänisuojat ympäristössä. Altaat ja teknisen huollon tilat tulee sijoittaa riittävän etäälle uimahallin eteläsivulla. Allastilojen (iso allas kuntouimareille, opetusallas, kahluuallas, monitoimiallas) osalla tarvitaan reuna- alueita oleskelua ja huoltoa varten. Alue on aidattava ja järjestettävä valvonta ympäriinsä turvallisuuden ja asiattomien oleskelun estämiseksi. Tontin reunustalla tulee huomioida tarvittavat melu- ja näköesteet.

Toiminnalliset, tekniset ja tilalliset tarpeet

Maauimalan toteuttaminen piha- alueella tarvitsee omat erilliset huolto- ja tekniset tilat (vedenkäsittely, energia, huolto) sekä puku-, pesu- ja wc- tilat. Nykyiset uimahallin tilat sijoittuvat kellariin, josta kulkuyhteyksien, valvonnan ja toiminnan järjestäminen on epätarkoituksenmukaista eikä toteuta julkisille uusille rakennuksille asetettuja esteettömyyden vaatimuksia tarkoituksenmukaisella tavalla. Toiminnallisesti

Vantaan kaupunki
Sivistystoimi

Asematie 6 A
01300 Vantaa
Etunimi.sukunimi@vantaa.fi
www.vantaa.fi

Puhelin 09 83911

lipunmyynti, henkilökuntatilat (uimavalvonta, siivous, tekninen huolto) ja maauimalan toiminta on toteutettava erikseen.

Erillisiä teknisiä tiloja tarvitaan ilmastointia, vedenkäsittelyä, energiaa ja huoltoa varten. Maauimalan teknisten laitteiden ja tilojen sijoituspaikka on maan alla kellarissa, jolloin huoltoa varten tulee järjestää erillinen luiska ja lastausalue. Piha- alueella tulee järjestää riittävästi tilaa myös aurinkoenergian tarvitsemille laitteille.

Tikkurilan uimahallin laitteiden kapasiteetti ei mahdollista energian ja laitteiden hyödyntämistä maauimalan toteuttamisen osalla. Energiataloudellisesti avouimalan tarkoituksenmukaisin toteuttamistapa alueella on ns. hybridiperiaate, joka hyödyntää aurinkoenergiaa, jäähallin jäähdytyslämpöä, kaukolämpöä ja mm. viereisten koulujen lämmitysjärjestelmiä kaksisuuntaisesti.

Tarkastelun perusteena käytettiin oletettua tilaohjelmaa ja mitoitusta, joka perustuu liikuntatoimen arvioimaan käyttäjätarpeeseen (max 2000 hlö/vrk, 200 hlö/h). Maauimalan (avouimala) tilojen osalla huomioitiin tarvittavat yleisö-, huolto- ja palvelu- sekä asiakastilat (n. 607 m^2), allas (n. 1452 m^2) ja tekniset tilat. Tarvittavien teknisten tilojen pinta- alan tarve kellarissa on suhteellisen merkittävä (sähköpääkeskus, lämmönjakotila, muuntamo, kemikaalitilat, vedenkäsittelytilat).

Kilpauintia varten ei ole tarkoituksenmukaista rakentaa Tikkurilan uimahallin viereen toista kansallisia kilpailuja täyttävää ulkoallasta eikä erillistä toista hyppytornia.

Yhteenveto

Maauimalan rakentaminen ei sisälly Vantaan kaupungin liikuntapaikkasuunnitelmiin (2009-2025). Avouimalan rakentaminen sinänsä on toiminnallisesti kannatettava parannus Vantaan kaupungin toimintaympäristössä. Vantaan kaupunki on laajeneva ja kasvava kokonaisuus, jossa maauimalan sijoittamista on tarkoituksenmukaista selvittää edelleen uusien uimahallihankkeiden yhteydessä siten, että vaadittua toiminnallisuutta voidaan tarkoituksenmukaisesti hyödyntää monikäyttöisesti.

Tikkurilan uimahallin piha-alueella on riittävästi tilaa perustoimintoja varten, mutta tilojen, toiminnan ja tekniikan näkökulmasta sijoituspaikka ei ole paras mahdollinen. Nykyisen uimahallin yhteydessä ei saada riittäviä synergiaetuja ed. mainittujen tekijöiden osalla.

Nykyinen Tikkurilan uimahallin piha-alue ja ympäristö tarjoavat erinomaiset puitteet kuntalaisten sekä seurojen käyttöön sellaisenaan. Piha-alueen hyödyntämistä ja käyttöä tulee kehittää jatkossa monipuolisempaan käyttöönsä.

Vantaan kaupunki
Sivistystoimi

Asematie 6 A
01300 Vantaa
Etunimi.sukunimi@vantaa.fi
www.vantaa.fi

Puhelin 09 83911

Vastaus
kuntalaisaloitteeseen

Tilaohjelma

1 Yleisö-, huolto- ja palvelutilat

Kassa	5,0
Valvomo + ensiapu	15,0
Hlö- kunnan puku-, pesu- ja wc- tilat (m/n), 10 hlöä	14,0
Varastotilat	7,0
Siivouskeskus	20,0
Yleisö wc- tilat (inva- keskus)	4,5
`Kioski- tilavaraus`	25,0
	98,5 m²

Katsomo (pienimuotoinen istuskelu)
Muut tilavaraukset (ulkosuihkut, pesupaikat, katokset, yms.)

2 Asiakastilat

Pukutilat (n/m), 1m2/hlö(200hlöäx1m2x2), 0.5x1.3=0.65 m2/hlö	400,0
Pesu- ja wc- tilat (n/m), 0.6 m2/hlö (167x0.6), suihkut 33 kpl	100,0
Inva- wc- tilat (2x4 m2)	8,0
	508,0 m²

3 Allastilat (avoaltaat)

Isoallas (8- ratainen kuntoallas)	1250,0
Opetusallas	100,0
Kahluuallas	25,0
Monitoimiallas	75,0
Kylmäallas	2,0
	1452,0 m²

4 Tekniset tilat

Lämmönjakohuone, Sähköpääkeskus, Muuntamo
Kemikaalitilat, Vedenkäsittelytilat
Muut tilavaraukset (aurinkokerääjät, ajoluiskat, huoltopiha, suojavyöhyke)

5 Peli- ja oleskelualue

Vantaan kaupunki
Sivistystoimi

Asematie 6 A
01300 Vantaa
Etunimi.sukunimi@vantaa.fi
www.vantaa.fi

Puhelin 09 83911

Vastaus
kuntalaisaloitteeseen

Toimintojen sijoittelukaavio piha- alueella

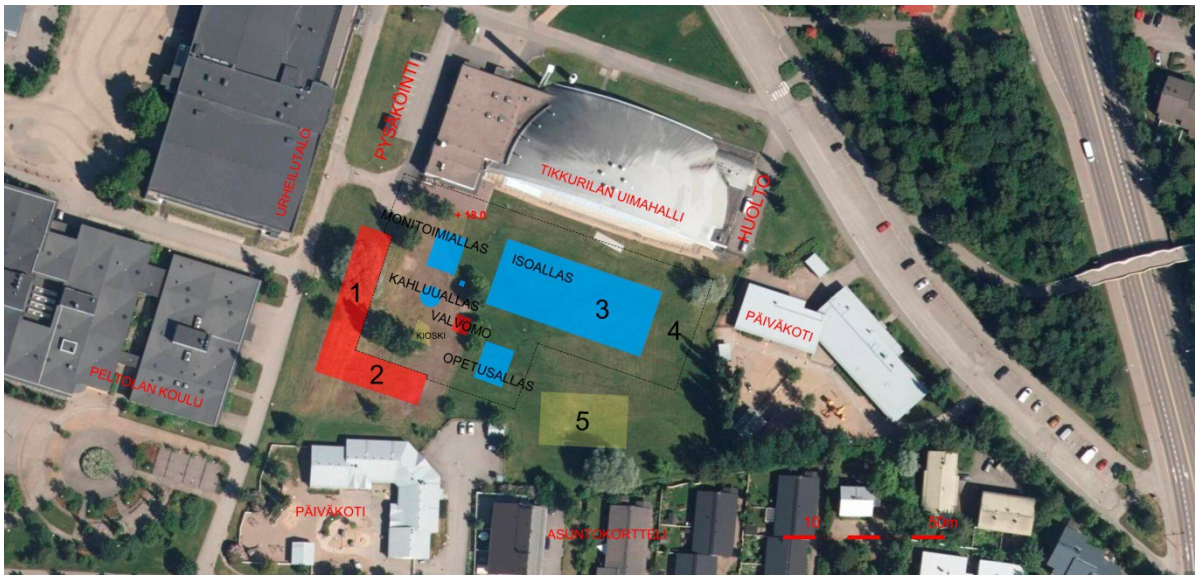

Vantaan kaupunki
Sivistystoimi

Asematie 6 A
01300 Vantaa
Etunimi.sukunimi@vantaa.fi
www.vantaa.fi

Puhelin 09 83911

Toivonen Marika

Lähettäjä:	Kuntalaisaloitepalvelu <noreply@kuntalaisaloite.fi>
Lähetetty:	6. maaliskuuta 2017 18:53
Vastaanottaja:	YHT Kirjaamo
Aihe:	Kuntalaisaloite: Tikkurilaan maauimala viimeistään vuonna 2020
Liitteet:	Kuntalaisaloite_2017-03-06_2,786_osallistujat.pdf

Saate kunnalle
Tämä aloite on toteutettava esityksen mukaisesti, niin että kuntalaiset ja muut pääsevät uimaan Tikkurilan maauimalassa vuonna 2020 - pidämme huolen että asia on esillä myös vaalien välillä ja kannattajat ja vastustajat myös.

Kuntalaisaloite

Tikkurilaan maauimala viimeistään vuonna 2020
Vantaa

Aloite luotu Kuntalaisaloite.fi-palveluun 18.5.2016

Aloitteen julkaisupäivämäärä 19.5.2016

Tikkurilaan, ja täten koko Vantaalle tulee saada viimeistään vuoteen 2020 mennessä moderni ja Vantaan ensimmäinen varsinainen maauimala.

Erityisesti Itä-vantaan asukkaat joutuvat hakemaan naapurikunnista asti ko. palvelua vaikka maauimalaan mielellään käveltäisiin, pyöräiltäisiin tai tultaisiin vaikkapa julkisilla . Asian suhteen vetkuttelu on jatkunut jopa useita valtuustokausia, mutta nyt hanke on siis vihdoin vietävä "maaliin"! Maauimalalle löytyy valmis, hyvä ja luonnollinen paikka Tikkurilan uimahallin viereiseltä laajalta nurmialueelta.

Perustelut:

1. Ilmeinen tarve maauimalalle Tikkurilaan

Valtaosa kaupunkilaisista harrastaa/harrastaisi ulkoilmauintia ja siihen liittyviä aktiviteetteja. Mikäpä sen mukavampaa kuin olla ulkona auringonpaisteessa ja välillä pulahtaa virkistävällä ulkouinnilla? Sisäuimahallien lisäksi tätä tarvetta täyttääkin Itä-Vantaalla ulkoilmatoimintana lähinnä Kuusijärvi, joka on hyvän sään aikaan kapasiteetiltaan täysin riittämätön ja lisäksi huonosti saavutettavissa. Tikkurila on Vantaan kehittyvä kaupunkikeskus.

Huomioitavaa on myös että naapurikunnissa kuten Helsingissä on jopa useita maauimaloita - vaikka Helsingillä on paljon merenrantaakin yleisessä uimakäytössä. Jopa pikkukaupungissa nimeltään Kerava on maauimala. Hiljattain Espookin sai modernin maauimalan johon odotetaan kauden aikana jopa 200 000 kävijää! Vantaa kerää tässä asiassa ihan muuta kuin hyvää mainetta.

Sanottakoon että allekirjoittanut ja myös monet muut ovat julkisuudessa aikojen saatossa asiaa ehdotelleet mutta aina hanke on hautautunut jonnekin - nyt asia on vietävä tämän aloitteen avulla maaliin!

2. Hyvät valmiudet olemassa ja kustannustehokas hanke

"Pelit ja pensselit ovat valmiina" totesi myös kaupunginhallituksen puheenjohtaja Tapani Mäkinen vuonna 2015. Tikkurilan uimahallin yhteydessä on laaja nurmikenttäalue joka tällä hetkellä hyödyttää lähinnä citykanien puuhia. Myös suihkut ja pukuhuoneet ovat jo olemassa. Onkin kaupungilta taloudellisesti epäviisasta pitää näinkin hyvällä paikalla olevaa tilaa hyödyntämättömänä tai satunnaisten jumppien paikkana sillä niille riittää runsaasti muita nurmialueita. Kompaktin kokoisen maauimalan rakentaminen tilankäytöllisesti ja palveluiltaan luovasti sekä oheispalveluilla varustettuna uimahallin yhteyteen on myös teknistaloudellisesti järkevin ratkaisu. Lisäksi kannattaa ottaa huomioon että halli menee joka tapauksessa remonttiin (jälleen kerran) 2017. Remontin yhteydessä maauimalan työt voitaisiin samalla tehdä.

Uimalan suunnitteluun ja toteutukseen voitaisiin hyödyntää myös alan opiskelijoita. Myös kaikki rahoitusmallit (EU-rahoitusta myöten) sekä esim. sponsorien hyödyntämistä töissä ja kustannuksissa tulee selvittää ja hyödyntää. Parkkipaikat ovat jo olemassa ja maauimalan vilkkaimpaan aikaan niiden käyttöpaine on muilta osin kevyempää.

3. Maauimalasta merkittävä positiivinen imagovaikutus Vantaalle

Vantaa haluaa näyttäytyä dynaamisena ja kehittyvänä, nykyaikaisena kaupunkina ja houkutella kovassa kilpailussa myös varakkaampia veronmaksajia asukkaiksi. Maauimala profiloisi osaltaan kaupunkia oikeaan suuntaan ja varsinkin Tikkurilan suuraluetta entistä houkuttelevampana asuinalueena. Asiakaspeitto maauimalalle luonnollisesti syntyisi huomattavan laajalta alueelta.

4. Kyselyt puoltavat maauimalaa

Erilaiset aiheesta tehdyt kyselyt ovat voimakkaasti puoltaneet maauimalan rakentamista.

5. Kilpa-ja harrasteuimareille synergiaetuja

Kun ulos tulisi uimaratoja, helpottaisi nykyisen aktiivisessa käytössä olevan uimahallin ratojen kova käyttöpaine. Näin saataisiin eri kohderyhmiä hyödyttävä "vin-vin"-tilanne

Perusteluosio ei ole tietenkään tyhjentävä mutta avannee jo riittävästi asiaa jotta valtaosa tukee hanketta.

Siispä: Vantaan kaupungin ulkoilu-ja liikuntapalveluissa on maauimalan kokoinen aukko. Tai pikemminkin monttu. Tehkäämme siitä montusta tuhansia ja tuhansia ihmisiä palveleva keidas - Tikkurilan urheilupuiston maauimala.

Kiitos tuestanne ja sanaa eteenpäin sekä tukiääniä aloitteeseen!

kiittävin terveisin

Juha Järä
syntyperäinen tikkurilalainen jo vuodesta

Lisätiedot
Tervetuloa aloitteen luovutustilaisuuteen Vantaan kaupungintalolla maanantaina 6.3. 2017 klo 17:40 jossa aloite luovutetaan puheiden kera kaupunginvaltuuston puheenjohtajalle Antti Lindtmanille sekä puolueille ennen kaupunginvaltuuston kokousta. Kannata aloitetta pankkitunnuksilla sivun alaosasta. Nimiä kerätään vaihtoehtoisesti myös paperille tapahtumissa, kaduilla sekä seuraavissa Tikkurilan uimahallin kahvilassa, Parturi-kampaamo Taikakutrissa (Unikkotie 11,Tikkurilan Prisman viereisen kerrostalon sisäpihalla) Haluaako yrityksesi/yhteisösi mukaan nimienkeräämiseen?! Tai muutoin tukea asiaa?! Aloitteen Facebook-sivuilla voi aiheesta keskustella, seurata aiheen uutisointia (mm. Vantaan Sanomat) ja vaikkapa osallistujamäärän kehittymistä: https://www.facebook.com/Tikkurilaan-maauimala-649922305159662/ Vantaan uusi kuntalaisaloite-ennätys syntyikin jo, mutta nimienkeruu jatkuu. Aloite koko Suomen suosituin kuntalaisaloite vuonna 2016, ja kaikkien aikojen kolmanneksi suosituin koko maassa! On luotu todella voimakas viesti kuntapäättäjille sekä virkamiehille-ja naisille: Tikkurilan maauimalaan pitää nyt satsata; tarve on iso ja lipputuloilla saataisiin lyhyehkössä ajassa Tampereen tapaan investointikustannukset

ylläpitoineen katettua! Lisäksi valtionrahoitus sekä muut rahoituslisät (kuten yksityinen rahoitus/sponsorointi) sekä myös mahdolliset Vantaan maankäyttösopimus-mallit tulee selvittää. Tähän hankkeeseen rahoitus järjestyy jos vain päättäjillä ja virkamiehillä on tarpeeksi osaamista ja hyvää tahtoa! Haastathan siis ystäväsi mukaan. Saa myös tulla keräämään nimiä yhteisen hyvän puolesta! Jos sinä tai edustamasi taho haluaa kerätä nimiä niin ota yhteyttä: -lomakkeita ja ohjeet järjestyy!
Suuret kiitokset kaikille allekirjoittaneille ja asiassa auttaneille! Yhdessä viekäämme hanke nopeasti maaliin.

Vastuuhenkilö
Juha Järä, Vantaa / Vanda

Osallistujia yhteensä 644
Osallistujaluettelo liitteenä

Aloitteeseen on lisätty kartta ja video
Kartta on katseltavissa aloitteen sivulla Kuntalaisaloite.fi-palvelussa.

Video on katseltavissa aloitteen sivulla Kuntalaisaloite.fi-palvelussa.

Lisää kunnan vastaus aloitteeseen:
https://www.kuntalaisaloite.fi/fi/municipality-login?management=NrhkkYqpxApMuHR6My7znAhHDonZr00BclpmzOYE

Tämä viesti on lähetetty Kuntalaisaloite.fi-palvelun kautta. Aloitteen otsikko ja sisältö on tarkastettu. Lisätietoja, vastuuhenkilöiden tietoja ja saatetta ei ole tarkastettu.
Katso tämä aloite Kuntalaisaloite.fi-palvelussa
https://www.kuntalaisaloite.fi/fi/aloite/2786

Epäiletkö että viesti tuli väärään osoitteeseen? Ole hyvä ja poista tämä viesti.

Tikkurilaan maauimala viimeistään vuonna 2020

Vantaa • Valtuustokäsittelyyn tähtäävä aloite

Aloitteen sisältö

Tikkurilaan, ja täten koko Vantaalle tulee saada viimeistään vuoteen 2020 mennessä moderni ja Vantaan ensimmäinen varsinainen maauimala.

Erityisesti Itä-vantaan asukkaat joutuvat hakemaan naapurikunnista asti ko. palvelua vaikka maauimalaan mielellään käveltäisiin, pyöräiltäisiin tai tultaisiin vaikkapa julkisilla . Asian suhteen vetkuttelu on jatkunut jopa useita valtuustokausia, mutta nyt hanke on siis vihdoin vietävä "maaliin"! Maauimalalle löytyy valmis, hyvä ja luonnollinen paikka Tikkurilan uimahallin viereiseltä laajalta nurmialueelta.

Perustelut:

1. Ilmeinen tarve maauimalalle Tikkurilaan

Valtaosa kaupunkilaisista harrastaa/harrastaisi ulkoilmauintia ja siihen liittyviä aktiviteetteja. Mikäpä sen mukavampaa kuin olla ulkona auringonpaisteessa ja välillä pulahtaa virkistävällä ulkouinnilla? Sisäuimahallien lisäksi tätä tarvetta täyttääkin Itä-Vantaalla ulkoilmatoimintana lähinnä Kuusijärvi, joka on hyvän sään aikaan kapasiteetiltaan täysin riittämätön ja lisäksi huonosti saavutettavissa. Tikkurila on Vantaan kehittyvä kaupunkikeskus.

Huomioitavaa on myös että naapurikunnissa kuten Helsingissä on jopa useita maauimaloita - vaikka Helsingillä on paljon merenrantaakin yleisessä uimakäytössä. Jopa pikkukaupungissa nimeltään Kerava on maauimala. Hiljattain Espookin sai modernin maauimalan johon odotetaan kauden aikana jopa 200 000 kävijää! Vantaa kerää tässä asiassa ihan muuta kuin hyvää mainetta.

Sanottakoon että allekirjoittanut ja myös monet muut ovat julkisuudessa aikojen saatossa asiaa ehdotelleet mutta aina hanke on hautautunut jonnekin - nyt asia on vietävä tämän aloitteen avulla maaliin!

2. Hyvät valmiudet olemassa ja kustannustehokas hanke

"Pelit ja pensselit ovat valmiina" totesi myös kaupunginhallituksen puheenjohtaja Tapani Mäkinen vuonna 2015. Tikkurilan uimahallin yhteydessä on laaja nurmikenttäalue joka tällä hetkellä hyödyttää lähinnä citykanien puuhia. Myös suihkut ja pukuhuoneet ovat jo olemassa. Onkin kaupungilta taloudellisesti epäviisasta pitää näinkin hyvällä paikalla olevaa tilaa hyödyntämättömänä tai satunnaisten jumppien paikkana sillä niille riittää runsaasti muita nurmialueita. Kompaktin kokoisen maauimalan rakentaminen tilankäytöllisesti ja palveluiltaan luovasti sekä oheispalveluilla varustettuna uimahallin yhteyteen on myös teknistaloudellisesti järkevin ratkaisu. Lisäksi kannattaa ottaa huomioon että halli menee joka tapauksessa remonttiin (jälleen kerran) 2017. Remontin yhteydessä maauimalan työt voitaisiin samalla tehdä.

Uimalan suunnitteluun ja toteutukseen voitaisiin hyödyntää myös alan opiskelijoita. Myös kaikki rahoitusmallit (EU-rahoitusta myöten) sekä esim. sponsorien hyödyntämistä töissä ja kustannuksissa tulee selvittää ja hyödyntää. Parkkipaikat ovat jo olemassa ja maauimalan vilkkaimpaan aikaan niiden käyttöpaine on muilta osin kevyempää.

3. Maauimalasta merkittävä positiivinen imagovaikutus Vantaalle

Vantaa haluaa näyttäytyä dynaamisena ja kehittyvänä, nykyaikaisena kaupunkina ja houkutella kovassa kilpailussa myös varakkaampia veronmaksajia asukkaiksi. Maauimala profiloisi osaltaan kaupunkia oikeaan suuntaan ja varsinkin Tikkurilan suuraluetta entistä houkuttelevampana asuinalueena. Asiakaspeitto maauimalalle luonnollisesti syntyisi huomattavan laajalta alueelta.

4. Kyselyt puoltavat maauimalaa

Erilaiset aiheesta tehdyt kyselyt ovat voimakkaasti puoltaneet maauimalan rakentamista.

5. Kilpa-ja harrasteuimareille synergiaetuja

Kun ulos tulisi uimaratoja, helpottaisi nykyisen aktiivisessa käytössä olevan uimahallin ratojen kova käyttöpaine. Näin saataisiin eri kohderyhmiä hyödyttävä "vin-vin"-tilanne

Perusteluosio ei ole tietenkään tyhjentävä mutta avannee jo riittävästi asiaa jotta valtaosa tukee hanketta.

Siispä: Vantaan kaupungin ulkoilu-ja liikuntapalveluissa on maauimalan kokoinen aukko. Tai pikemminkin monttu. Tehkäämme siitä montusta tuhansia ja tuhansia ihmisiä palveleva keidas - Tikkurilan urheilupuiston maauimala.

Kiitos tuestanne ja sanaa eteenpäin sekä tukiääniä aloitteeseen!

kiittävin terveisin

Juha Järä
syntyperäinen tikkurilalainen jo vuodesta 1969

Aloitteen lisätiedot

Tervetuloa aloitteen luovutustilaisuuteen Vantaan kaupungintalolla maanantaina 6.3. 2017 klo 17:40 jossa aloite luovutetaan puheiden kera kaupunginvaltuuston puheenjohtajalle Antti Lindtmanille sekä puolueille ennen kaupunginvaltuuston kokousta. Kannata aloitetta pankkitunnuksilla sivun alaosasta. Nimiä kerätään vaihtoehtoisesti myös paperille tapahtumissa, kaduilla sekä seuraavissa Tikkurilan uimahallin kahvilassa, Parturi-kampaamo Taikakutrissa (Unikkotie 11,Tikkurilan Prisman viereisen kerrostalon sisäpihalla)

Haluaako yrityksesi/yhteisösi mukaan nimienkeräämiseen?! Tai muutoin tukea asiaa?!

Aloitteen Facebook-sivuilla voi aiheesta keskustella, seurata aiheen uutisointia (mm. Vantaan Sanomat) ja vaikkapa osallistujamäärän kehittymistä:
https://www.facebook.com/Tikkurilaan-maauimala-649922305159662/

Vantaan uusi kuntalaisaloite-ennätys syntyikin jo, mutta nimienkeruu jatkuu. Aloite koko Suomen suosituin kuntalaisaloite vuonna 2016, ja kaikkien aikojen kolmanneksi suosituin koko maassa! On luotu todella voimakas viesti kuntapäättäjille sekä virkamiehille-ja naisille: Tikkurilan maauimalaan pitää nyt satsata; tarve on iso ja lipputuloilla saaataisiin lyhyehkössä ajassa Tampereen tapaan investointikustannukset ylläpitoineen katettua! Lisäksi valtionrahoitus sekä muut rahoituslisät (kuten yksityinen rahoitus/sponsorointi) sekä myös mahdolliset Vantaan maankäyttösopimus-mallit tulee selvittää. Tähän hankkeeseen rahoitus järjestyy jos vain päättäjillä ja virkamiehillä on tarpeeksi osaamista ja hyvää tahtoa!

Haastathan siis ystäväsi mukaan. Saa myös tulla keräämään nimiä yhteisen hyvän puolesta! Jos sinä tai edustamasi taho haluaa kerätä nimiä niin ota yhteyttä: [redacted] -lomakkeita ja ohjeet järjestyy! Suuret kiitokset kaikille allekirjoittaneille ja asiassa auttaneille! Yhdessä viekäämme hanke nopeasti maaliin.

Osallistujat

7407 463 nimeä julkaistu palvelussa
181 nimeä ei julkaistu palvelussa
6 763 nimeä lisäksi kerätty muualla

Kannatusilmoituksia tässä palvelussa 644 kokonaiskertymä päivätasolla

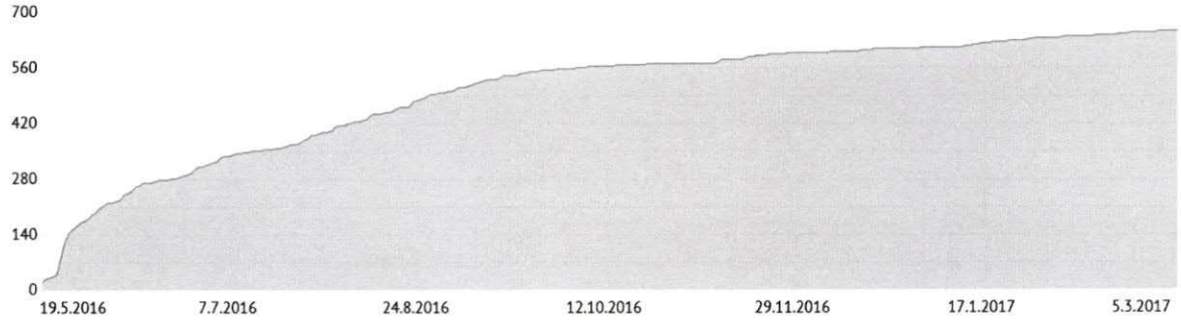

Tilanne hieman ennen aloitteen keräämisen lopettamista.

Lisätiedot: [redacted]

PALAUTUS VANTAAN KAUPUNGIN TALOLLA 6.3.2017 KLO 17.45

Me tämän Juha Järän tekemän kuntalaisaloitteen numero 2786 (Tikkurilaan maauimala vuoteen 2020 mennessä) lukeneet ja allekirjoittaneet äänioikeutetut vantaalaiset osallistujat vaadimme, että Vantaan kaupunginvaltuusto käsittelee tämän kuntalaisaloitteen ja tekee siitä ko. aloitteen mukaisen myönteisen päätöksen.

Allekirjoituksella vahvistan olevani vantaalainen äänioikeutettu.

ALLEKIRJOITUS JA NIMENSELVENNYS	KOKO OSOITE	SYNT.PVÄ (EI LOPPUOSA)
Hani Mampää & Harri Mäenpää	[redacted]	
Li Andreyew		
Anita Saikkonen ANITA SAIKKONEN		
ISMO OJALA		
Christian Stenroos SARI HOKKANEN		
Heidi Hillner		
Liisa Malin		
MATTI PITKÄNEN		
Alexandra Hannuniemi	[redacted]	

Me tämän Juha Järän tekemän kuntalaisaloitteen numero 2786 (Tikkurilaan maauimala vuoteen 2020 mennessä) lukeneet ja allekirjoittaneet äänioikeutetut vantaalaiset osallistujat vaadimme, että Vantaan kaupunginvaltuusto käsittelee tämän kuntalaisaloitteen ja tekee siitä ko. aloitteen mukaisen myönteisen päätöksen.

Allekirjoituksella vahvistan olevani vantaalainen äänioikeutettu.

ALLEKIRJOITUS JA NIMENSELVENNYS	KOKO OSOITE	SYNT.PVÄ (EI LOPPUOSA)
Hannu Sipilä	[redacted]	
Jussi Vehniäinen		
Dahhoeki Mohammed		
Laura Dahhoeki		
EEVA HANNUKAINEN		
EI TARVITA RAHAN		
MIELUMMIN UIMAHALLI		
Nina Käppi		
Nina Käppi		
ANITO KARVONEN		

Me tämän Juha Järän tekemän kuntalaisaloitteen numero 2786 (Tikkurilaan maauimala vuoteen 2020 mennessä) lukeneet ja allekirjoittaneet äänioikeutetut vantaalaiset osallistujat vaadimme, että Vantaan kaupunginvaltuusto käsittelee tämän kuntalaisaloitteen ja tekee siitä ko. aloitteen mukaisen myönteisen päätöksen.

Allekirjoituksella vahvistan olevani vantaalainen äänioikeutettu.

ALLEKIRJOITUS JA NIMENSELVENNYS	KOKO OSOITE	SYNT.PVÄ (EI LOPPUOSA)
Jussi Nivus JUSSI NIVUS	[redacted]	
Tiina Nivus Tiina Nivus		
[illegible]		
Henry Nyström [illegible]		
Jussi Kaulas [illegible]		
Leena Kaakinen Leena Kaakinen		
[illegible] Johnna Markelin		
Mikko Virta Mikko Virta		

Me tämän Juha Järän tekemän kuntalaisaloitteen numero 2786 (Tikkurilaan maauimala vuoteen 2020 mennessä) lukeneet ja allekirjoittaneet äänioikeutetut vantaalaiset osallistujat vaadimme, että Vantaan kaupunginvaltuusto käsittelee tämän kuntalaisaloitteen ja tekee siitä ko. aloitteen mukaisen myönteisen päätöksen.

Allekirjoituksella vahvistan olevani vantaalainen äänioikeutettu.

ALLEKIRJOITUS JA NIMENSELVENNYS	KOKO OSOITE	SYNT.PVÄ (EI LOPPUOSA)
	[redacted]	
Raino Tammipuro		
ELIISA TAMMIPURO		
Satu Ahtola		
Maija Mehto		
Joakim Hansen		
MIKA TUOMI		
MATS KINDSTEDT		

Me tämän Juha Järän tekemän kuntalaisaloitteen numero 2786 (Tikkurilaan maauimala vuoteen 2020 mennessä) lukeneet ja allekirjoittaneet äänioikeutetut vantaalaiset osallistujat vaadimme, että Vantaan kaupunginvaltuusto käsittelee tämän kuntalaisaloitteen ja tekee siitä ko. aloitteen mukaisen myönteisen päätöksen.

Allekirjoituksella vahvistan olevani vantaalainen äänioikeutettu.

ALLEKIRJOITUS JA NIMENSELVENNYS	KOKO OSOITE	SYNT.PVÄ (EI LOPPUOSA)
Jorma Puustelli JORMA PUUSTELLI	[redacted]	
Arto Rapp		
Vuokko Riihiaho VUOKKO RIIHIAHO		
Pentti Rantiainen PENTTI RANTIAINEN		
Heli Tuokko		
X [illegible]		
? Myrna Valenko Erkki Vesaharju		
Tanja T— TANJA TUOMINEN		

Me tämän kuntalaisaloitteen numero 2728 (Tikkurilaan maauimala vuoteen 2020 mennessä) lukeneet ja allekirjoittaneet äänioikeutetut vantaalaiset osallistujat vaadimme, että Vantaan kaupunginvaltuusto käsittelee tämän kuntalaisaloitteen ja tekee siitä ko. aloitteen mukaisen myönteisen päätöksen.

Allekirjoituksella vahvistan olevani vantaalainen äänioikeutettu.

ALLEKIRJOITUS JA NIMENSELVENNYS	KOKO OSOITE	SYNT.PVÄ (EI LOPPUOSA)
Santtu Kosonen	[redacted]	
Raimo Johansson		
Niko Lökström		
Mika Aalto		
Jari Ahola		
Janne Pessi		

Me tämän Juha Järän tekemän kuntalaisaloitteen numero 2786 (Tikkurilaan maauimala vuoteen 2020 mennessä) lukeneet ja allekirjoittaneet äänioikeutetut vantaalaiset osallistujat vaadimme, että Vantaan kaupunginvaltuusto käsittelee tämän kuntalaisaloitteen ja tekee siitä ko. aloitteen mukaisen myönteisen päätöksen.

Allekirjoituksella vahvistan olevani vantaalainen äänioikeutettu.

ALLEKIRJOITUS JA NIMENSELVENNYS	KOKO OSOITE	SYNT.PVÄ (EI LOPPUOSA)
HEIDI JOKELA	[redacted]	
MARIA VUORENMAA		
ANNE KIVELÄ		
JUHA TUOMINEN		
Päivi Viitala		
Siri Rantanen		
SATU TUOMINEN		
MARKO RAINA		

Me tämän Juha Järän tekemän kuntalaisaloitteen numero 2786 (Tikkurilaan maauimala vuoteen 2020 mennessä) lukeneet ja allekirjoittaneet äänioikeutetut vantaalaiset osallistujat vaadimme, että Vantaan kaupunginvaltuusto käsittelee tämän kuntalaisaloitteen ja tekee siitä ko. aloitteen mukaisen myönteisen päätöksen.

Allekirjoituksella vahvistan olevani vantaalainen äänioikeutettu.

ALLEKIRJOITUS JA NIMENSELVENNYS	KOKO OSOITE	SYNT.PVÄ (EI LOPPUOSA)
Johanna Lindholm Johanna Lindholm	[redacted]	
Tuija Kaisanlampi Tuija Kaisanlampi		
Minna-Casarna Pakkalainen		
Ulla Korpua ULLA KORPUA		
Martti Kaisaniemi MARTTI KAISANIEMI		
Pauli Kleemola Pauli Kleemola		
Pentti Jylänki Pentti Jylänki		
Suvi Koivisto Suvi Koivisto		

Me tämän Juha Järän tekemän kuntalaisaloitteen numero 2786 (Tikkurilaan maauimala vuoteen 2020 mennessä) lukeneet ja allekirjoittaneet äänioikeutetut vantaalaiset osallistujat vaadimme, että Vantaan kaupunginvaltuusto käsittelee tämän kuntalaisaloitteen ja tekee siitä ko. aloitteen mukaisen myönteisen päätöksen.

Allekirjoituksella vahvistan olevani vantaalainen äänioikeutettu.

ALLEKIRJOITUS JA NIMENSELVENNYS	KOKO OSOITE	SYNT.PVÄ (EI LOPPUOSA)
Mika Thominen	[redacted]	
PETRI ERONEN		
MARIA ERONEN		
Antti Vesterinen		
VUORINEN VEIKK		
MARJA HÄKKINEN		
RAILI KOSONEN		
Sanna Karhula		

Me tämän Juha Järän tekemän kuntalaisaloitteen numero 2786 (Tikkurilaan maauimala vuoteen 2020 mennessä) lukeneet ja allekirjoittaneet äänioikeutetut vantaalaiset osallistujat vaadimme, että Vantaan kaupunginvaltuusto käsittelee tämän kuntalaisaloitteen ja tekee siitä ko. aloitteen mukaisen myönteisen päätöksen.

Allekirjoituksella vahvistan olevani vantaalainen äänioikeutettu.

ALLEKIRJOITUS JA NIMENSELVENNYS	KOKO OSOITE	SYNT.PVÄ (EI LOPPUOSA)
Kihl Helga Kihl Helga	[redacted]	
Te Teemu Leppä		
Martti Miettinen Martti Miettinen		
M-L Kettunen MAIJA-LIISA KETTUNEN		
Matti Saxen MATTI SAXEN		
X		
Anja Ryhänen ANJA RYHÄNEN		
Tuomo Puttonen TUOMO PUTTONEN		

Me tämän Juha Järän tekemän kuntalaisaloitteen numero 2786 (Tikkurilaan maauimala vuoteen 2020 mennessä) lukeneet ja allekirjoittaneet äänioikeutetut vantaalaiset osallistujat vaadimme, että Vantaan kaupunginvaltuusto käsittelee tämän kuntalaisaloitteen ja tekee siitä ko. aloitteen mukaisen myönteisen päätöksen.

Allekirjoituksella vahvistan olevani vantaalainen äänioikeutettu.

ALLEKIRJOITUS JA NIMENSELVENNYS	KOKO OSOITE	SYNT.PVÄ (EI LOPPUOSA)
MARJUKKA VALAJÄRVI	[redacted]	
PÄIVI HELLEMAA-KUNNALA	[redacted]	
MIRVA PIKKARAINEN		
Sam: Jill,		
Dani Sepponen		
Jasmiina Lahtinen		
IGRE Pothanen		

Me tämän Juha Järän tekemän kuntalaisaloitteen numero 2786 (Tikkurilaan maauimala vuoteen 2020 mennessä) lukeneet ja allekirjoittaneet äänioikeutetut vantaalaiset osallistujat vaadimme, että Vantaan kaupunginvaltuusto käsittelee tämän kuntalaisaloitteen ja tekee siitä ko. aloitteen mukaisen myönteisen päätöksen.

Allekirjoituksella vahvistan olevani vantaalainen äänioikeutettu.

ALLEKIRJOITUS JA NIMENSELVENNYS	KOKO OSOITE	SYNT PVÄ (ELLOPPUOSA)
[illegible]	[redacted]	
M. Vantalainen		
[illegible]		
E. TUOMI		
Asta Eskelinen		
ASTA ESKELINEN		
[illegible]		
~~Sonia Rühelä~~		
[illegible]		
Oli, Byman		
[illegible]		
Kipsti Hildén		
[illegible]		
TANJA MARTIKAINEN		
[illegible]		

Me tämän Juha Järän tekemän kuntalaisaloitteen numero 2786 (Tikkurilaan maauimala vuoteen 2020 mennessä) lukeneet ja allekirjoittaneet äänioikeutetut vantaalaiset osallistujat vaadimme, että Vantaan kaupunginvaltuusto käsittelee tämän kuntalaisaloitteen ja tekee siitä ko. aloitteen mukaisen myönteisen päätöksen.

Allekirjoituksella vahvistan olevani vantaalainen äänioikeutettu.

ALLEKIRJOITUS JA NIMENSELVENNYS	KOKO OSOITE	SYNT.PVÄ (ELI OPPIJOSA)
Meri Karvonen	[redacted]	
[redacted]		
Ulla Saarela		
Mari Ketola		
SIRKKA HINA LUPPER		
Maria Lissanen		
Leena Nordlund		
Satu Sundell		
Katja Kauppinen		

Me tämän Juha Järän tekemän kuntalaisaloitteen numero 2786 (Tikkurilaan maauimala vuoteen 2020 mennessä) lukeneet ja allekirjoittaneet äänioikeutetut vantaalaiset osallistujat vaadimme, että Vantaan kaupunginvaltuusto käsittelee tämän kuntalaisaloitteen ja tekee siitä ko. aloitteen mukaisen myönteisen päätöksen.

Allekirjoituksella vahvistan olevani vantaalainen äänioikeutettu.

ALLEKIRJOITUS JA NIMENSELVENNYS	KOKO OSOITE	SYNT.PVÄ (EI LOPPUOSA)
KALLE LAHTINEN	[redacted]	
KOIVU IKONA		
[redacted]		
SEIJA VASIKKOLA		
PAULA YLINEN		
Serette Kesola		
HETA TENNO		
[illegible]		
MAIJA PALOVAARA		
JOUKO PALOVAARA		
[illegible]		
Risto Nipuli		
Tapio Karvonen		
TAPIO KARVONEN		

Me tämän Juha Järän tekemän kuntalaisaloitteen numero 2786 (Tikkurilaan maauimala vuoteen 2020 mennessä) lukeneet ja allekirjoittaneet äänioikeutetut vantaalaiset osallistujat vaadimme, että Vantaan kaupunginvaltuusto käsittelee tämän kuntalaisaloitteen ja tekee siitä ko. aloitteen mukaisen myönteisen päätöksen.

Allekirjoituksella vahvistan olevani vantaalainen äänioikeutettu.

ALLEKIRJOITUS JA NIMENSELVENNYS	KOKO OSOITE	SYNT.PVÄ (EI LOPPUOSA)
Camilla Kallio	[redacted]	
[signature]		
Kaija Kemppainen KAIJA KEMPPAINEN		
Kaija Jokila		
Pekka Laukkanen PEKKA LAUKKANEN		
Tuomas Mäenpää		
Mikko Juva		
Hannu Markkanen		

Me tämän Juha Järän tekemän kuntalaisaloitteen numero 2786 (Tikkurilaan maauimala vuoteen 2020 mennessä) lukeneet ja allekirjoittaneet äänioikeutetut vantaalaiset osallistujat vaadimme, että Vantaan kaupunginvaltuusto käsittelee tämän kuntalaisaloitteen ja tekee siitä ko. aloitteen mukaisen myönteisen päätöksen.

Allekirjoituksella vahvistan olevani vantaalainen äänioikeutettu.

ALLEKIRJOITUS JA NIMENSELVENNYS	KOKO OSOITE	SYNT.PVÄ (EI LOPPUOSA)
Ashna Abdulhaleic Ahmad	[redacted]	
Emin Ismoilov		
Dosti Ismoilov		
Ismoilova Zulfiyakhon		
Joonas Kirjonen		
Katariina Vuorio		
Heikki Pelttonen		
Rudchenko Elina Leinikkitie 9 A 7		

Me tämän Juha Järän tekemän kuntalaisaloitteen numero 2786 (Tikkurilaan maauimala vuoteen 2020 mennessä) lukeneet ja allekirjoittaneet äänioikeutetut vantaalaiset osallistujat vaadimme, että Vantaan kaupunginvaltuusto käsittelee tämän kuntalaisaloitteen ja tekee siitä ko. aloitteen mukaisen myönteisen päätöksen.

Allekirjoituksella vahvistan olevani vantaalainen äänioikeutettu.

ALLEKIRJOITUS JA NIMENSELVENNYS	KOKO OSOITE	SYNT.PVÄ (EI LOPPUOSA)
HARRI ÖRN	[redacted]	
~~Katarina Kantomäki~~		
~~[illegible]~~		
Tarja Viljander-Oraska		
RITVA PITKÄNEN		
Jonna Ahonen		
Salla Mikkola		
Pihla Terttunen		
~~Nora Weckman~~		
~~Nora Weckman~~		

Me tämän Juha Järän tekemän kuntalaisaloitteen numero 2786 (Tikkurilaan maauimala vuoteen 2020 mennessä) lukeneet ja allekirjoittaneet äänioikeutetut vantaalaiset osallistujat vaadimme, että Vantaan kaupunginvaltuusto käsittelee tämän kuntalaisaloitteen ja tekee siitä ko. aloitteen mukaisen myönteisen päätöksen.

Allekirjoituksella vahvistan olevani vantaalainen äänioikeutettu.

ALLEKIRJOITUS JA NIMENSELVENNYS	KOKO OSOITE	SYNT.PVÄ (ELI OPPIJOSA)
Kai S. Blund Kai S. Blund	[redacted]	
Kari Hämäläinen KARI HÄMÄLÄINEN		
Jori Sihvo JORI SIHVO		
Katharine Kunert KATHARINE KUNERT		
A Suni A. Suni		
Mauno Moen Mauno Moen		
Anne Hattunen Anne Hattunen		
Kristina Hannula KRISTINA HANNULA		

Me tämän Juha Järän tekemän kuntalaisaloitteen numero 2786 (Tikkurilaan maauimala vuoteen 2020 mennessä) lukeneet ja allekirjoittaneet äänioikeutetut vantaalaiset osallistujat vaadimme, että Vantaan kaupunginvaltuusto käsittelee tämän kuntalaisaloitteen ja tekee siitä ko. aloitteen mukaisen myönteisen päätöksen.

Allekirjoituksella vahvistan olevani vantaalainen äänioikeutettu.

ALLEKIRJOITUS JA NIMENSELVENNYS	KOKO OSOITE	SYNT.PVÄ (EI LOPPUOSA)
Kai Hähkiön	[redacted]	
Petri Koskipää		
Sirkka Sohlman		
Tanja Holmström		
Toni Leinonen		
Eero Nenonen		
Vesa Miikkonen		

Me tämän Juha Järän tekemän kuntalaisaloitteen numero 2786 (Tikkurilaan maauimala vuoteen 2020 mennessä) lukeneet ja allekirjoittaneet äänioikeutetut vantaalaiset osallistujat vaadimme, että Vantaan kaupunginvaltuusto käsittelee tämän kuntalaisaloitteen ja tekee siitä ko. aloitteen mukaisen myönteisen päätöksen.

Allekirjoituksella vahvistan olevani vantaalainen äänioikeutettu.

ALLEKIRJOITUS JA NIMENSELVENNYS	KOKO OSOITE	SYNT.PVÄ (EI LOPPUOSA)
SARI POIKOLZINEN	[redacted]	
Sari Poikola		
Harry Hamari		
[illegible]		
ERKKI JARVINEN		
Erkki [illegible]		
Inger Jakob		
[illegible]		
Louise Vattula		
[illegible]		

5 - 7

Me tämän Juha Järän tekemän kuntalaisaloitteen numero 2786 (Tikkurilaan maauimala vuoteen 2020 mennessä) lukeneet ja allekirjoittaneet äänioikeutetut vantaalaiset osallistujat vaadimme, että Vantaan kaupunginvaltuusto käsittelee tämän kuntalaisaloitteen ja tekee siitä ko. aloitteen mukaisen myönteisen päätöksen.

Allekirjoituksella vahvistan olevani vantaalainen äänioikeutettu.

ALLEKIRJOITUS JA NIMENSELVENNYS	KOKO OSOITE	SYNT.PVÄ (EI LOPPUOSA)
KAISA JALMARI	[redacted]	
Anne Laakso ANNE LAAKSO		
Mari Jantsenjärvi		
Celina Fallström		
EERO LÄMSÄ		
LAURI HELLE		
Timo Grön		
Margit Nummelin		
TERO SARI		

5 - 7

Me tämän Juha Järän tekemän kuntalaisaloitteen numero 2786 (Tikkurilaan maauimala vuoteen 2020 mennessä) lukeneet ja allekirjoittaneet äänioikeutetut vantaalaiset osallistujat vaadimme, että Vantaan kaupunginvaltuusto käsittelee tämän kuntalaisaloitteen ja tekee siitä ko. aloitteen mukaisen myönteisen päätöksen.

Allekirjoituksella vahvistan olevani vantaalainen äänioikeutettu.

ALLEKIRJOITUS JA NIMENSELVENNYS	KOKO OSOITE	SYNT.PVÄ (EI LOPPUOSA)
H. SÄRKÄMAA	[redacted]	
M. VIRTANEN		
KIRSI-MARJA KUKKO		
Kallonen Riitta		
KIRSI LÖYTÄNÄ		
Else Miettinen		
Tarja Kantola		
Juha Järvinen		

Me tämän Juha Järän tekemän kuntalaisaloitteen numero 2786 (Tikkurilaan maauimala vuoteen 2020 mennessä) lukeneet ja allekirjoittaneet äänioikeutetut vantaalaiset osallistujat vaadimme, että Vantaan kaupunginvaltuusto käsittelee tämän kuntalaisaloitteen ja tekee siitä ko. aloitteen mukaisen myönteisen päätöksen.

Allekirjoituksella vahvistan olevani vantaalainen äänioikeutettu.

ALLEKIRJOITUS JA NIMENSELVENNYS	KOKO OSOITE	SYNT.PVÄ (EI LOPPUOSA)
HILKKA BLOM HILKKA BLOM	[redacted]	
[illegible]		
Kalevi Blom KALEVI BLOM		
JUHANI ADELL JUHANI ADELL		
Taru Winter TARU WINTER		
Hanna Kuusisto HANNA KUUSISTO		
Leena Luomajärvi LEENA LUOMAJÄRVI		
Irmeli Mäkinen IRMELI MÄKINEN		

Me tämän Juha Järän tekemän kuntalaisaloitteen numero 2786 (Tikkurilaan maauimala vuoteen 2020 mennessä) lukeneet ja allekirjoittaneet äänioikeutetut vantaalaiset osallistujat vaadimme, että Vantaan kaupunginvaltuusto käsittelee tämän kuntalaisaloitteen ja tekee siitä ko. aloitteen mukaisen myönteisen päätöksen.

Allekirjoituksella vahvistan olevani vantaalainen äänioikeutettu.

ALLEKIRJOITUS JA NIMENSELVENNYS	KOKO OSOITE	SYNT.PVÄ (EI LOPPUOSA)
Anna-Maija Soranivaara Anna-Maija Soranivaara	[redacted]	
MATTI ALPILA		
Sirpa Katajaa SIRPA KATAJA		
Merja Kuivalaht MERJA KUIVALAHT		
Helmi-Liisa Koivarta Helmi-Liisa Koivarta		
ANTTI ILVESSUO		
Petri Pajunen Petri Pajunen		
Sanni Kaakkolahti Sami Luostarinen		

Me tämän Juha Järän tekemän kuntalaisaloitteen numero 2786 (Tikkurilaan maauimala vuoteen 2020 mennessä) lukeneet ja allekirjoittaneet äänioikeutetut vantaalaiset osallistujat vaadimme, että Vantaan kaupunginvaltuusto käsittelee tämän kuntalaisaloitteen ja tekee siitä ko. aloitteen mukaisen myönteisen päätöksen.

Allekirjoituksella vahvistan olevani vantaalainen äänioikeutettu.

ALLEKIRJOITUS JA NIMENSELVENNYS	KOKO OSOITE	SYNT.PVÄ (EI LOPPUOSA)
[illegible]	[redacted]	
IIRO SIRTAMO		
TIMO SALMI		
[illegible]		
Jesse Kajalainen		
[illegible]		
[illegible]		
VIRPI NOS.		
? [illegible]		
[illegible]		
? [illegible]		
[illegible]		
? Liina Tomalev [illegible]		
? Tiina Orava		
Jari Orava		

Me tämän Juha Järän tekemän kuntalaisaloitteen numero 2786 (Tikkurilaan maauimala vuoteen 2020 mennessä) lukeneet ja allekirjoittaneet äänioikeutetut vantaalaiset osallistujat vaadimme, että Vantaan kaupunginvaltuusto käsittelee tämän kuntalaisaloitteen ja tekee siitä ko. aloitteen mukaisen myönteisen päätöksen.

Allekirjoituksella vahvistan olevani vantaalainen äänioikeutettu.

ALLEKIRJOITUS JA NIMENSELVENNYS	KOKO OSOITE	SYNT.PVÄ (EI LOPPUOSA)
TARJA VAISÄNEN	[redacted]	
Tarja Vaisanen		
Tuula Kotiaho		
Marja-Leena Levo		
Titta Mikkola		
JP VUORIO		
MAARIT AUTERE-RÖNN		
VESA SARETO		

Me tämän Juha Järän tekemän kuntalaisaloitteen numero 2786 (Tikkurilaan maauimala vuoteen 2020 mennessä) lukeneet ja allekirjoittaneet äänioikeutetut vantaalaiset osallistujat vaadimme, että Vantaan kaupunginvaltuusto käsittelee tämän kuntalaisaloitteen ja tekee siitä ko. aloitteen mukaisen myönteisen päätöksen.

Allekirjoituksella vahvistan olevani vantaalainen äänioikeutettu.

ALLEKIRJOITUS JA NIMENSELVENNYS	KOKO OSOITE	SYNT.PVÄ (EI LOPPUOSA)
Laura Mikkilä	[redacted]	
Daniel Hori		
Supa Vehkelmäki		
KAISA SAINOVA		
Kaisa Sinnota		
Pentti Karda		
MIRJA SAARI		
Sakari Teljomaa		
MIA SORMUNEN		

Me tämän Juha Järän tekemän kuntalaisaloitteen numero 2786 (Tikkurilaan maauimala vuoteen 2020 mennessä) lukeneet ja allekirjoittaneet äänioikeutetut vantaalaiset osallistujat vaadimme, että Vantaan kaupunginvaltuusto käsittelee tämän kuntalaisaloitteen ja tekee siitä ko. aloitteen mukaisen myönteisen päätöksen.

Allekirjoituksella vahvistan olevani vantaalainen äänioikeutettu.

ALLEKIRJOITUS JA NIMENSELVENNYS	KOKO OSOITE	SYNT.PVÄ (EI LOPPUOSA)
Roosa Karhu ROOSA KARHU	[redacted]	
Jamila Ruuskanen		
Juhanna Lahteenmäki		
Jarmo Grönlund		
Mika Linde		
Riikka Honkonen RIIKKA HONKONEN		
Sara Mulo SARA MULO		

Me tämän Juha Järän tekemän kuntalaisaloitteen numero 2786 (Tikkurilaan maauimala vuoteen 2020 mennessä) lukeneet ja allekirjoittaneet äänioikeutetut vantaalaiset osallistujat vaadimme, että Vantaan kaupunginvaltuusto käsittelee tämän kuntalaisaloitteen ja tekee siitä ko. aloitteen mukaisen myönteisen päätöksen.

Allekirjoituksella vahvistan olevani vantaalainen äänioikeutettu.

ALLEKIRJOITUS JA NIMENSELVENNYS	KOKO OSOITE	SYNT.PVÄ (EI LOPPUOSA)
Martina Keskinen	[redacted]	
Martin Kuhl		
Markku Tikkanen		
Riina Seinonen		
Pia Pajari		
Anneli Pirjälä		
ANNELI PIRJÄLÄ		
Mari Jokitalo-Treles		
SAMI NIEMINEN		
Julia Kiiski		
Eero Mattila		
Reena Mattila		

Me tämän Juha Järän tekemän kuntalaisaloitteen numero 2786 (Tikkurilaan maauimala vuoteen 2020 mennessä) lukeneet ja allekirjoittaneet äänioikeutetut vantaalaiset osallistujat vaadimme, että Vantaan kaupunginvaltuusto käsittelee tämän kuntalaisaloitteen ja tekee siitä ko. aloitteen mukaisen myönteisen päätöksen.

Allekirjoituksella vahvistan olevani vantaalainen äänioikeutettu.

ALLEKIRJOITUS JA NIMENSELVENNYS	KOKO OSOITE	SYNT.PVÄ (EI LOPPUOSA)
Teresa Vuorensola-Pertiö	[redacted]	
Pirjo Vuorensola		
TIMO TUOMINEN		
MARIKA KASURINEN		
ULRIKA HOKSTRÖM		
PASI LAAKSO		
Laura Manninen		
Heidi Soininen		

Me tämän Juha Järän tekemän kuntalaisaloitteen numero 2786 (Tikkurilaan maauimala vuoteen 2020 mennessä) lukeneet ja allekirjoittaneet äänioikeutetut vantaalaiset osallistujat vaadimme, että Vantaan kaupunginvaltuusto käsittelee tämän kuntalaisaloitteen ja tekee siitä ko. aloitteen mukaisen myönteisen päätöksen.

Allekirjoituksella vahvistan olevani vantaalainen äänioikeutettu.

ALLEKIRJOITUS JA NIMENSELVENNYS	KOKO OSOITE	SYNT.PVÄ (EI LOPPUOSA)
Kimmo Klemetti	[redacted]	
JARI LEHTONEN		
Daniela Echkart		
Jukka Pikkarainen		
Thananya Raaisanthia		
Mikko Parkkonen		
Mikko Sainio		
Veikko Salminen		
VEIKKO SALMINEN		

Me tämän Juha Järän tekemän kuntalaisaloitteen numero 2786 (Tikkurilaan maauimala vuoteen 2020 mennessä) lukeneet ja allekirjoittaneet äänioikeutetut vantaalaiset osallistujat vaadimme, että Vantaan kaupunginvaltuusto käsittelee tämän kuntalaisaloitteen ja tekee siitä ko. aloitteen mukaisen myönteisen päätöksen.

Allekirjoituksella vahvistan olevani vantaalainen äänioikeutettu.

ALLEKIRJOITUS JA NIMENSELVENNYS	KOKO OSOITE	SYNT.PVÄ (EI LOPPUOSA)
Kirsi Klemetti KIRSI KLEMETTI	[redacted]	
Henna Vahtera Henna Vahtera		
G—Σ Toni Vahtera		
Niko Kinnunen		
Virpi Soininen VIRPI SOININEN		
Leila Rissanen LEILA RISSANEN		
Leila Rissanen LEILA RISSANEN		

Me tämän Juha Järän tekemän kuntalaisaloitteen numero 2786 (Tikkurilaan maauimala vuoteen 2020 mennessä) lukeneet ja allekirjoittaneet äänioikeutetut vantaalaiset osallistujat vaadimme, että Vantaan kaupunginvaltuusto käsittelee tämän kuntalaisaloitteen ja tekee siitä ko. aloitteen mukaisen myönteisen päätöksen.

Allekirjoituksella vahvistan olevani vantaalainen äänioikeutettu.

ALLEKIRJOITUS JA NIMENSELVENNYS	KOKO OSOITE	SYNT.PVÄ (EI LOPPUOSA)
Vesa Reini Ekela	[redacted]	
Risto Mannium		
Terhi Mäkelä		
Jenni Yuorinen		
Laura Toppinen		
Antti Mannuniemi		
LAURA TANNINEN		
MARKO PERKIÖ		

Me tämän Juha Järän tekemän kuntalaisaloitteen numero 2786 (Tikkurilaan maauimala vuoteen 2020 mennessä) lukeneet ja allekirjoittaneet äänioikeutetut vantaalaiset osallistujat vaadimme, että Vantaan kaupunginvaltuusto käsittelee tämän kuntalaisaloitteen ja tekee siitä ko. aloitteen mukaisen myönteisen päätöksen.

Allekirjoituksella vahvistan olevani vantaalainen äänioikeutettu.

ALLEKIRJOITUS JA NIMENSELVENNYS	KOKO OSOITE	SYNT.PVÄ (EI LOPPUOSA)
Helmi Korhonen	[redacted]	
Marja Vikman		
MARJA VIKMAN		
TIMO WUORELA		
[illegible]		
A FÄLT		
Miika Juvonen		
Karl Tolvanen		
[illegible]		

Me tämän Juha Järän tekemän kuntalaisaloitteen numero 2786 (Tikkurilaan maauimala vuoteen 2020 mennessä) lukeneet ja allekirjoittaneet äänioikeutetut vantaalaiset osallistujat vaadimme, että Vantaan kaupunginvaltuusto käsittelee tämän kuntalaisaloitteen ja tekee siitä ko. aloitteen mukaisen myönteisen päätöksen.

Allekirjoituksella vahvistan olevani vantaalainen äänioikeutettu.

ALLEKIRJOITUS JA NIMENSELVENNYS	KOKO OSOITE	SYNT.PVÄ (EI LOPPUOSA)
Tero Ruohinen	[redacted]	
Jorma Johansson		
[illegible]		
JYRKI LAIRALA		
ULLA VUORITSALO		
MARJA KANERVA		
[illegible]		
Jonni Rusanen		
Raine Mähönen		

Me tämän Juha Järän tekemän kuntalaisaloitteen numero 2786 (Tikkurilaan maauimala vuoteen 2020 mennessä) lukeneet ja allekirjoittaneet äänioikeutetut vantaalaiset osallistujat vaadimme, että Vantaan kaupunginvaltuusto käsittelee tämän kuntalaisaloitteen ja tekee siitä ko. aloitteen mukaisen myönteisen päätöksen.

Allekirjoituksella vahvistan olevani vantaalainen äänioikeutettu.

ALLEKIRJOITUS JA NIMENSELVENNYS	KOKO OSOITE	SYNT.PVÄ (EI LOPPUOSA)
MAARIT JÄRÄ	[redacted]	
TERTTU VEHANEN		
JYRI HIETALA		
INNA HIETALA		
MAARIT KOLJONEN		
Tiina Lehtimäki		
SHUCHEN WANG		
MERJA SIPOLA		

Me tämän Juha Järän tekemän kuntalaisaloitteen numero 2786 (Tikkurilaan maauimala vuoteen 2020 mennessä) lukeneet ja allekirjoittaneet äänioikeutetut vantaalaiset osallistujat vaadimme, että Vantaan kaupunginvaltuusto käsittelee tämän kuntalaisaloitteen ja tekee siitä ko. aloitteen mukaisen myönteisen päätöksen.

Allekirjoituksella vahvistan olevani vantaalainen äänioikeutettu.

ALLEKIRJOITUS JA NIMENSELVENNYS	KOKO OSOITE	SYNT.PVÄ (EI LOPPUOSA)
NIINA UKSKOSKI	[redacted]	
~~Kati~~ Kati Eriksson		
PÄIVI KUUTTI		
Iida Lemmetyinen		
Annika Kulkki		
Antti Kulkki		
Heidi Nyman		
ANITA BYCKLING		

Me tämän Juha Järän tekemän kuntalaisaloitteen numero 2786 (Tikkurilaan maauimala vuoteen 2020 mennessä) lukeneet ja allekirjoittaneet äänioikeutetut vantaalaiset osallistujat vaadimme, että Vantaan kaupunginvaltuusto käsittelee tämän kuntalaisaloitteen ja tekee siitä ko. aloitteen mukaisen myönteisen päätöksen.

Allekirjoituksella vahvistan olevani vantaalainen äänioikeutettu.

ALLEKIRJOITUS JA NIMENSELVENNYS	KOKO OSOITE	SYNT.PVÄ (EI LOPPUOSA)
PEKKA JYRIVOLA	[redacted]	
ELIAS JRAD		
Maria Hongisto-Nämpä		
JAAKKO MÄENPÄÄ		
Inka Piipponmäki		
MONICA AHONEN		
RIINA HELOVUO		
ABDELLAH ASLA		

Me tämän Juha Järän tekemän kuntalaisaloitteen numero 2786 (Tikkurilaan maauimala vuoteen 2020 mennessä) lukeneet ja allekirjoittaneet äänioikeutetut vantaalaiset osallistujat vaadimme, että Vantaan kaupunginvaltuusto käsittelee tämän kuntalaisaloitteen ja tekee siitä ko. aloitteen mukaisen myönteisen päätöksen.

Allekirjoituksella vahvistan olevani vantaalainen äänioikeutettu.

ALLEKIRJOITUS JA NIMENSELVENNYS	KOKO OSOITE	SYNT.PVÄ (EI LOPPUOSA)
Juha Järän Sakari Heikkilä	[redacted]	
Lotta Tiainen Lotta Tiainen		
Sami Nieppo Sami Nieppo		
Hanna Tallström Hanna Tallström		
Kaisa Jämsä Kaisa Jämsä		
Anita Heikkilä Anita Heikkilä		
Julia Kholochenko Julia Kholochenko		
Pia Elonen Pia Elonen		

Me tämän Juha Järän tekemän kuntalaisaloitteen numero 2786 (Tikkurilaan maauimala vuoteen 2020 mennessä) lukeneet ja allekirjoittaneet äänioikeutetut vantaalaiset osallistujat vaadimme, että Vantaan kaupunginvaltuusto käsittelee tämän kuntalaisaloitteen ja tekee siitä ko. aloitteen mukaisen myönteisen päätöksen.

Allekirjoituksella vahvistan olevani vantaalainen äänioikeutettu.

ALLEKIRJOITUS JA NIMENSELVENNYS	[redacted]
Juha Hakkanen	
IKKA ALENIUS	
[illegible]	
JARMO KAHLOS	
ONUR SAHIN	
JARMO PIIRONEN	
[illegible]	
Roope Tainiola	
Ritva Ruppa	
RITVA RUPPA	

9

Me tämän Juha Järän tekemän kuntalaisaloitteen numero 2786 (Tikkurilaan maauimala vuoteen 2020 mennessä) lukeneet ja allekirjoittaneet äänioikeutetut vantaalaiset osallistujat vaadimme, että Vantaan kaupunginvaltuusto käsittelee tämän kuntalaisaloitteen ja tekee siitä ko. aloitteen mukaisen myönteisen päätöksen.

Allekirjoituksella vahvistan olevani vantaalainen äänioikeutettu.

ALLEKIRJOITUS JA NIMENSELVENNYS	KOKO OSOITE	SYNT.PVÄ (ELI OPPUOSA)
	[redacted]	
Toni Hintsala		
SAHARI ROMMANEN		
Satu Örn		
Sari Ojala		
Leila HIRVONEN		
PANU LINDQVIST		
MARJATTA VÄÄTÄNEN		

Me tämän Juha Järän tekemän kuntalaisaloitteen numero 2786 (Tikkurilaan maauimala vuoteen 2020 mennessä) lukeneet ja allekirjoittaneet äänioikeutetut vantaalaiset osallistujat vaadimme, että Vantaan kaupunginvaltuusto käsittelee tämän kuntalaisaloitteen ja tekee siitä ko. aloitteen mukaisen myönteisen päätöksen.

Allekirjoituksella vahvistan olevani vantaalainen äänioikeutettu.

ALLEKIRJOITUS JA NIMENSELVENNYS	KOKO OSOITE	SYNT.PVÄ (EI LOPPUOSA)
Roope Pehkonen	[redacted]	
Kati Vainionen		
Tero Niemelä		
Hanna Vehniäinen		
Helena Vahakangas		
Anne-Mari Isoaho		
Kari Kuli		
Jani Myllynen		

Me tämän Juha Järän tekemän kuntalaisaloitteen numero 2786 (Tikkurilaan maauimala vuoteen 2020 mennessä) lukeneet ja allekirjoittaneet äänioikeutetut vantaalaiset osallistujat vaadimme, että Vantaan kaupunginvaltuusto käsittelee tämän kuntalaisaloitteen ja tekee siitä ko. aloitteen mukaisen myönteisen päätöksen.

Allekirjoituksella vahvistan olevani vantaalainen äänioikeutettu.

ALLEKIRJOITUS JA NIMENSELVENNYS	KOKO OSOITE	SYNT.PVÄ (EI LOPPUOSA)
Matti Venäläinen	[redacted]	

Me tämän Juha Järän tekemän kuntalaisaloitteen numero 2786 (Tikkurilaan maauimala vuoteen 2020 mennessä) lukeneet ja allekirjoittaneet äänioikeutetut vantaalaiset osallistujat vaadimme, että Vantaan kaupunginvaltuusto käsittelee tämän kuntalaisaloitteen ja tekee siitä ko. aloitteen mukaisen myönteisen päätöksen.

Allekirjoituksella vahvistan olevani vantaalainen äänioikeutettu.

ALLEKIRJOITUS JA NIMENSELVENNYS	KOKO OSOITE	SYNT PVÄ (ELLOPPUOSA)
Pertti Ve Pertti Venäläinen	[redacted]	
Arja Venäläinen Arja Venäläinen		
Ritva Elo RITVA ELO		
Johanna Hammarberg JOHANNA HAMMARBERG		
Anneli Ukkonen Panu Stenman		
Tuija Saraluhta TUIJA SARALUHTA		
HEIKKI KOSKI dapsen laksi vantaalain VAARI: HANNU KARPPINEN		
Sanna Nurmilaukas S. [illegible]		

Me tämän Juha Järän tekemän kuntalaisaloitteen numero 2786 (Tikkurilaan maauimala vuoteen 2020 mennessä) lukeneet ja allekirjoittaneet äänioikeutetut vantaalaiset osallistujat vaadimme, että Vantaan kaupunginvaltuusto käsittelee tämän kuntalaisaloitteen ja tekee siitä ko. aloitteen mukaisen myönteisen päätöksen.

Allekirjoituksella vahvistan olevani vantaalainen äänioikeutettu.

ALLEKIRJOITUS JA NIMENSELVENNYS	KOKO OSOITE	SYNT.PVÄ (EI LOPPUOSA)
Rauno Särkijärvi Rauno Särkijärvi	[redacted]	
Kimmo Lehto Kimmo Lehto		
Maijatta Paunonen Maijatta Paunonen		
MINNA MÄKI MINNA MÄKI		
MARI ETELÄNIEMI MARI ETELÄNIEMI		

Me tämän Juha Järän tekemän kuntalaisaloitteen numero 2786 (Tikkurilaan maauimala vuoteen 2020 mennessä) lukeneet ja allekirjoittaneet äänioikeutetut vantaalaiset osallistujat vaadimme, että Vantaan kaupunginvaltuusto käsittelee tämän kuntalaisaloitteen ja tekee siitä ko. aloitteen mukaisen myönteisen päätöksen.

Allekirjoituksella vahvistan olevani vantaalainen äänioikeutettu.

ALLEKIRJOITUS JA NIMENSELVENNYS	KOKO OSOITE	SYNT.PVÄ (EI LOPPUOSA)
Tiina Siitonen TIINA SIITONEN	[redacted]	
Leena Paasonen LEENA PAASONEN		
Kerttu Ripatti KERTTU RIPATTI		
Jenni Laine JENNI LAINE		
Kati Nikkinen KATI NIKKINEN		
X Terhi Hämäläinen TERHI HÄMÄLÄINEN		
Jukka Jokinen JUKKA JOKINEN		
Jarno Tiljander Jarno Tiljander		

Me tämän Juha Järän tekemän kuntalaisaloitteen numero 2786 (Tikkurilaan maauimala vuoteen 2020 mennessä) lukeneet ja allekirjoittaneet äänioikeutetut vantaalaiset osallistujat vaadimme, että Vantaan kaupunginvaltuusto käsittelee tämän kuntalaisaloitteen ja tekee siitä ko. aloitteen mukaisen myönteisen päätöksen.

Allekirjoituksella vahvistan olevani vantaalainen äänioikeutettu.

ALLEKIRJOITUS JA NIMENSELVENNYS	KOKO OSOITE	SYNT.PVÄ (ELI OPPUOSA)
[redacted]		

Me tämän Juha Järän tekemän kuntalaisaloitteen numero 2786 (Tikkurilaan maauimala vuoteen 2020 mennessä) lukeneet ja allekirjoittaneet äänioikeutetut vantaalaiset osallistujat vaadimme, että Vantaan kaupunginvaltuusto käsittelee tämän kuntalaisaloitteen ja tekee siitä ko. aloitteen mukaisen myönteisen päätöksen.

Allekirjoituksella vahvistan olevani vantaalainen äänioikeutettu.

ALLEKIRJOITUS JA NIMENSELVENNYS	KOKO OSOITE	SYNT.PVÄ (EI LOPPUOSA)
Lasse Haapanen	[redacted]	
JARMO ELO		
~~[illegible]~~		
Markku Laine		
MARKKU LAINE		
Airi Lahtinen		
AIRI LAHTINEN		
~~[illegible]~~		
~~PETER HOST~~		
[illegible]		
Jaakko Laurikainen		
[illegible]		
Päivi Mäkinen		
[illegible]		
HARRY [illegible]		

Me tämän Juha Järän tekemän kuntalaisaloitteen numero 2786 (Tikkurilaan maauimala vuoteen 2020 mennessä) lukeneet ja allekirjoittaneet äänioikeutetut vantaalaiset osallistujat vaadimme, että Vantaan kaupunginvaltuusto käsittelee tämän kuntalaisaloitteen ja tekee siitä ko. aloitteen mukaisen myönteisen päätöksen.

Allekirjoituksella vahvistan olevani vantaalainen äänioikeutettu.

ALLEKIRJOITUS JA NIMENSELVENNYS	KOKO OSOITE	SYNT.PVÄ (EI LOPPUOSA)
Oskari Saarto Oskari Saarto	[redacted]	
Veikko Härmä VEIKKO HÄMÄLÄINEN		
Merja Tekoniemi MERJA TEKONIEMI		
[illegible]		
Kati Jouni Kati Jouni		
Mirja Nuutinen Mirja Nuutinen		
Teemu Planting		
Kim Eriksson		

Me tämän Juha Järän tekemän kuntalaisaloitteen numero 2786 (Tikkurilaan maauimala vuoteen 2020 mennessä) lukeneet ja allekirjoittaneet äänioikeutetut vantaalaiset osallistujat vaadimme, että Vantaan kaupunginvaltuusto käsittelee tämän kuntalaisaloitteen ja tekee siitä ko. aloitteen mukaisen myönteisen päätöksen.

Allekirjoituksella vahvistan olevani vantaalainen äänioikeutettu.

ALLEKIRJOITUS JA NIMENSELVENNYS	KOKO OSOITE	SYNT.PVÄ (ELI ORPUOSA)
KAI-AR. LUNDELL	[redacted]	
TOMI SALIN		
MARKO SYRJINKI		
Pirjo		
ARI ROMU		
HEIDI KOSONEN		
EILA LAINE		
ANNE MIETTINEN		

Me tämän Juha Järän tekemän kuntalaisaloitteen numero 2786 (Tikkurilaan maauimala vuoteen 2020 mennessä) lukeneet ja allekirjoittaneet äänioikeutetut vantaalaiset osallistujat vaadimme, että Vantaan kaupunginvaltuusto käsittelee tämän kuntalaisaloitteen ja tekee siitä ko. aloitteen mukaisen myönteisen päätöksen.

Allekirjoituksella vahvistan olevani vantaalainen äänioikeutettu.

ALLEKIRJOITUS JA NIMENSELVENNYS	KOKO OSOITE	SYNTYMÄ (PÄ.KK.VVVV)
Tarmo Lipponen	[redacted]	
Lasse J. Eva		
Jenni V.		
SATU KETOLA		
[redacted]		
ELSA PENNANEN		
M. VIRTANEN		

Me tämän Juha Järän tekemän kuntalaisaloitteen numero 2786 (Tikkurilaan maauimala vuoteen 2020 mennessä) lukeneet ja allekirjoittaneet äänioikeutetut vantaalaiset osallistujat vaadimme, että Vantaan kaupunginvaltuusto käsittelee tämän kuntalaisaloitteen ja tekee siitä ko. aloitteen mukaisen myönteisen päätöksen.

Allekirjoituksella vahvistan olevani vantaalainen äänioikeutettu.

ALLEKIRJOITUS JA NIMENSELVENNYS	KOKO OSOITE	SYNT.PVÄ (EI LOPPUOSA)
Seija Halonen	[redacted]	
Seija Halonen		
Lea Ojanne		
LEA OJANNE		
[illegible]		
Sirpa Sirk Kauppinen		
Kaija Powari		
[illegible]		
Olli Takanen		
Jarmo Haverinen		
[illegible]		
Kristiina Pyykölä		
Lauri Turunen		
Lauri Turunen		

Me tämän Juha Järän tekemän kuntalaisaloitteen numero 2786 (Tikkurilaan maauimala vuoteen 2020 mennessä) lukeneet ja allekirjoittaneet äänioikeutetut vantaalaiset osallistujat vaadimme, että Vantaan kaupunginvaltuusto käsittelee tämän kuntalaisaloitteen ja tekee siitä ko. aloitteen mukaisen myönteisen päätöksen.

Allekirjoituksella vahvistan olevani vantaalainen äänioikeutettu.

ALLEKIRJOITUS JA NIMENSELVENNYS	KOKO OSOITE	SYNT.PVÄ (EI LOPPUOSA)
Aune Kiviharju AUNE KIVIHARJU	[redacted]	
Kari Kiviharju KARI KIVIHARJU		
Marjatta Kiviharju Marjatta Kiviharju		
[illegible] PEKKA KIVIHARJU		
(2) HELI MATTILA Heli Mattila		
Aino Heikkinen AINO HEIKKINEN		
Sirpa Pajunen SIRPA PAJUNEN		
Heta Olkinuora Heta Olkinuora		
Annika Salo Annika Salo		

Me tämän Juha Järän tekemän kuntalaisaloitteen numero 2786 (Tikkurilaan maauimala vuoteen 2020 mennessä) lukeneet ja allekirjoittaneet äänioikeutetut vantaalaiset osallistujat vaadimme, että Vantaan kaupunginvaltuusto käsittelee tämän kuntalaisaloitteen ja tekee siitä ko. aloitteen mukaisen myönteisen päätöksen.

Allekirjoituksella vahvistan olevani vantaalainen äänioikeutettu.

HUOM!

ALLEKIRJOITUS JA NIMENSELVENNYS	KOKO OSOITE	SYNT.PVÄ (ELLOPPUOSA)
MERJA LIPPONE	[redacted]	
KATI VÄHÄ-HAKKOLA		
SELMA PUUSAMO		
[illegible]		
[illegible]		
Elina Lähteenmäki		
[illegible]		
Tiina Erkkilä-Wahtera		
[illegible]		
MIKAEL WAHTERA		
[illegible]		
SINIKKA LÄHTEENMÄKI		
Marko Tuokko		
Susa Österlund Toivonen		
[illegible]		
KATJA ELIMA		

Me tämän Juha Järän tekemän kuntalaisaloitteen numero 2786 (Tikkurilaan maauimala vuoteen 2020 mennessä) lukeneet ja allekirjoittaneet äänioikeutetut vantaalaiset osallistujat vaadimme, että Vantaan kaupunginvaltuusto käsittelee tämän kuntalaisaloitteen ja tekee siitä ko. aloitteen mukaisen myönteisen päätöksen.

Allekirjoituksella vahvistan olevani vantaalainen äänioikeutettu.

ALLEKIRJOITUS JA NIMENSELVENNYS	KOKO OSOITE	SYNT.PVÄ (EI LOPPUOSA)
Taina Remes TAINA REMES	[redacted]	
Kristiina Rautio KRISTIINA RAUTIO		
Mirja Ulsala MIRJA ULSALA		
Mikka Heinonen		
MERI SELENIUS		
Helena Rossi-Dimitriadis		
Tommi Hätinen		
Minna Laitinen		

Me tämän Juha Järän tekemän kuntalaisaloitteen numero 2786 (Tikkurilaan maauimala vuoteen 2020 mennessä) lukeneet ja allekirjoittaneet äänioikeutetut vantaalaiset osallistujat vaadimme, että Vantaan kaupunginvaltuusto käsittelee tämän kuntalaisaloitteen ja tekee siitä ko. aloitteen mukaisen myönteisen päätöksen.

Allekirjoituksella vahvistan olevani vantaalainen äänioikeutettu.

ALLEKIRJOITUS JA NIMENSELVENNYS	KOKO OSOITE	SYNT PVÄ (ELLOPPUOSA)
X SANTTU JOKELA	[redacted]	
X MIKKO SIUKKOLA		
KIM OHTONEN		
AIRI KELONTEKEMÄ		
TARJA ALLIO		
Jim Siukko		
Harri Haarma		
Harri Haarma		
MIKA ALA-KAUHALUOMA		

Me tämän Juha Järän tekemän kuntalaisaloitteen numero 2786 (Tikkurilaan maauimala vuoteen 2020 mennessä) lukeneet ja allekirjoittaneet äänioikeutetut vantaalaiset osallistujat vaadimme, että Vantaan kaupunginvaltuusto käsittelee tämän kuntalaisaloitteen ja tekee siitä ko. aloitteen mukaisen myönteisen päätöksen.

Allekirjoituksella vahvistan olevani vantaalainen äänioikeutettu.

ALLEKIRJOITUS JA NIMENSELVENNYS	KOKO OSOITE	SYNT.PVÄ (EI LOPPUOSA)
Vinc Hutchinson	[redacted]	
BAGGSTRÖM HARRIET		
[illegible]		
PETRI RIPATTI		
Ossi Siitonen		
Sirpa Moilanen		
VARPU SAMALOK		
RITVA PARVIAINEN		

Me tämän Juha Järän tekemän kuntalaisaloitteen numero 2786 (Tikkurilaan maauimala vuoteen 2020 mennessä) lukeneet ja allekirjoittaneet äänioikeutetut vantaalaiset osallistujat vaadimme, että Vantaan kaupunginvaltuusto käsittelee tämän kuntalaisaloitteen ja tekee siitä ko. aloitteen mukaisen myönteisen päätöksen.

Allekirjoituksella vahvistan olevani vantaalainen äänioikeutettu.

ALLEKIRJOITUS JA NIMENSELVENNYS	KOKO OSOITE	SYNT.PVÄ (ELLOPPUOSA)
Laura Savioja	[redacted]	
ERVA AHTEELA		
Ritva Väyrynen		
HEINONEN JANKO		
Milla N'Guessan		
Anita Julin		
Anu Oilednnen		
Minna Husu		

Me tämän Juha Järän tekemän kuntalaisaloitteen numero 2786 (Tikkurilaan maauimala vuoteen 2020 mennessä) lukeneet ja allekirjoittaneet äänioikeutetut vantaalaiset osallistujat vaadimme, että Vantaan kaupunginvaltuusto käsittelee tämän kuntalaisaloitteen ja tekee siitä ko. aloitteen mukaisen myönteisen päätöksen.

Allekirjoituksella vahvistan olevani vantaalainen äänioikeutettu.

ALLEKIRJOITUS JA NIMENSELVENNYS	KOKO OSOITE	SYNT.PVÄ (EI LOPPUOSA)
Sarsa Mah Sarsa Mahamed	[redacted]	
Mika SUMMANEN		
Reijo Kariniemi		
Jonna Larinto		
Risto Peltonen		
Ulla Lappalainen Ulla Lappalainen		
Sari Mäkelä		
Meri Lehto		
Terttu Saijola Pekka Saijola		

Me tämän Juha Järän tekemän kuntalaisaloitteen numero 2786 (Tikkurilaan maauimala vuoteen 2020 mennessä) lukeneet ja allekirjoittaneet äänioikeutetut vantaalaiset osallistujat vaadimme, että Vantaan kaupunginvaltuusto käsittelee tämän kuntalaisaloitteen ja tekee siitä ko. aloitteen mukaisen myönteisen päätöksen.

Allekirjoituksella vahvistan olevani vantaalainen äänioikeutettu.

ALLEKIRJOITUS JA NIMENSELVENNYS	KOKO OSOITE	SYNT.PVÄ (ELLOPPUOSA)
SiTarvainen	[redacted]	
SIRPA TARVAINEN		
Tuomas Hasari		
[illegible]		
Maija Vanninen		
Maija Vanninen		
[illegible]		
Kianana		
Kai Virtanen		
KARI VIRTANEN		
RAINE HIETALA		
[illegible]		
Kaisa Kapanen		
Kaisa Kapanen		
Eila Paakkinen		
Eila Paakkinen		

Me tämän Juha Järän tekemän kuntalaisaloitteen numero 2786 (Tikkurilaan maauimala vuoteen 2020 mennessä) lukeneet ja allekirjoittaneet äänioikeutetut vantaalaiset osallistujat vaadimme, että Vantaan kaupunginvaltuusto käsittelee tämän kuntalaisaloitteen ja tekee siitä ko. aloitteen mukaisen myönteisen päätöksen.

Allekirjoituksella vahvistan olevani vantaalainen äänioikeutettu.

ALLEKIRJOITUS JA NIMENSELVENNYS	KOKO OSOITE	SYNT.PVÄ (EI LOPPUOSA)
X [illegible]	[redacted]	
[illegible]		
A-L Hietanen		
[illegible]		
RAIJA KULOHEIMO		
[illegible]		
SAMUU VAHTINEN		
[illegible]		
Pekka Juronen		
[illegible]		
[illegible]		
[illegible]		
[illegible]		
TYTTI TERHO		

Me tämän Juha Järän tekemän kuntalaisaloitteen numero 2786 (Tikkurilaan maauimala vuoteen 2020 mennessä) lukeneet ja allekirjoittaneet äänioikeutetut vantaalaiset osallistujat vaadimme, että Vantaan kaupunginvaltuusto käsittelee tämän kuntalaisaloitteen ja tekee siitä ko. aloitteen mukaisen myönteisen päätöksen.

Allekirjoituksella vahvistan olevani vantaalainen äänioikeutettu.

ALLEKIRJOITUS JA NIMENSELVENNYS	KOKO OSOITE	SYNT.PVÄ (EI LOPPUOSA)
ANNA RIPATTI	[redacted]	
Riitta Anttila		
Tiljander Marja		
Pirkko Ruonti		
OLLI VIITANEN		
AIMO KANTOLA		
Jani Tuhkainen		
Anne Levoniemi		

Me tämän Juha Järän tekemän kuntalaisaloitteen numero 2786 (Tikkurilaan maauimala vuoteen 2020 mennessä) lukeneet ja allekirjoittaneet äänioikeutetut vantaalaiset osallistujat vaadimme, että Vantaan kaupunginvaltuusto käsittelee tämän kuntalaisaloitteen ja tekee siitä ko. aloitteen mukaisen myönteisen päätöksen.

Allekirjoituksella vahvistan olevani vantaalainen äänioikeutettu.

ALLEKIRJOITUS JA NIMENSELVENNYS	KOKO OSOITE	SYNT.PVÄ (EI LOPPUOSA)
K. Kuokkanen	[redacted]	
Carita Ryyty		
Arto Ryyty		
Johan Chilov		
Teija Grundström		
Joonas Heinonen		

Me tämän Juha Järän tekemän kuntalaisaloitteen numero 2786 (Tikkurilaan maauimala vuoteen 2020 mennessä) lukeneet ja allekirjoittaneet äänioikeutetut vantaalaiset osallistujat vaadimme, että Vantaan kaupunginvaltuusto käsittelee tämän kuntalaisaloitteen ja tekee siitä ko. aloitteen mukaisen myönteisen päätöksen.

Allekirjoituksella vahvistan olevani vantaalainen äänioikeutettu.

ALLEKIRJOITUS JA NIMENSELVENNYS	KOKO OSOITE	SYNT.PVÄ (ELI OPPILOSA)
Asko Kivi	[redacted]	
Kaisa Miettunen KAISA MIETTUNEN		
Ritva Tuomisto RITVA TUOMISTO		
Berit Lahti BERIT LAHTI		
Aaltonen Riitta Riitta-L Aalto		
Aaltonen Antero		
[redacted]		
Anneli Sokura ~~Kaatkatt~~ ANNELI SOKURA		

Me tämän Juha Järän tekemän kuntalaisaloitteen numero 2786 (Tikkurilaan maauimala vuoteen 2020 mennessä) lukeneet ja allekirjoittaneet äänioikeutetut vantaalaiset osallistujat vaadimme, että Vantaan kaupunginvaltuusto käsittelee tämän kuntalaisaloitteen ja tekee siitä ko. aloitteen mukaisen myönteisen päätöksen.

Allekirjoituksella vahvistan olevani vantaalainen äänioikeutettu.

ALLEKIRJOITUS JA NIMENSELVENNYS	KOKO OSOITE	SYNT.PVÄ (EI LOPPUOSA)
IRMELI HAUTANEN	[redacted]	
[illegible]		
MARIUT OJANPERA		
Rokala Ritva		
JUHANI RIIKONEN		
MIA HAKALA		
Paisto Heinonen		
Paula Gabel		

Me tämän Juha Järän tekemän kuntalaisaloitteen numero 2786 (Tikkurilaan maauimala vuoteen 2020 mennessä) lukeneet ja allekirjoittaneet äänioikeutetut vantaalaiset osallistujat vaadimme, että Vantaan kaupunginvaltuusto käsittelee tämän kuntalaisaloitteen ja tekee siitä ko. aloitteen mukaisen myönteisen päätöksen.

Allekirjoituksella vahvistan olevani vantaalainen äänioikeutettu.

ALLEKIRJOITUS JA NIMENSELVENNYS	KOKO OSOITE	SYNT.PVÄ (ELI OPPUOSA)
Helena Kalmari Helena Kalmari	[redacted]	
Risto Miettinen RISTO MIETTINEN		
Merri Serrälä Merri Serrälä		
M-L Reima M-L REIMA		
Joni Visuri Joni Visuri		
Anna Maria Myntti ANNA MARIA MYNTTINEN		
Ritva Joy RITVA JOY		
Kaija Junnola KAIJA JUNNOLA		

Me tämän Juha Järän tekemän kuntalaisaloitteen numero 2786 (Tikkurilaan maauimala vuoteen 2020 mennessä) lukeneet ja allekirjoittaneet äänioikeutetut vantaalaiset osallistujat vaadimme, että Vantaan kaupunginvaltuusto käsittelee tämän kuntalaisaloitteen ja tekee siitä ko. aloitteen mukaisen myönteisen päätöksen.

Allekirjoituksella vahvistan olevani vantaalainen äänioikeutettu.

ALLEKIRJOITUS JA NIMENSELVENNYS	KOKO OSOITE	SYNT.PVÄ (EI LOPPUOSA)
[redacted]	[redacted]	
TANJA HELL		
Tanja Heli		
KIRSTI GRÖNHOLM		
Kirsti Grönholm		
Hanna Kiiskinen		
Hanna Kiiskinen		
Maija Koskinies		
Maija Koskinen		
Kirsi Leivo-Auma-aho		
KIRSI LEIVO-AUMA-AHO		
[redacted]		
[redacted]		
Jussi Koskinen		
[redacted]		

Me tämän Juha Järän tekemän kuntalaisaloitteen numero 2786 (Tikkurilaan maauimala vuoteen 2020 mennessä) lukeneet ja allekirjoittaneet äänioikeutetut vantaalaiset osallistujat vaadimme, että Vantaan kaupunginvaltuusto käsittelee tämän kuntalaisaloitteen ja tekee siitä ko. aloitteen mukaisen myönteisen päätöksen.

Allekirjoituksella vahvistan olevani vantaalainen äänioikeutettu.

ALLEKIRJOITUS JA NIMENSELVENNYS	KOKO OSOITE	SYNT.PVÄ (EI LOPPUOSA)
NIINA BLOM	[redacted]	
KALLE HIETANEN		
Heri Saarimaa		
[illegible]		
Päivi Koskela		
PIA SALORANTA		
PÄIVI ESHELMAN		
[illegible]		

Me tämän Juha Järän tekemän kuntalaisaloitteen numero 2786 (Tikkurilaan maauimala vuoteen 2020 mennessä) lukeneet ja allekirjoittaneet äänioikeutetut vantaalaiset osallistujat vaadimme, että Vantaan kaupunginvaltuusto käsittelee tämän kuntalaisaloitteen ja tekee siitä ko. aloitteen mukaisen myönteisen päätöksen.

Allekirjoituksella vahvistan olevani vantaalainen äänioikeutettu.

ALLEKIRJOITUS JA NIMENSELVENNYS	KOKO OSOITE	SYNT.PVÄ (EI LOPPUOSA)
JAANA TEGELBERG	[redacted]	
Minna Kuusela		
MIKA PIIRAINEN		
Minna Eskola		
PETRI TUOMI PETRI TUOMI		
Leena Talvensaari		
LAURA RAIJ		
Kirsi Tuvonen		

Me tämän Juha Järän tekemän kuntalaisaloitteen numero 2786 (Tikkurilaan maauimala vuoteen 2020 mennessä) lukeneet ja allekirjoittaneet äänioikeutetut vantaalaiset osallistujat vaadimme, että Vantaan kaupunginvaltuusto käsittelee tämän kuntalaisaloitteen ja tekee siitä ko. aloitteen mukaisen myönteisen päätöksen.

Allekirjoituksella vahvistan olevani vantaalainen äänioikeutettu.

ALLEKIRJOITUS JA NIMENSELVENNYS	KOKO OSOITE	SYNT.PVÄ (EI LOPPUOSA)
Marjo Ståhl Marjo Ståhl	[redacted]	
Miki Ruotio MIKI RUOTIO		
Lari Pitkänen Lari Pitkänen		
Eija Aaltonen EIJA AALTONEN		
Terhi Tammilehto Terhi Tammilehto		
Sirpa Ripatti Sirpa Ripatti		
Ulla Peltonen ULLA PELTONEN		
Jenni Vuolas JENNI VUOLAS		

Me tämän Juha Järän tekemän kuntalaisaloitteen numero 2786 (Tikkurilaan maauimala vuoteen 2020 mennessä) lukeneet ja allekirjoittaneet äänioikeutetut vantaalaiset osallistujat vaadimme, että Vantaan kaupunginvaltuusto käsittelee tämän kuntalaisaloitteen ja tekee siitä ko. aloitteen mukaisen myönteisen päätöksen.

Allekirjoituksella vahvistan olevani vantaalainen äänioikeutettu.

ALLEKIRJOITUS JA NIMENSELVENNYS	KOKO OSOITE	SYNT.PVÄ (EI LOPPUOSA)
Emmi Kekkonen	[redacted]	
JARVI JUHA		
MARKKU LAINE MARKKU LAINE		
RAIJA OINONEN RAIJA OINONEN		
KAHVIIII INNA NOUSIAINEN		
Sanna Carlsson		
Reeta Inkilä		
JARMO HALTTUNEN JARKO HUTTUNEN		

Me tämän Juha Järän tekemän kuntalaisaloitteen numero 2786 (Tikkurilaan maauimala vuoteen 2020 mennessä) lukeneet ja allekirjoittaneet äänioikeutetut vantaalaiset osallistujat vaadimme, että Vantaan kaupunginvaltuusto käsittelee tämän kuntalaisaloitteen ja tekee siitä ko. aloitteen mukaisen myönteisen päätöksen.

Allekirjoituksella vahvistan olevani vantaalainen äänioikeutettu.

ALLEKIRJOITUS JA NIMENSELVENNYS	KOKO OSOITE	SYNT.PVÄ (EI LOPPUOSA)
ERÄ-JORMA	[redacted]	
Laura Casati LAURA CASATI		
Marjita Yrjälä Veijo Hartikainen		
PERTTI PERÄ MERK PRINGGI JORMA		
Minna Koponen Minna Koponen		
Anna Kiljander		
AILA MÄKELÄINEN		
MIRA VIRKKUNEN		

Me tämän Juha Järän tekemän kuntalaisaloitteen numero 2786 (Tikkurilaan maauimala vuoteen 2020 mennessä) lukeneet ja allekirjoittaneet äänioikeutetut vantaalaiset osallistujat vaadimme, että Vantaan kaupunginvaltuusto käsittelee tämän kuntalaisaloitteen ja tekee siitä ko. aloitteen mukaisen myönteisen päätöksen.

Allekirjoituksella vahvistan olevani vantaalainen äänioikeutettu.

ALLEKIRJOITUS JA NIMENSELVENNYS	KOKO OSOITE	SYNT PVÄ (ELLOPPUOSA)
MARJO VAINIO	[redacted]	
Kirsi Paul		
Tuula Antio		
Tuula Antio		
[illegible]		
MARIO RAINA		
Neea		
Neea Komonen		
Eveliina		
Eveliina Raina		
~~Teija Noreen~~		

Me tämän Juha Järän tekemän kuntalaisaloitteen numero 2786 (Tikkurilaan maauimala vuoteen 2020 mennessä) lukeneet ja allekirjoittaneet äänioikeutetut vantaalaiset osallistujat vaadimme, että Vantaan kaupunginvaltuusto käsittelee tämän kuntalaisaloitteen ja tekee siitä ko. aloitteen mukaisen myönteisen päätöksen.

Allekirjoituksella vahvistan olevani vantaalainen äänioikeutettu.

ALLEKIRJOITUS JA NIMENSELVENNYS	KOKO OSOITE	SYNT.PVÄ (EI LOPPUOSA)
Marja Kauhanen MARJA KAUHANEN	[redacted]	
Riitta Hienonen RIITTA HIENONEN		
P. Hyttäinen PIPE HYTTÄINEN		
Pentti Härkönen PENTTI HÄRKÖNEN		
Maire Siivanen		
Mikka Elonen Meeri Jauhiainen		
Tortty Saarelasin Skarita Rantana		
BARBARA RAFFAELLI [signature]		

Me tämän kuntalaisaloitteen numero 2728 (Tikkurilaan maauimala vuoteen 2020 mennessä) lukeneet ja allekirjoittaneet äänioikeutetut vantaalaiset osallistujat vaadimme, että Vantaan kaupunginvaltuusto käsittelee tämän kuntalaisaloitteen ja tekee siitä ko. aloitteen mukaisen myönteisen päätöksen.

Allekirjoituksella vahvistan olevani vantaalainen äänioikeutettu.

ALLEKIRJOITUS JA NIMENSELVENNYS	KOKO OSOITE	SYNT.PVÄ (EI LOPPUOSA)
Hannu Mörsky	[redacted]	
KATI PITKÄNEN		
KALJA KEIJO		
VILLE ITÄLÄ		
PENTTI PULIGONKI		
ROGVO ROOPE		
PEPPI PITKÄTOGGU		
ERKKI PERÄMERKKI		
Iisa Lusa		
Marika Issakainen		
MARIKA ISSAKAINEN		
Marianne Kiemia		
Ingvid Grönholm		
Carola Cederholm Kohon		
Carola Cederholm. Kohon		

Me tämän Juha Järän tekemän kuntalaisaloitteen numero 2786 (Tikkurilaan maauimala vuoteen 2020 mennessä) lukeneet ja allekirjoittaneet äänioikeutetut vantaalaiset osallistujat vaadimme, että Vantaan kaupunginvaltuusto käsittelee tämän kuntalaisaloitteen ja tekee siitä ko. aloitteen mukaisen myönteisen päätöksen.

Allekirjoituksella vahvistan olevani vantaalainen äänioikeutettu.

ALLEKIRJOITUS JA NIMENSELVENNYS	KOKO OSOITE	SYNT.PVÄ (EI LOPPUOSA)
ROLF SUNDBERG	[redacted]	
VEIJA SARLIN		
SAANA ASUMAHAHTI		
ARI JÄNÄNEN		
JONI MÄKI		
JANNE KÄHKÖNEN		
Sirpa Mäkinen		
Annika Koskinen		

Me tämän Juha Järän tekemän kuntalaisaloitteen numero 2786 (Tikkurilaan maauimala vuoteen 2020 mennessä) lukeneet ja allekirjoittaneet äänioikeutetut vantaalaiset osallistujat vaadimme, että Vantaan kaupunginvaltuusto käsittelee tämän kuntalaisaloitteen ja tekee siitä ko. aloitteen mukaisen myönteisen päätöksen.

Allekirjoituksella vahvistan olevani vantaalainen äänioikeutettu.

ALLEKIRJOITUS JA NIMENSELVENNYS	KOKO OSOITE	SYNT.PVÄ (EI LOPPUOSA)
JARI MALIN	[redacted]	
MIKA MARTIKAINEN		
JARI PALMGREN		
Annaleena Korpi		
Jemina Vedenpää		
Markus Sohlman		
Kimmo Rantanen		
Kari Andersson		

Me tämän Juha Järän tekemän kuntalaisaloitteen numero 2786 (Tikkurilaan maauimala vuoteen 2020 mennessä) lukeneet ja allekirjoittaneet äänioikeutetut vantaalaiset osallistujat vaadimme, että Vantaan kaupunginvaltuusto käsittelee tämän kuntalaisaloitteen ja tekee siitä ko. aloitteen mukaisen myönteisen päätöksen.

Allekirjoituksella vahvistan olevani vantaalainen äänioikeutettu.

ALLEKIRJOITUS JA NIMENSELVENNYS	KOKO OSOITE	SYNT.PVÄ (EI LOPPUOSA)
Jenni Rantala	[redacted]	
Ville Kukila		
Paula Alaranta		
Ria Harinen		
Aleksi Virtanen		
Valtuustokatu 14 83		
Tiko Varis		
Matias Ollonen		

Me tämän Juha Järän tekemän kuntalaisaloitteen numero 2786 (Tikkurilaan maauimala vuoteen 2020 mennessä) lukeneet ja allekirjoittaneet äänioikeutetut vantaalaiset osallistujat vaadimme, että Vantaan kaupunginvaltuusto käsittelee tämän kuntalaisaloitteen ja tekee siitä ko. aloitteen mukaisen myönteisen päätöksen.

Allekirjoituksella vahvistan olevani vantaalainen äänioikeutettu.

ALLEKIRJOITUS JA NIMENSELVENNYS	KOKO OSOITE	SYNT.PVÄ (EI LOPPUOSA)
Leena Kasurinen	[redacted]	
Lida Suomalainen		
EEVA WARD		
Susanna Luukkonen		
[redacted]		
Liisa Kivihaarju		
Pirkko-Liisa Immonen		
Anita Huuskonen		
Anita Huuskonen		

Me tämän Juha Järän tekemän kuntalaisaloitteen numero 2786 (Tikkurilaan maauimala vuoteen 2020 mennessä) lukeneet ja allekirjoittaneet äänioikeutetut vantaalaiset osallistujat vaadimme, että Vantaan kaupunginvaltuusto käsittelee tämän kuntalaisaloitteen ja tekee siitä ko. aloitteen mukaisen myönteisen päätöksen.

Allekirjoituksella vahvistan olevani vantaalainen äänioikeutettu.

ALLEKIRJOITUS JA NIMENSELVENNYS	KOKO OSOITE	SYNT.PVÄ (EI LOPPUOSA)
KALE TASKINEN	[redacted]	
Aleksi Savela		
Kristian Kivimäki		
Minna Vähätalo		
Frank Wikstrom		
KATI MOKSÉN		
KARI RUOTSALAINEN		

Me tämän Juha Järän tekemän kuntalaisaloitteen numero 2786 (Tikkurilaan maauimala vuoteen 2020 mennessä) lukeneet ja allekirjoittaneet äänioikeutetut vantaalaiset osallistujat vaadimme, että Vantaan kaupunginvaltuusto käsittelee tämän kuntalaisaloitteen ja tekee siitä ko. aloitteen mukaisen myönteisen päätöksen.

Allekirjoituksella vahvistan olevani vantaalainen äänioikeutettu.

ALLEKIRJOITUS JA NIMENSELVENNYS	KOKO OSOITE	SYNT.PVÄ (EI LOPPUOSA)
Essi Takala	[redacted]	
EEVA-LEENA PATRAKKA		
Mika Patrakka		
MIKA THOMEN		
JOONA HEISKANEN		
Anette Aschan		
ALEKSI KUUSELA		
TOMI RIIHIAHO		

Me tämän Juha Järän tekemän kuntalaisaloitteen numero 2786 (Tikkurilaan maauimala vuoteen 2020 mennessä) lukeneet ja allekirjoittaneet äänioikeutetut vantaalaiset osallistujat vaadimme, että Vantaan kaupunginvaltuusto käsittelee tämän kuntalaisaloitteen ja tekee siitä ko. aloitteen mukaisen myönteisen päätöksen.

Allekirjoituksella vahvistan olevani vantaalainen äänioikeutettu.

ALLEKIRJOITUS JA NIMENSELVENNYS	KOKO OSOITE	SYNT PVÄ (EI LOPPUOSA)
Helka Räsänen HELKA RÄSÄNEN	[redacted]	
JAAKKO RÄSÄNEN		
Sue Levin-Maylander SUE LEVIN-MAYLANDER		
X [redacted]		
Keijo Johansson		
M Kalliokanenva MARJO KALLIOKANER		
JOHANNA ISOJÄRVI		
Mälkki Sikkka-Li MÄLKKI SIKKKA-LI		

Me tämän Juha Järän tekemän kuntalaisaloitteen numero 2786 (Tikkurilaan maauimala vuoteen 2020 mennessä) lukeneet ja allekirjoittaneet äänioikeutetut vantaalaiset osallistujat vaadimme, että Vantaan kaupunginvaltuusto käsittelee tämän kuntalaisaloitteen ja tekee siitä ko. aloitteen mukaisen myönteisen päätöksen.

Allekirjoituksella vahvistan olevani vantaalainen äänioikeutettu.

ALLEKIRJOITUS JA NIMENSELVENNYS	KOKO OSOITE	SYNT.PVÄ (EI LOPPUOSA)
J. Ahgro TRIIN AHGRO	[redacted]	
RIITTA LAAKSO		
Smith Khunthon		
MATTI VÄÄNÄNEN		
Annina Kopperoinen		
JARNO OJALA		
Timo Pesonen		

Me tämän Juha Järän tekemän kuntalaisaloitteen numero 2786 (Tikkurilaan maauimala vuoteen 2020 mennessä) lukeneet ja allekirjoittaneet äänioikeutetut vantaalaiset osallistujat vaadimme, että Vantaan kaupunginvaltuusto käsittelee tämän kuntalaisaloitteen ja tekee siitä ko. aloitteen mukaisen myönteisen päätöksen.

Allekirjoituksella vahvistan olevani vantaalainen äänioikeutettu.

ALLEKIRJOITUS JA NIMENSELVENNYS	KOKO OSOITE	SYNT.PVÄ (EI LOPPUOSA)
[redacted]	[redacted]	[redacted]
[redacted]		
[redacted]		
[redacted]		
Juho Arohonka		
[redacted]		
Ulla Pietilä		
[redacted]		
Niko Kuoppala		
[redacted]		
M. EKLUND		
[redacted]		
[redacted]		
[redacted]		
Kirs Mötti		

Me tämän Juha Järän tekemän kuntalaisaloitteen numero 2786 (Tikkurilaan maauimala vuoteen 2020 mennessä) lukeneet ja allekirjoittaneet äänioikeutetut vantaalaiset osallistujat vaadimme, että Vantaan kaupunginvaltuusto käsittelee tämän kuntalaisaloitteen ja tekee siitä ko. aloitteen mukaisen myönteisen päätöksen.

Allekirjoituksella vahvistan olevani vantaalainen äänioikeutettu.

ALLEKIRJOITUS JA NIMENSELVENNYS	KOKO OSOITE	SYNT.PVÄ (EI LOPPUOSA)
Julia Holonen	[redacted]	
Lea Koskinen		
Marjo Leino		
Jerry Jörgensen		
Kirsi Rautiainen		
Jari Teini		
Pekka Eronen		
[illegible]		

Me tämän Juha Järän tekemän kuntalaisaloitteen numero 2786 (Tikkurilaan maauimala vuoteen 2020 mennessä) lukeneet ja allekirjoittaneet äänioikeutetut vantaalaiset osallistujat vaadimme, että Vantaan kaupunginvaltuusto käsittelee tämän kuntalaisaloitteen ja tekee siitä ko. aloitteen mukaisen myönteisen päätöksen.

Allekirjoituksella vahvistan olevani vantaalainen äänioikeutettu.

ALLEKIRJOITUS JA NIMENSELVENNYS	KOKO OSOITE	SYNTYVÄ (ELI ORPUOSA)
Raija Laakkonen Raija Laakkonen	[redacted]	
Tom Sällström TOM SÄLLSTRÖM		
Sari Timonen Sari Timonen		
PIA KORTEMAA		
Suvi Aalto Suvi Aalto		
JOUNI KASURINEN		
MIKA NIEMINEN		
Anita Heikkilä ANITA HEIKKILÄ		

Me tämän Juha Järän tekemän kuntalaisaloitteen numero 2786 (Tikkurilaan maauimala vuoteen 2020 mennessä) lukeneet ja allekirjoittaneet äänioikeutetut vantaalaiset osallistujat vaadimme, että Vantaan kaupunginvaltuusto käsittelee tämän kuntalaisaloitteen ja tekee siitä ko. aloitteen mukaisen myönteisen päätöksen.

Allekirjoituksella vahvistan olevani vantaalainen äänioikeutettu.

ALLEKIRJOITUS JA NIMENSELVENNYS	KOKO OSOITE	SYNT.PVÄ (EI LOPPUOSA)
Liisa Mäki LIISA MÄKI	[redacted]	
Valo Sylvä Valo Sylvä		
Sari Tamminen Sari T		
Vesa Lehto Vesa Lehto		
Kirsti Lehto Kirsti Lehto		
Hilja Rantanen Hilja Rantanen		
Niina Niemivaara [illegible]		
Pirkko Muhonen Pirkko Muhonen		

Me tämän Juha Järän tekemän kuntalaisaloitteen numero 2786 (Tikkurilaan maauimala vuoteen 2020 mennessä) lukeneet ja allekirjoittaneet äänioikeutetut vantaalaiset osallistujat vaadimme, että Vantaan kaupunginvaltuusto käsittelee tämän kuntalaisaloitteen ja tekee siitä ko. aloitteen mukaisen myönteisen päätöksen.

Allekirjoituksella vahvistan olevani vantaalainen äänioikeutettu.

ALLEKIRJOITUS JA NIMENSELVENNYS [redacted]

Nahin. Nahin Nprati

Jenny K

Jenny Kumpulainen

Jani Kumpulainen

TIINA MOISIO

UNTO KOSKELA

Juha Tolvonen

JOHA TOLVANEN

RAILI HALONEN

KAIJA TALVIRANTA

Kaija Talviranta

Me tämän Juha Järän tekemän kuntalaisaloitteen numero 2786 (Tikkurilaan maauimala vuoteen 2020 mennessä) lukeneet ja allekirjoittaneet äänioikeutetut vantaalaiset osallistujat vaadimme, että Vantaan kaupunginvaltuusto käsittelee tämän kuntalaisaloitteen ja tekee siitä ko. aloitteen mukaisen myönteisen päätöksen.

Allekirjoituksella vahvistan olevani vantaalainen äänioikeutettu.

ALLEKIRJOITUS JA NIMENSELVENNYS	KOKO OSOITE	SYNT.PVÄ (EI LOPPUOSA)
Outi Holopainen	[redacted]	
RIGID LEHTINEN		
Gila Aronen		
AXI TAKOSONEN		
Camilla Ohninen		
MIKKO ANTTILA		
[illegible]		
Johanna Ala Honer		

Me tämän Juha Järän tekemän kuntalaisaloitteen numero 2786 (Tikkurilaan maauimala vuoteen 2020 mennessä) lukeneet ja allekirjoittaneet äänioikeutetut vantaalaiset osallistujat vaadimme, että Vantaan kaupunginvaltuusto käsittelee tämän kuntalaisaloitteen ja tekee siitä ko. aloitteen mukaisen myönteisen päätöksen.

Allekirjoituksella vahvistan olevani vantaalainen äänioikeutettu.

ALLEKIRJOITUS JA NIMENSELVENNYS	KOKO OSOITE	SYNT.PVÄ (EI LOPPUOSA)
	[redacted]	
Jere Mansikka-aho		

Me tämän Juha Järän tekemän kuntalaisaloitteen numero 2786 (Tikkurilaan maauimala vuoteen 2020 mennessä) lukeneet ja allekirjoittaneet äänioikeutetut vantaalaiset osallistujat vaadimme, että Vantaan kaupunginvaltuusto käsittelee tämän kuntalaisaloitteen ja tekee siitä ko. aloitteen mukaisen myönteisen päätöksen.

Allekirjoituksella vahvistan olevani vantaalainen äänioikeutettu.

ALLEKIRJOITUS JA NIMENSELVENNYS	KOKO OSOITE	SYNT.PVÄ (EI LOPPUOSA)
Ida Loukonen	[redacted]	
Sinikka Kallianpää		
Kirsi Varila		
Karoliina Suuktonen		
Markus Ahonen		
Soili Jauhiainen		
Katri Pitkänen		
Nina Nummela		

Me tämän Juha Järän tekemän kuntalaisaloitteen numero 2786 (Tikkurilaan maauimala vuoteen 2020 mennessä) lukeneet ja allekirjoittaneet äänioikeutetut vantaalaiset osallistujat vaadimme, että Vantaan kaupunginvaltuusto käsittelee tämän kuntalaisaloitteen ja tekee siitä ko. aloitteen mukaisen myönteisen päätöksen.

Allekirjoituksella vahvistan olevani vantaalainen äänioikeutettu.

ALLEKIRJOITUS JA NIMENSELVENNYS	KOKO OSOITE	SYNT.PVÄ (EI LOPPUOSA)
Roosa Heinonen	[redacted]	
~~Liisa Suoverinaho~~		
Liisa Suoverinaho		
Liisa Suoverinaho		
Lilia Čmidenko		
Ritva Lind		
Ritva Lind		
Tuukka Rajala		
Anna Kinnunen		
Marja Heino		
Minna Vepsäläinen		

Me tämän Juha Järän tekemän kuntalaisaloitteen numero 2786 (Tikkurilaan maauimala vuoteen 2020 mennessä) lukeneet ja allekirjoittaneet äänioikeutetut vantaalaiset osallistujat vaadimme, että Vantaan kaupunginvaltuusto käsittelee tämän kuntalaisaloitteen ja tekee siitä ko. aloitteen mukaisen myönteisen päätöksen.

Allekirjoituksella vahvistan olevani vantaalainen äänioikeutettu.

ALLEKIRJOITUS JA NIMENSELVENNYS	KOKO OSOITE	SYNT PVÄ (ELLOPPUOSA)
Saara Piispanen	[redacted]	
SAARA PIISPANEN		
[illegible]		
Juha Malmi		
Suvi Laurila		
Suvi Laurila		
Ida Niskko		
Ida Niskko		
Jarno Mansner		
[illegible]		
MARGIT KANGASNIEMI		
Margit K		
Henna Keränen		
HENNA KERÄNEN		
Truti Juhka		
NULI JAHKOLA		

Me tämän Juha Järän tekemän kuntalaisaloitteen numero 2786 (Tikkurilaan maauimala vuoteen 2020 mennessä) lukeneet ja allekirjoittaneet äänioikeutetut vantaalaiset osallistujat vaadimme, että Vantaan kaupunginvaltuusto käsittelee tämän kuntalaisaloitteen ja tekee siitä ko. aloitteen mukaisen myönteisen päätöksen.

Allekirjoituksella vahvistan olevani vantaalainen äänioikeutettu.

ALLEKIRJOITUS JA NIMENSELVENNYS	KOKO OSOITE	SYNT.PVÄ (EI LOPPUOSA)
Else Leino Else Leino	[redacted]	
Tarja Kokko TARJA KOKKO		
Eli Özgür Eli Özgür		
Paula Sain PAULA SAIN		
Jenni Sallinen JENNI SALLINEN		
Toni Rosenlund TONI ROSENLUND		
[redacted] Ashti Ismail		
[redacted]		

Me tämän Juha Järän tekemän kuntalaisaloitteen numero 2786 (Tikkurilaan maauimala vuoteen 2020 mennessä) lukeneet ja allekirjoittaneet äänioikeutetut vantaalaiset osallistujat vaadimme, että Vantaan kaupunginvaltuusto käsittelee tämän kuntalaisaloitteen ja tekee siitä ko. aloitteen mukaisen myönteisen päätöksen.

Allekirjoituksella vahvistan olevani vantaalainen äänioikeutettu.

ALLEKIRJOITUS JA NIMENSELVENNYS	KOKO OSOITE	SYNT.PVÄ (EI LOPPUOSA)
Marko Kauppinen	[redacted]	
Sari Stark		
Paulina Penttilä		
Heidi Tarja		
Katarina Laplace		
X Marianne Aarnepoki		
Kati Pöysä		
Fereshteh Nouri		

Me tämän Juha Järän tekemän kuntalaisaloitteen numero 2786 (Tikkurilaan maauimala vuoteen 2020 mennessä) lukeneet ja allekirjoittaneet äänioikeutetut vantaalaiset osallistujat vaadimme, että Vantaan kaupunginvaltuusto käsittelee tämän kuntalaisaloitteen ja tekee siitä ko. aloitteen mukaisen myönteisen päätöksen.

Allekirjoituksella vahvistan olevani vantaalainen äänioikeutettu.

ALLEKIRJOITUS JA NIMENSELVENNYS	KOKO OSOITE	SYNT.PVÄ (EI LOPPUOSA)
DOREEN PAITZOLD	[redacted]	
JUHA TEKKO		
HUOM! KIRJOITA VANTAALLA: MIILI IMMONEN		
TEEMU TURUNEN		
~~[illegible]~~		
Arla Lehtola		
Anne Lawson		
Tuula Varinen		

Me tämän Juha Järän tekemän kuntalaisaloitteen numero 2786 (Tikkurilaan maauimala vuoteen 2020 mennessä) lukeneet ja allekirjoittaneet äänioikeutetut vantaalaiset osallistujat vaadimme, että Vantaan kaupunginvaltuusto käsittelee tämän kuntalaisaloitteen ja tekee siitä ko. aloitteen mukaisen myönteisen päätöksen.

Allekirjoituksella vahvistan olevani vantaalainen äänioikeutettu.

ALLEKIRJOITUS JA NIMENSELVENNYS	KOKO OSOITE	SYNT.PVÄ (EI LOPPUOSA)
Pauliina Ruskoman	[redacted]	
Raili Kurtén		
Raili Kurtén		
Nea Nykänen		
Jessica Hallenberg		
Marianne Hänninen		
Mari Lehtovirta		
Elina Nevatalo		
Auli Kutta		

Me tämän Juha Järän tekemän kuntalaisaloitteen numero 2786 (Tikkurilaan maauimala vuoteen 2020 mennessä) lukeneet ja allekirjoittaneet äänioikeutetut vantaalaiset osallistujat vaadimme, että Vantaan kaupunginvaltuusto käsittelee tämän kuntalaisaloitteen ja tekee siitä ko. aloitteen mukaisen myönteisen päätöksen.

Allekirjoituksella vahvistan olevani vantaalainen äänioikeutettu.

ALLEKIRJOITUS JA NIMENSELVENNYS	KOKO OSOITE	SYNT.PVÄ (EI LOPPUOSA)
Marja Seppälä MARJA SEPPÄLÄ	[redacted]	
Arno Seppänen		
Petri Myllylä PETRI MYLLYLÄ		
Jessica Mahla Jessica Mahla		
Gert Kaasik Gert Kaasik		
VILMA HYLE		
Riina Hamara RIINA HAMARA		
Niina Tammi Niina Tammi		

Me tämän Juha Järän tekemän kuntalaisaloitteen numero 2786 (Tikkurilaan maauimala vuoteen 2020 mennessä) lukeneet ja allekirjoittaneet äänioikeutetut vantaalaiset osallistujat vaadimme, että Vantaan kaupunginvaltuusto käsittelee tämän kuntalaisaloitteen ja tekee siitä ko. aloitteen mukaisen myönteisen päätöksen.

Allekirjoituksella vahvistan olevani vantaalainen äänioikeutettu.

ALLEKIRJOITUS JA NIMENSELVENNYS	KOKO OSOITE	SYNT.PVÄ (ELI OPPIJOSA)
[redacted]	[redacted]	

2716

Me tämän kuntalaisaloitteen numero ~~2728~~ (Tikkurilaan maauimala vuoteen 2020 mennessä) lukeneet ja allekirjoittaneet äänioikeutetut vantaalaiset osallistujat vaadimme, että Vantaan kaupunginvaltuusto käsittelee tämän kuntalaisaloitteen ja tekee siitä ko. aloitteen mukaisen myönteisen päätöksen.

Allekirjoituksella vahvistan olevani vantaalainen äänioikeutettu.

ALLEKIRJOITUS JA NIMENSELVENNYS	KOKO OSOITE	SYNT.PVÄ (EI LOPPUOSA)
Paula Lähdekorpi	[redacted]	
ANTTI YLÄTALO		
Ikina Hämäläinen		
Sami Wiander		
Joni-Pekka Hatva		
MATTI KORTELA		
MIA KIRJALAINEN		

Me tämän Juha Järän tekemän kuntalaisaloitteen numero 2786 (Tikkurilaan maauimala vuoteen 2020 mennessä) lukeneet ja allekirjoittaneet äänioikeutetut vantaalaiset osallistujat vaadimme, että Vantaan kaupunginvaltuusto käsittelee tämän kuntalaisaloitteen ja tekee siitä ko. aloitteen mukaisen myönteisen päätöksen.

Allekirjoituksella vahvistan olevani vantaalainen äänioikeutettu.

ALLEKIRJOITUS JA NIMENSELVENNYS	KOKO OSOITE	SYNT.PVÄ (EI LOPPUOSA)
TOMMI KATAMÄKI	[redacted]	
MARI MUSTONEN		
Valtteri Heinämaa		
[illegible]		
[illegible]		
Mirjam Hänninen		
[illegible]		
[illegible]		
TIMO PENTTILÄ		

Me tämän Juha Järän tekemän kuntalaisaloitteen numero 2786 (Tikkurilaan maauimala vuoteen 2020 mennessä) lukeneet ja allekirjoittaneet äänioikeutetut vantaalaiset osallistujat vaadimme, että Vantaan kaupunginvaltuusto käsittelee tämän kuntalaisaloitteen ja tekee siitä ko. aloitteen mukaisen myönteisen päätöksen.

Allekirjoituksella vahvistan olevani vantaalainen äänioikeutettu.

ALLEKIRJOITUS JA NIMENSELVENNYS	KOKO OSOITE	SYNT.PVÄ (EI LOPPUOSA)
Heikki Elo	[redacted]	
Maija Kivharju		
MARIANNE EHRNROOTH		
MERI HELLGREN		
Maria Laamanen		
LEO HALONEN		
Samu Aronen		
JAANA JÄNTTI		

Me tämän Juha Järän tekemän kuntalaisaloitteen numero 2786 (Tikkurilaan maauimala vuoteen 2020 mennessä) lukeneet ja allekirjoittaneet äänioikeutetut vantaalaiset osallistujat vaadimme, että Vantaan kaupunginvaltuusto käsittelee tämän kuntalaisaloitteen ja tekee siitä ko. aloitteen mukaisen myönteisen päätöksen.

Allekirjoituksella vahvistan olevani vantaalainen äänioikeutettu.

ALLEKIRJOITUS JA NIMENSELVENNYS	KOKO OSOITE	SYNT.PVÄ (EI LOPPUOSA)
Minna Purja-Roman	[redacted]	
[illegible]		
Mesja Haapasalo		
Sirpa Taipale		
Ulla Kuusi		
Mika Väisänen		
Eve Kosonen		
ULLA PYYVAARA		

Me tämän Juha Järän tekemän kuntalaisaloitteen numero 2786 (Tikkurilaan maauimala vuoteen 2020 mennessä) lukeneet ja allekirjoittaneet äänioikeutetut vantaalaiset osallistujat vaadimme, että Vantaan kaupunginvaltuusto käsittelee tämän kuntalaisaloitteen ja tekee siitä ko. aloitteen mukaisen myönteisen päätöksen.

Allekirjoituksella vahvistan olevani vantaalainen äänioikeutettu.

ALLEKIRJOITUS JA NIMENSELVENNYS	KOKO OSOITE	SYNT.PVÄ (EI LOPPUOSA)
[redacted]	[redacted]	[redacted]

LIITE: Kaupunginhallitus 19.06.2017 / 20 §

BIA
JA
PIAU

Me tämän Juha Järän tekemän kuntalaisaloitteen numero 2786 (Tikkurilaan maauimala vuoteen 2020 mennessä) lukeneet ja allekirjoittaneet äänioikeutetut vantaalaiset osallistujat vaadimme, että Vantaan kaupunginvaltuusto käsittelee tämän kuntalaisaloitteen ja tekee siitä ko. aloitteen mukaisen myönteisen päätöksen.

Allekirjoituksella vahvistan olevani vantaalainen äänioikeutettu.

ALLEKIRJOITUS JA NIMENSELVENNYS	KOKO OSOITE	SYNT.PVÄ (EI LOPPUOSA)
Korona Echkana	[redacted]	
ANTTI KORJUS		
Antti Lehtinera		
Virve Mäkelä		
Karla Pilkkarainen		
HELENA FORSELL		
JUKKA JÄRVILEHTO		
Aarni Kuusinen		

X

Me tämän Juha Järän tekemän kuntalaisaloitteen numero 2786 (Tikkurilaan maauimala vuoteen 2020 mennessä) lukeneet ja allekirjoittaneet äänioikeutetut vantaalaiset osallistujat vaadimme, että Vantaan kaupunginvaltuusto käsittelee tämän kuntalaisaloitteen ja tekee siitä ko. aloitteen mukaisen myönteisen päätöksen.

Allekirjoituksella vahvistan olevani vantaalainen äänioikeutettu.

ALLEKIRJOITUS JA NIMENSELVENNYS	KOKO OSOITE	SYNT.PVÄ (EI LOPPUOSA)
Eve Tuhkanen EVE TUHKANEN	[redacted]	
Julia Galieva Galieev Daniel.		
 RIKU RAHIKAINEN		
 Joa immonen		
 JAANA KAUPPINEN		
[illegible]		
Sari Virtanen		
 ANNE HAUTALA		

Me tämän Juha Järän tekemän kuntalaisaloitteen numero 2786 (Tikkurilaan maauimala vuoteen 2020 mennessä) lukeneet ja allekirjoittaneet äänioikeutetut vantaalaiset osallistujat vaadimme, että Vantaan kaupunginvaltuusto käsittelee tämän kuntalaisaloitteen ja tekee siitä ko. aloitteen mukaisen myönteisen päätöksen.

Allekirjoituksella vahvistan olevani vantaalainen äänioikeutettu.

ALLEKIRJOITUS JA NIMENSELVENNYS	KOKO OSOITE	SYNT.PVÄ (EI LOPPUOSA)
Marja Kankoranta	[redacted]	
SUVI JOHNSTON		
~~[illegible]~~		
KRISTIAN		
Tommi Tukiainen		
Satu Kivinen		
Marja-Leena Lohilahti		
Jani Kiviharju		

Me tämän Juha Järän tekemän kuntalaisaloitteen numero 2786 (Tikkurilaan maauimala vuoteen 2020 mennessä) lukeneet ja allekirjoittaneet äänioikeutetut vantaalaiset osallistujat vaadimme, että Vantaan kaupunginvaltuusto käsittelee tämän kuntalaisaloitteen ja tekee siitä ko. aloitteen mukaisen myönteisen päätöksen.

Allekirjoituksella vahvistan olevani vantaalainen äänioikeutettu.

ALLEKIRJOITUS JA NIMENSELVENNYS	KOKO OSOITE	SYNT.PVÄ (EI LOPPUOSA)
TUIJA VIRTANEN	[redacted]	
ISMO VIRTANEN		
T. HUHDANMÄKI		
IRENE KORKIAMÄKI		
KIKI OJALA		
Niina Hillberg		
Suvi Mäkelä		

Me tämän Juha Järän tekemän kuntalaisaloitteen numero 2786 (Tikkurilaan maauimala vuoteen 2020 mennessä) lukeneet ja allekirjoittaneet äänioikeutetut vantaalaiset osallistujat vaadimme, että Vantaan kaupunginvaltuusto käsittelee tämän kuntalaisaloitteen ja tekee siitä ko. aloitteen mukaisen myönteisen päätöksen.

Allekirjoituksella vahvistan olevani vantaalainen äänioikeutettu.

ALLEKIRJOITUS JA NIMENSELVENNYS	KOKO OSOITE	SYNT.PVÄ (EI LOPPUOSA)
[illegible]	[redacted]	
ULPU ELONSALO		
[illegible]		
[redacted]		
[illegible]		
[illegible]		
Päivi Vähärautio		
~~Inga Pälsyn~~		
[illegible]		
Minna Grön		
Henry Frilund		
Henry Frilund		
Anita Järvenpää		
ANITA JÄRVENPÄÄ		
[illegible]		
ANNE NIEMINEN		

Me tämän Juha Järän tekemän kuntalaisaloitteen numero 2786 (Tikkurilaan maauimala vuoteen 2020 mennessä) lukeneet ja allekirjoittaneet äänioikeutetut vantaalaiset osallistujat vaadimme, että Vantaan kaupunginvaltuusto käsittelee tämän kuntalaisaloitteen ja tekee siitä ko. aloitteen mukaisen myönteisen päätöksen.

Allekirjoituksella vahvistan olevani vantaalainen äänioikeutettu.

ALLEKIRJOITUS JA NIMENSELVENNYS	KOKO OSOITE	SYNT.PVÄ (EI LOPPUOSA)
Raija Härkönen RAIJA HÄRKÖNEN	[redacted]	
Amanda Vahamaki Amanda Vahamaki		
Jia Pajn Susanna Lahti		
Suvi Lahti Joona Pajn		
Pari Hyyyuen Elina Konttorio		
Sanna Kuusisto Heini Kuusisto		
Janne Malto JANNE MALTO		
Iida Nevalainen IIDA NEVALAINEN		

Me tämän kuntalaisaloitteen numero 2728 (Tikkurilaan maauimala vuoteen 2020 mennessä) lukeneet ja allekirjoittaneet äänioikeutetut vantaalaiset osallistujat vaadimme, että Vantaan kaupunginvaltuusto käsittelee tämän kuntalaisaloitteen ja tekee siitä ko. aloitteen mukaisen myönteisen päätöksen.

Allekirjoituksella vahvistan olevani vantaalainen äänioikeutettu.

ALLEKIRJOITUS JA NIMENSELVENNYS	KOKO OSOITE	SYNT.PVÄ (EI LOPPUOSA)
Sirpa Jäästeläinen	[redacted]	
MARVA NUTU		
PIRKKO TUOMINIEMI		
JUKKA KAUNISKANGAS		
Mika Hänninen		
Taija Hänninen		

Me tämän Juha Järän tekemän kuntalaisaloitteen numero 2786 (Tikkurilaan maauimala vuoteen 2020 mennessä) lukeneet ja allekirjoittaneet äänioikeutetut vantaalaiset osallistujat vaadimme, että Vantaan kaupunginvaltuusto käsittelee tämän kuntalaisaloitteen ja tekee siitä ko. aloitteen mukaisen myönteisen päätöksen.

Allekirjoituksella vahvistan olevani vantaalainen äänioikeutettu.

ALLEKIRJOITUS JA NIMENSELVENNYS	KOKO OSOITE	SYNT.PVÄ (EI LOPPUOSA)
Hanna Niemi	[redacted]	
Hanna Niemi		
[illegible]		
[illegible]		
[illegible]		
ROZA HAMMAROCKI		
[illegible]		
Markus Kukkonen		
[illegible]		
[illegible]		
JARI LEHTONEN		
Henna Havilo		
Susanna Attila		

Me tämän Juha Järän tekemän kuntalaisaloitteen numero 2786 (Tikkurilaan maauimala vuoteen 2020 mennessä) lukeneet ja allekirjoittaneet äänioikeutetut vantaalaiset osallistujat vaadimme, että Vantaan kaupunginvaltuusto käsittelee tämän kuntalaisaloitteen ja tekee siitä ko. aloitteen mukaisen myönteisen päätöksen.

Allekirjoituksella vahvistan olevani vantaalainen äänioikeutettu.

ALLEKIRJOITUS JA NIMENSELVENNYS	KOKO OSOITE	SYNT.PVÄ (EI LOPPUOSA)
R. SALMI	[redacted]	
UNTI RAUTIAINEN		
Paul Pietilä		
[redacted]		
KRISTEL VIVOLIN		
PETRI AHLQVIST		
Kari-Pekka V[illegible]		

2786

Me tämän kuntalaisaloitteen numero ~~2728~~ (Tikkurilaan maauimala vuoteen 2020 mennessä) lukeneet ja allekirjoittaneet äänioikeutetut vantaalaiset osallistujat vaadimme, että Vantaan kaupunginvaltuusto käsittelee tämän kuntalaisaloitteen ja tekee siitä ko. aloitteen mukaisen myönteisen päätöksen.

Allekirjoituksella vahvistan olevani vantaalainen äänioikeutettu.

ALLEKIRJOITUS JA NIMENSELVENNYS	KOKO OSOITE	SYNT.PVÄ (EI LOPPUOSA)
RITVA SAIBOU	[redacted]	
Riitta Nieni-Ronkainen		
Elisa Finto		
MAISA HEIKKILÄ		
SELJA ANONEN		
Pasi Muhonen		
Hannele Sulin		
SUSANNA KALGREN		

Me tämän Juha Järän tekemän kuntalaisaloitteen numero 2786 (Tikkurilaan maauimala vuoteen 2020 mennessä) lukeneet ja allekirjoittaneet äänioikeutetut vantaalaiset osallistujat vaadimme, että Vantaan kaupunginvaltuusto käsittelee tämän kuntalaisaloitteen ja tekee siitä ko. aloitteen mukaisen myönteisen päätöksen.

Allekirjoituksella vahvistan olevani vantaalainen äänioikeutettu.

ALLEKIRJOITUS JA NIMENSELVENNYS	KOKO OSOITE	SYNT.PVÄ (EI LOPPUOSA)
MINA JOKINEN	[redacted]	
Kari Taavitsainen		
Jarna Lilja		
Klaus Uwe Schnorr		
SUSANNA MUIR		
LIISA PÖLLÄNEN		
SIRPA LEPPÄNEN		
ELSA NYKÄNEN		

Me tämän Juha Järän tekemän kuntalaisaloitteen numero 2786 (Tikkurilaan maauimala vuoteen 2020 mennessä) lukeneet ja allekirjoittaneet äänioikeutetut vantaalaiset osallistujat vaadimme, että Vantaan kaupunginvaltuusto käsittelee tämän kuntalaisaloitteen ja tekee siitä ko. aloitteen mukaisen myönteisen päätöksen.

Allekirjoituksella vahvistan olevani vantaalainen äänioikeutettu.

ALLEKIRJOITUS JA NIMENSELVENNYS	KOKO OSOITE	SYNT.PVÄ (EI LOPPUOSA)
PIRJO JÄRRINEN	[redacted]	
ANNIKKI LYYTINEN		
TIMO KATAJAJUURI		
Pia Aho		
Päivi Kemppinen		
Kimmo Bergman		
Pertti Hallikainen		
Päivi Willman		
EIJA PUKKINEN		

2786

Me tämän kuntalaisaloitteen numero ~~2728~~ (Tikkurilaan maauimala vuoteen 2020 mennessä) lukeneet ja allekirjoittaneet äänioikeutetut vantaalaiset osallistujat vaadimme, että Vantaan kaupunginvaltuusto käsittelee tämän kuntalaisaloitteen ja tekee siitä ko. aloitteen mukaisen myönteisen päätöksen.

Allekirjoituksella vahvistan olevani vantaalainen äänioikeutettu.

KATUOSOITE JA POSTINRO	NIMI	ALLEKIRJOITUS/SYNT.PVÄ
[redacted]	[redacted]	[redacted]
	[redacted]	[redacted]
	[redacted]	[redacted]
	[redacted]	[redacted]
	[redacted]	[redacted]
	[redacted]	[redacted]
	[redacted]	[redacted]
	[redacted]	[redacted]
	[redacted]	[redacted]
	[redacted]	[redacted]
	[redacted]	[redacted]

2786

Me tämän kuntalaisaloitteen numero ~~2728~~ (Tikkurilaan maauimala vuoteen 2020 mennessä) lukeneet ja allekirjoittaneet äänioikeutetut vantaalaiset osallistujat vaadimme, että Vantaan kaupunginvaltuusto käsittelee tämän kuntalaisaloitteen ja tekee siitä ko. aloitteen mukaisen myönteisen päätöksen.

Allekirjoituksella vahvistan olevani vantaalainen äänioikeutettu.

ALLEKIRJOITUS JA NIMENSELVENNYS	KOKO OSOITE	SYNT.PVÄ (EI LOPPUOSA)
Matilda Mäki	[redacted]	
TUOMAS VIRTANEN		
Artti Lainio		
TERO PEKANPAA		
Airi Lindblom		

Me tämän Juha Järän tekemän kuntalaisaloitteen numero 2786 (Tikkurilaan maauimala vuoteen 2020 mennessä) lukeneet ja allekirjoittaneet äänioikeutetut vantaalaiset osallistujat vaadimme, että Vantaan kaupunginvaltuusto käsittelee tämän kuntalaisaloitteen ja tekee siitä ko. aloitteen mukaisen myönteisen päätöksen.

Allekirjoituksella vahvistan olevani vantaalainen äänioikeutettu.

ALLEKIRJOITUS JA NIMENSELVENNYS	KOKO OSOITE	SYNT.PVÄ (EI LOPPUOSA)
Sari Malinen	[redacted]	
Emilia Puurtinen		
Nicklas Gommila		
Nina Ingman		
Phimpa Hirvonen		
Jenina Paukkunen		
Riikka Valo		
Marika Ruppa		

Me tämän kuntalaisaloitteen numero ~~2728~~ 2786 (Tikkurilaan maauimala vuoteen 2020 mennessä) lukeneet ja allekirjoittaneet äänioikeutetut vantaalaiset osallistujat vaadimme, että Vantaan kaupunginvaltuusto käsittelee tämän kuntalaisaloitteen ja tekee siitä ko. aloitteen mukaisen myönteisen päätöksen.

Allekirjoituksella vahvistan olevani vantaalainen äänioikeutettu.

ALLEKIRJOITUS JA NIMENSELVENNYS	KOKO OSOITE	SYNT.PVÄ (EI LOPPUOSA)
Mira Bäck	[redacted]	
MIRA BÄCKSTRÖM		
Soile Muhonen		
X Soile Muhonen		
Raili Könönen		
Raili Könönen		
[illegible]		
[illegible]		
Jinna Salopeimo		
Markku Rytkönen		
[illegible]		
Tuomas Karppinen		
[illegible]		
Jussi Hirvasnoro		
[illegible]		

Me tämän Juha Järän tekemän kuntalaisaloitteen numero 2786 (Tikkurilaan maauimala vuoteen 2020 mennessä) lukeneet ja allekirjoittaneet äänioikeutetut vantaalaiset osallistujat vaadimme, että Vantaan kaupunginvaltuusto käsittelee tämän kuntalaisaloitteen ja tekee siitä ko. aloitteen mukaisen myönteisen päätöksen.

Allekirjoituksella vahvistan olevani vantaalainen äänioikeutettu.

ALLEKIRJOITUS JA NIMENSELVENNYS	KOKO OSOITE	SYNT.PVÄ (EI LOPPUOSA)
Henna Rönkä	[redacted]	
Henna Rönkä		
[illegible]		
Niko Hakapoja		
Jaana Anttonen		
Janette Immonen		
Niina Anttonen		
Ville Räsänen		
MIKA KÄSMÄ		
[illegible]		

Me tämän kuntalaisaloitteen numero ~~2728~~ 2786 (Tikkurilaan maauimala vuoteen 2020 mennessä) lukeneet ja allekirjoittaneet äänioikeutetut vantaalaiset osallistujat vaadimme, että Vantaan kaupunginvaltuusto käsittelee tämän kuntalaisaloitteen ja tekee siitä ko. aloitteen mukaisen myönteisen päätöksen.

Allekirjoituksella vahvistan olevani vantaalainen äänioikeutettu.

ALLEKIRJOITUS JA NIMENSELVENNYS	KOKO OSOITE	SYNT.PVÄ (EI LOPPUOSA)
Mikko Mahon	[redacted]	
Sonja Varvikko		
Anssi Kytvonen		
Henry Berglind		
PECKA MANNER		
~~[illegible]~~		
TUOMAS LINDGREN		
TUOMIKOSKI MATTI		

2786

Me tämän kuntalaisaloitteen numero ~~2728~~ (Tikkurilaan maauimala vuoteen 2020 mennessä) lukeneet ja allekirjoittaneet äänioikeutetut vantaalaiset osallistujat vaadimme, että Vantaan kaupunginvaltuusto käsittelee tämän kuntalaisaloitteen ja tekee siitä ko. aloitteen mukaisen myönteisen päätöksen.

Allekirjoituksella vahvistan olevani vantaalainen äänioikeutettu.

ALLEKIRJOITUS JA NIMENSELVENNYS	KOKO OSOITE	SYNT.PVÄ (EI LOPPUOSA)
Satu Siponen SATU SIPONEN	[redacted]	
Vesa Tanskanen Vesa Tanskanen		
Mika Niskala MIKA NISKALA		
Kalle Rissanen Kalle Rissanen		
Essi Salmi Essi Salmi		
~~Kirsi Blad~~ ~~Kirsi Blad~~		
Terhi Lindgren Terhi Lindgren		
Anu Metsi Anu Metsi		

Me tämän Juha Järän tekemän kuntalaisaloitteen numero 2786 (Tikkurilaan maauimala vuoteen 2020 mennessä) lukeneet ja allekirjoittaneet äänioikeutetut vantaalaiset osallistujat vaadimme, että Vantaan kaupunginvaltuusto käsittelee tämän kuntalaisaloitteen ja tekee siitä ko. aloitteen mukaisen myönteisen päätöksen.

Allekirjoituksella vahvistan olevani vantaalainen äänioikeutettu.

ALLEKIRJOITUS JA NIMENSELVENNYS	KOKO OSOITE	SYNT.PVÄ (EI LOPPUOSA)
Toni Osala Toni Osala	[redacted]	

2786

Me tämän kuntalaisaloitteen numero ~~2728~~ (Tikkurilaan maauimala vuoteen 2020 mennessä) lukeneet ja allekirjoittaneet äänioikeutetut vantaalaiset osallistujat vaadimme, että Vantaan kaupunginvaltuusto käsittelee tämän kuntalaisaloitteen ja tekee siitä ko. aloitteen mukaisen myönteisen päätöksen.

Allekirjoituksella vahvistan olevani vantaalainen äänioikeutettu.

ALLEKIRJOITUS JA NIMENSELVENNYS	KOKO OSOITE	SYNT.PVÄ (EI LOPPUOSA)
[illegible]	[redacted]	
Sanna-Mari Nurmi		
[illegible]		
[illegible]		
Sami Eskelinen		
[illegible]		
Marianne Harting		
[illegible]		
[illegible]		
[illegible]		
SAN BENNERT		
[illegible]		
PEKKA SINTONEN		

Me tämän kuntalaisaloitteen numero ~~2728~~ 2786 (Tikkurilaan maauimala vuoteen 2020 mennessä) lukeneet ja allekirjoittaneet äänioikeutetut vantaalaiset osallistujat vaadimme, että Vantaan kaupunginvaltuusto käsittelee tämän kuntalaisaloitteen ja tekee siitä ko. aloitteen mukaisen myönteisen päätöksen.

Allekirjoituksella vahvistan olevani vantaalainen äänioikeutettu.

ALLEKIRJOITUS JA NIMENSELVENNYS	KOKO OSOITE	SYNT.PVÄ (EI LOPPUOSA)
RIITTA SINTONEN	[redacted]	
Timo Ruotsalainen		
Arja Leinonen ARJA LEINONEN		
Maria Ranne MARIA RANNE		
ESKO LAITINEN		
Timo Saloner		
Nina Siren		
KARRI SIREN		

Me tämän kuntalaisaloitteen numero 2728 (Tikkurilaan maauimala vuoteen 2020 mennessä) lukeneet ja allekirjoittaneet äänioikeutetut vantaalaiset osallistujat vaadimme, että Vantaan kaupunginvaltuusto käsittelee tämän kuntalaisaloitteen ja tekee siitä ko. aloitteen mukaisen myönteisen päätöksen.

Allekirjoituksella vahvistan olevani vantaalainen äänioikeutettu.

ALLEKIRJOITUS JA NIMENSELVENNYS	KOKO OSOITE	SYNT.PVÄ (EI LOPPUOSA)
Ville-Pekka Ojala	[redacted]	
Mika Lehtonen		
[illegible] Kokkonen		
Eero Mäkiö		
[redacted]		
RAINA PURONTAUS		
Aila Kähkönen		
AILA KÄHKÖNEN		
Eero Kähkönen		
Eero Kähkönen		

Me tämän kuntalaisaloitteen numero 2728 (Tikkurilaan maauimala vuoteen 2020 mennessä) lukeneet ja allekirjoittaneet äänioikeutetut vantaalaiset osallistujat vaadimme, että Vantaan kaupunginvaltuusto käsittelee tämän kuntalaisaloitteen ja tekee siitä ko. aloitteen mukaisen myönteisen päätöksen.

Allekirjoituksella vahvistan olevani vantaalainen äänioikeutettu.

ALLEKIRJOITUS JA NIMENSELVENNYS	KOKO OSOITE	SYNT PVÄ (ELLOPPUOSA)
TUULA MONTONEN	[redacted]	
Rocky Kutila		
Jukka Kahri		
Sari Mustajoki		
Emilia Vesanto		
ULLA VALONEN		
Leena Kalliomaa		

Me tämän kuntalaisaloitteen numero 2728 (Tikkurilaan maauimala vuoteen 2020 mennessä) lukeneet ja allekirjoittaneet äänioikeutetut vantaalaiset osallistujat vaadimme, että Vantaan kaupunginvaltuusto käsittelee tämän kuntalaisaloitteen ja tekee siitä ko. aloitteen mukaisen myönteisen päätöksen.

Allekirjoituksella vahvistan olevani vantaalainen äänioikeutettu.

ALLEKIRJOITUS JA NIMENSELVENNYS	KOKO OSOITE	SYNT.PVÄ (EI LOPPUOSA)
	[redacted]	
Jenni Kivinen		
Anitta Parviainen		
Elise Gåsman		
Anna Salo		
Elina Lappalainen		
Tuula Mertala		
Airi Riikonen		

Me tämän kuntalaisaloitteen numero 2728 (Tikkurilaan maauimala vuoteen 2020 mennessä) lukeneet ja allekirjoittaneet äänioikeutetut vantaalaiset osallistujat vaadimme, että Vantaan kaupunginvaltuusto käsittelee tämän kuntalaisaloitteen ja tekee siitä ko. aloitteen mukaisen myönteisen päätöksen.

Allekirjoituksella vahvistan olevani vantaalainen äänioikeutettu.

ALLEKIRJOITUS JA NIMENSELVENNYS	KOKO OSOITE	SYNT.PVÄ (ELI OPPUOSA)
[redacted]		
[redacted]		
[redacted]		
[redacted]		
[redacted]		
[redacted]		
[redacted]		
[redacted]		
[redacted]		

Me tämän kuntalaisaloitteen numero 2728 (Tikkurilaan maauimala vuoteen 2020 mennessä) lukeneet ja allekirjoittaneet äänioikeutetut vantaalaiset osallistujat vaadimme, että Vantaan kaupunginvaltuusto käsittelee tämän kuntalaisaloitteen ja tekee siitä ko. aloitteen mukaisen myönteisen päätöksen.

Allekirjoituksella vahvistan olevani vantaalainen äänioikeutettu.

ALLEKIRJOITUS JA NIMENSELVENNYS	KOKO OSOITE	SYNT.PVÄ (EI LOPPUOSA)
Aino Pilz	[redacted]	
Jari Ahokas		
[illegible]		
[illegible]		
Katja Mäkelä		
Maria Ravantti		
Maria Ravantti		
Niko Korhonen		
Iida Pulkkinen		
Iida Pulkkinen		
Mirja Lindroos		
Mirja Lindroos		

Me tämän kuntalaisaloitteen numero 2728 (Tikkurilaan maauimala vuoteen 2020 mennessä) lukeneet ja allekirjoittaneet äänioikeutetut vantaalaiset osallistujat vaadimme, että Vantaan kaupunginvaltuusto käsittelee tämän kuntalaisaloitteen ja tekee siitä ko. aloitteen mukaisen myönteisen päätöksen.

Allekirjoituksella vahvistan olevani vantaalainen äänioikeutettu.

ALLEKIRJOITUS JA NIMENSELVENNYS	KOKO OSOITE	SYNT.PVÄ (EI LOPPUOSA)
Eeva-Liisa Järvenp	[redacted]	
MIIA AALTONEN		
Joni Väänänen		
Eeva Nemlander		
Pietro Saarnpää		
Elina Niinivaara		
NINA TALLQVIST		

Me tämän kuntalaisaloitteen numero 2728 (Tikkurilaan maauimala vuoteen 2020 mennessä) lukeneet ja allekirjoittaneet äänioikeutetut vantaalaiset osallistujat vaadimme, että Vantaan kaupunginvaltuusto käsittelee tämän kuntalaisaloitteen ja tekee siitä ko. aloitteen mukaisen myönteisen päätöksen.

Allekirjoituksella vahvistan olevani vantaalainen äänioikeutettu.

ALLEKIRJOITUS JA NIMENSELVENNYS	KOKO OSOITE	SYNT.PVÄ (ELI OPPILOSA)
Johnny Jakobsson	[redacted]	
Sandeep Teja		
Edit Kampinen		
PERTTI MYLLYS		
Lotta Öhquist		
Matti Eklöf		
MATTI-ERKKI TELEN		
Erja Laitinen		
TERO SALO		

Me tämän kuntalaisaloitteen numero 2728 (Tikkurilaan maauimala vuoteen 2020 mennessä) lukeneet ja allekirjoittaneet äänioikeutetut vantaalaiset osallistujat vaadimme, että Vantaan kaupunginvaltuusto käsittelee tämän kuntalaisaloitteen ja tekee siitä ko. aloitteen mukaisen myönteisen päätöksen.

Allekirjoituksella vahvistan olevani vantaalainen äänioikeutettu.

ALLEKIRJOITUS JA NIMENSELVENNYS	KOKO OSOITE	SYNT PVÄ (ELLOPPUOSA)
Jani Valkonen	[redacted]	
Harri Pennanen		
Harri Pennanen		
Lasse Valila		
Lasse Valila		
Unis Vepehieh		
[illegible]		
Joonas Rikki		
TONI LUNDEN		
Merja Rantama		
PIRJO HARMAINEN		

Me tämän kuntalaisaloitteen numero 2728 (Tikkurilaan maauimala vuoteen 2020 mennessä) lukeneet ja allekirjoittaneet äänioikeutetut vantaalaiset osallistujat vaadimme, että Vantaan kaupunginvaltuusto käsittelee tämän kuntalaisaloitteen ja tekee siitä ko. aloitteen mukaisen myönteisen päätöksen.

Allekirjoituksella vahvistan olevani vantaalainen äänioikeutettu.

ALLEKIRJOITUS JA NIMENSELVENNYS	KOKO OSOITE	SYNT.PVÄ (EI LOPPUOSA)
Riikka Laitinen	[redacted]	
Ritva Haatanen RITVA HAATANEN		
TANJA KERVINEN		
Tanja K		
MIKKO FISLITEK		
[illegible]		
[illegible]		
Marko Seppötä		
Sari Rapo		
Sari Pöyhönen		
JARI MERI		

Me tämän kuntalaisaloitteen numero 2728 (Tikkurilaan maauimala vuoteen 2020 mennessä) lukeneet ja allekirjoittaneet äänioikeutetut vantaalaiset osallistujat vaadimme, että Vantaan kaupunginvaltuusto käsittelee tämän kuntalaisaloitteen ja tekee siitä ko. aloitteen mukaisen myönteisen päätöksen.

Allekirjoituksella vahvistan olevani vantaalainen äänioikeutettu.

ALLEKIRJOITUS JA NIMENSELVENNYS	KOKO OSOITE	SYNT.PVÄ (EI LOPPUOSA)
Martta Koen Martta Koen	[redacted]	
Jouko Sundvall		
Ville Pöllänen		
Susanna Sauna-aho		
JUKKA TARVAINEN		
Seija Ikonen Seija Ikonen		
Jouni Suontaka		
Mika Sillanpää		

Me tämän kuntalaisaloitteen numero 2728 (Tikkurilaan maauimala vuoteen 2020 mennessä) lukeneet ja allekirjoittaneet äänioikeutetut vantaalaiset osallistujat vaadimme, että Vantaan kaupunginvaltuusto käsittelee tämän kuntalaisaloitteen ja tekee siitä ko. aloitteen mukaisen myönteisen päätöksen.

Allekirjoituksella vahvistan olevani vantaalainen äänioikeutettu.

ALLEKIRJOITUS JA NIMENSELVENNYS	KOKO OSOITE	SYNT.PVÄ (EI LOPPUOSA)
Marja-Leena Haajanen	[redacted]	
Marja-Leena Haajan		
Pauliina Pakarinen		
SARI AALTO		
LETA LEHO		
TUOMO JOUPPI		
Marja Leena Sundhall		
Raija Kroole		
[illegible]		

Me tämän kuntalaisaloitteen numero 2728 (Tikkurilaan maauimala vuoteen 2020 mennessä) lukeneet ja allekirjoittaneet äänioikeutetut vantaalaiset osallistujat vaadimme, että Vantaan kaupunginvaltuusto käsittelee tämän kuntalaisaloitteen ja tekee siitä ko. aloitteen mukaisen myönteisen päätöksen.

Allekirjoituksella vahvistan olevani vantaalainen äänioikeutettu.

ALLEKIRJOITUS JA NIMENSELVENNYS	KOKO OSOITE	SYNT.PVÄ (EI LOPPUOSA)
Sari Harlu SARI HARLU	[redacted]	
SILVER PALIK		
Tuomas Tapio		
Touko Nikkonen TOUKO NIKKONEN		
Joh. Tuppurainen		
Anni Linna		
Marina Tarassova		
Tarja Lindberg TARJA LINDBERG		

Me tämän kuntalaisaloitteen numero 2728 (Tikkurilaan maauimala vuoteen 2020 mennessä) lukeneet ja allekirjoittaneet äänioikeutetut vantaalaiset osallistujat vaadimme, että Vantaan kaupunginvaltuusto käsittelee tämän kuntalaisaloitteen ja tekee siitä ko. aloitteen mukaisen myönteisen päätöksen.

Allekirjoituksella vahvistan olevani vantaalainen äänioikeutettu.

ALLEKIRJOITUS ~~JA~~ NIMENSELVENNYS	KOKO OSOITE	SYNT.PVÄ (ELI OPPIJOSA)
Kalinka Hallming-Pietarinen	[redacted]	
Keatilainen Mariella		
MATILAINEN EINO		
Joonamatilainen		
Teija Korhoila		
Paula Marhiskainen		
Tiina Kangas		
Hanna Kemphentos		

Me tämän kuntalaisaloitteen numero 2728 (Tikkurilaan maauimala vuoteen 2020 mennessä) lukeneet ja allekirjoittaneet äänioikeutetut vantaalaiset osallistujat vaadimme, että Vantaan kaupunginvaltuusto käsittelee tämän kuntalaisaloitteen ja tekee siitä ko. aloitteen mukaisen myönteisen päätöksen.

Allekirjoituksella vahvistan olevani vantaalainen äänioikeutettu.

ALLEKIRJOITUS JA NIMENSELVENNYS	KOKO OSOITE	SYNT.PVÄ (EI LOPPUOSA)
Päivikki Pöllä Päivikki Pöllä	[redacted]	
Jenna Penna Jenna Pennala		
Heidi Hillner Heidi Hillner		
Jokke Pallonen Jokke Pallonen		
Pasi Meriläinen Pasi Meriläinen		
Tuomas Kumpulainen Tuomas Kumpulainen		
Marja Simola Marja Simola		
M. Sinkkonen M. SINKKONEN		

Me tämän kuntalaisaloitteen numero 2728 (Tikkurilaan maauimala vuoteen 2020 mennessä) lukeneet ja allekirjoittaneet äänioikeutetut vantaalaiset osallistujat vaadimme, että Vantaan kaupunginvaltuusto käsittelee tämän kuntalaisaloitteen ja tekee siitä ko. aloitteen mukaisen myönteisen päätöksen.

Allekirjoituksella vahvistan olevani vantaalainen äänioikeutettu.

ALLEKIRJOITUS JA NIMENSELVENNYS	KOKO OSOITE	SYNT.PVÄ (ELI OPPIJOSA)
[redacted]	[redacted]	
KATARINA PEKKANEN		
[redacted]		
Pekka Ankama		
Maija Vesterinen MAIJA VESTERINEN		
[redacted]		
Hanna K Hanna Korhonen		
Heikki Siljo Heikki Siljo		

Me tämän kuntalaisaloitteen numero 2728 (Tikkurilaan maauimala vuoteen 2020 mennessä) lukeneet ja allekirjoittaneet äänioikeutetut vantaalaiset osallistujat vaadimme, että Vantaan kaupunginvaltuusto käsittelee tämän kuntalaisaloitteen ja tekee siitä ko. aloitteen mukaisen myönteisen päätöksen.

Allekirjoituksella vahvistan olevani vantaalainen äänioikeutettu.

ALLEKIRJOITUS JA NIMENSELVENNYS	KOKO OSOITE	SYNT.PVÄ (EI LOPPUOSA)
ARI ANTTALA	[redacted]	
PAULA MERTA		
Pekka Viitanen		
MIKA MIKONAMO		
Sari Lamminpää		
Linda Ikäheimo		
Neg Fältberg		
Emmi Vesterinen		

Me tämän kuntalaisaloitteen numero 2728 (Tikkurilaan maauimala vuoteen 2020 mennessä) lukeneet ja allekirjoittaneet äänioikeutetut vantaalaiset osallistujat vaadimme, että Vantaan kaupunginvaltuusto käsittelee tämän kuntalaisaloitteen ja tekee siitä ko. aloitteen mukaisen myönteisen päätöksen.

Allekirjoituksella vahvistan olevani vantaalainen äänioikeutettu.

ALLEKIRJOITUS JA NIMENSELVENNYS	KOKO OSOITE	SYNT PVÄ (EI LOPPUOSA)
Jenna-Mari Seppänen	[redacted]	
Jari Jäntti		
~~VESA VIR~~		
JUSSI OJALA		
Toni Penhkurinen		
Sepastian Hartikainen		
Katja Korhonen		
KATJA KORHONEN		
ANTTI WUORIO		

Me tämän kuntalaisaloitteen numero 2728 (Tikkurilaan maauimala vuoteen 2020 mennessä) lukeneet ja allekirjoittaneet äänioikeutetut vantaalaiset osallistujat vaadimme, että Vantaan kaupunginvaltuusto käsittelee tämän kuntalaisaloitteen ja tekee siitä ko. aloitteen mukaisen myönteisen päätöksen.

Allekirjoituksella vahvistan olevani vantaalainen äänioikeutettu.

ALLEKIRJOITUS JA NIMENSELVENNYS	KOKO OSOITE	SYNT.PVÄ (EI LOPPUOSA)
Riitta Husu	[redacted]	
Teijo Husu		
Fevzi Avdiu		
TAFIL DOZOCI		
Aleksa Yli-Hemminki		
Mari Hämäläinen		
Sanna Lauberg		

Me tämän kuntalaisaloitteen numero 2728 (Tikkurilaan maauimala vuoteen 2020 mennessä) lukeneet ja allekirjoittaneet äänioikeutetut vantaalaiset osallistujat vaadimme, että Vantaan kaupunginvaltuusto käsittelee tämän kuntalaisaloitteen ja tekee siitä ko. aloitteen mukaisen myönteisen päätöksen.

Allekirjoituksella vahvistan olevani vantaalainen äänioikeutettu.

ALLEKIRJOITUS JA NIMENSELVENNYS	KOKO OSOITE	SYNT.PVÄ (EI LOPPUOSA)
Oskari Manninen	[redacted]	
Mikael Karppinen		
ALEXI LAAKSO		
Anna-Maria Kärkkäinen		
ANNA-MARIA KÄRKKÄINEN		
Daniel Collan		
SAMU LAAKSO		
Pylkkänen Lauri		
P. Lauri		

Me tämän kuntalaisaloitteen numero 2728 (Tikkurilaan maauimala vuoteen 2020 mennessä) lukeneet ja allekirjoittaneet äänioikeutetut vantaalaiset osallistujat vaadimme, että Vantaan kaupunginvaltuusto käsittelee tämän kuntalaisaloitteen ja tekee siitä ko. aloitteen mukaisen myönteisen päätöksen.

Allekirjoituksella vahvistan olevani vantaalainen äänioikeutettu.

ALLEKIRJOITUS JA NIMENSELVENNYS	KOKO OSOITE	SYNT.PVÄ (EI LOPPUOSA)
Jarmo Kiiskinen	[redacted]	
TINA HENTTINEN		
TEEMU LAUBERG		
[illegible]		
[illegible]		
TOMMI AULASMAA		
ANNE AULASMAA		
K. Uuspelto		
Katja Uuspelto		
Nouri Ben Abdeljeli		

Me tämän kuntalaisaloitteen numero 2728 (Tikkurilaan maauimala vuoteen 2020 mennessä) lukeneet ja allekirjoittaneet äänioikeutetut vantaalaiset osallistujat vaadimme, että Vantaan kaupunginvaltuusto käsittelee tämän kuntalaisaloitteen ja tekee siitä ko. aloitteen mukaisen myönteisen päätöksen.

Allekirjoituksella vahvistan olevani vantaalainen äänioikeutettu.

ALLEKIRJOITUS JA NIMENSELVENNYS	KOKO OSOITE	SYNT.PVÄ (EI LOPPUOSA)
SIRKKA RIIKKA	[redacted]	
[illegible]		
MARTTI SIMONEN		
PIRKKO KIURU		
Rosita Isberg		
Tanja Nyman		
Harri Nörhiö		
Tuukka Tuormaa		

Me tämän kuntalaisaloitteen numero 2728 (Tikkurilaan maauimala vuoteen 2020 mennessä) lukeneet ja allekirjoittaneet äänioikeutetut vantaalaiset osallistujat vaadimme, että Vantaan kaupunginvaltuusto käsittelee tämän kuntalaisaloitteen ja tekee siitä ko. aloitteen mukaisen myönteisen päätöksen.

Allekirjoituksella vahvistan olevani vantaalainen äänioikeutettu.

ALLEKIRJOITUS JA NIMENSELVENNYS	KOKO OSOITE	SYNT.PVÄ (EI LOPPUOSA)
Mikko Henriksen	[redacted]	
Seija Rinkiö		
Tuukka Varpio		
IIDA NIITTYAHO		
Satu Kinnunen		
Emmi Halonen		
ARNO LARIONOV		
Raija Erkkilä		

Me tämän kuntalaisaloitteen numero 2728 (Tikkurilaan maauimala vuoteen 2020 mennessä) lukeneet ja allekirjoittaneet äänioikeutetut vantaalaiset osallistujat vaadimme, että Vantaan kaupunginvaltuusto käsittelee tämän kuntalaisaloitteen ja tekee siitä ko. aloitteen mukaisen myönteisen päätöksen.

Allekirjoituksella vahvistan olevani vantaalainen äänioikeutettu.

ALLEKIRJOITUS JA NIMENSELVENNYS	KOKO OSOITE	SYNT PVÄ (ELLORRUOSA)
GRÅSTEN MAIRE	[redacted]	
Airasvuo Kirsti		
Airasvuo Kirsti		
Osmo Mäkkä		
Osmo Mäkkä		
JARI ERONEN		
SARI BUSI		
Dorota Beira		
Olli Vainio		
Olli Vainio		
TIIA RÄISÄNEN		

Me tämän kuntalaisaloitteen numero 2728 (Tikkurilaan maauimala vuoteen 2020 mennessä) lukeneet ja allekirjoittaneet äänioikeutetut vantaalaiset osallistujat vaadimme, että Vantaan kaupunginvaltuusto käsittelee tämän kuntalaisaloitteen ja tekee siitä ko. aloitteen mukaisen myönteisen päätöksen.

Allekirjoituksella vahvistan olevani vantaalainen äänioikeutettu.

KATUOSOITE JA POSTINRO	NIMI	ALLEKIRJOITUS/SYNT.PVÄ
[redacted]	Petri Kasurin	[redacted]
	[illegible] Sinda	
	[illegible] Räisänen	[redacted]
	S-L Voutilaina Pekka Voutilainen	[redacted]
	Matiah	[redacted]
	[illegible]	[redacted]
	Jenny VIRTASALO	[redacted]

Me tämän kuntalaisaloitteen numero 2728 (Tikkurilaan maauimala vuoteen 2020 mennessä) lukeneet ja allekirjoittaneet äänioikeutetut vantaalaiset osallistujat vaadimme, että Vantaan kaupunginvaltuusto käsittelee tämän kuntalaisaloitteen ja tekee siitä ko. aloitteen mukaisen myönteisen päätöksen.

Allekirjoituksella vahvistan olevani vantaalainen äänioikeutettu.

KATUOSOITE JA POSTINRO	NIMI	ALLEKIRJOITUS/SYNT.PVÄ
[redacted]	Katriina Honkanen	[redacted]
	Ilkka Tenkanen	[redacted]
	[illegible] Roos	[redacted]
	Eveliina	
	Heli Luoto	[redacted]
	Irma Takanen	[redacted]
	Maija Tuovinen	[redacted]
	Teemu Häkkinen	[redacted]

Me tämän kuntalaisaloitteen numero 2728 (Tikkurilaan maauimala vuoteen 2020 mennessä) lukeneet ja allekirjoittaneet äänioikeutetut vantaalaiset osallistujat vaadimme, että Vantaan kaupunginvaltuusto käsittelee tämän kuntalaisaloitteen ja tekee siitä ko. aloitteen mukaisen myönteisen päätöksen.

Allekirjoituksella vahvistan olevani vantaalainen äänioikeutettu.

ALLEKIRJOITUS JA NIMENSELVENNYS	KOKO OSOITE	SYNT.PVÄ (EI LOPPUOSA)
HEIDI MARTIKAINEN	[redacted]	
PIA HOSIASKUOMA		
EGÉZONA KLLOKOQI		
SEPPO PITKÄNEN		
NYBERG Ritta		
PIRJO Saarinen		
Erkki Saarinen		
Pentti Salo		

Me tämän kuntalaisaloitteen numero 2728 (Tikkurilaan maauimala vuoteen 2020 mennessä) lukeneet ja allekirjoittaneet äänioikeutetut vantaalaiset osallistujat vaadimme, että Vantaan kaupunginvaltuusto käsittelee tämän kuntalaisaloitteen ja tekee siitä ko. aloitteen mukaisen myönteisen päätöksen.

Allekirjoituksella vahvistan olevani vantaalainen äänioikeutettu.

ALLEKIRJOITUS JA NIMENSELVENNYS	KOKO OSOITE	SYNT.PVÄ (EI LOPPUOSA)
Satu Piipponen	[redacted]	
Hanna Honkio		
Saila Autio		
[illegible]		
Teija Oras		
Antero Kupiainen		
TEUVO GRÖHN		
AILI PULSA		

Me tämän kuntalaisaloitteen numero 2728 (Tikkurilaan maauimala vuoteen 2020 mennessä) lukeneet ja allekirjoittaneet äänioikeutetut vantaalaiset osallistujat vaadimme, että Vantaan kaupunginvaltuusto käsittelee tämän kuntalaisaloitteen ja tekee siitä ko. aloitteen mukaisen myönteisen päätöksen.

Allekirjoituksella vahvistan olevani vantaalainen äänioikeutettu.

ALLEKIRJOITUS JA NIMENSELVENNYS	KOKO OSOITE	SYNT.PVÄ (EI LOPPUOSA)
Krista Nieminen	[redacted]	
Jani Skog		
Strandell Anja Strandell Anja		
Sanna Alanen		
Petri Teräsalo		
Heli Viskari Heli Viskari		

Me tämän kuntalaisaloitteen numero 2728 (Tikkurilaan maauimala vuoteen 2020 mennessä) lukeneet ja allekirjoittaneet äänioikeutetut vantaalaiset osallistujat vaadimme, että Vantaan kaupunginvaltuusto käsittelee tämän kuntalaisaloitteen ja tekee siitä ko. aloitteen mukaisen myönteisen päätöksen.

Allekirjoituksella vahvistan olevani vantaalainen äänioikeutettu.

ALLEKIRJOITUS JA NIMENSELVENNYS	KOKO OSOITE	SYNT.PVÄ (EI LOPPUOSA)
Sorma Lötjönen SORMA LÖTJÖNEN	[redacted]	
Mary-Ann Nurmi MARY-ANN NURMI		
Eero Hyvönen EERO HYVÖNEN		
Timo Rainio TIMO RAINIO		
Miika Lehtinen MIIKA LEHTINEN		
Heini Vikström HEINI VIKSTRÖM		
Tapani Lindström TAPANI LINDSTRÖM		
Nina Sirenius NINA SIRENIUS		

Me tämän kuntalaisaloitteen numero 2728 (Tikkurilaan maauimala vuoteen 2020 mennessä) lukeneet ja allekirjoittaneet äänioikeutetut vantaalaiset osallistujat vaadimme, että Vantaan kaupunginvaltuusto käsittelee tämän kuntalaisaloitteen ja tekee siitä ko. aloitteen mukaisen myönteisen päätöksen.

Allekirjoituksella vahvistan olevani vantaalainen äänioikeutettu.

ALLEKIRJOITUS JA NIMENSELVENNYS	KOKO OSOITE	SYNTYVÄ (EI LOPPUOSA)
Linda Lempiö	[redacted]	
Hannu Honkatie		
ARTO RANTALA		
ANNA-MARI RANTALA		
TONI LEIKAS		
VESA SAIKANMÄKI		
TIMO VUOKSI		

Me tämän kuntalaisaloitteen numero 2728 (Tikkurilaan maauimala vuoteen 2020 mennessä) lukeneet ja allekirjoittaneet äänioikeutetut vantaalaiset osallistujat vaadimme, että Vantaan kaupunginvaltuusto käsittelee tämän kuntalaisaloitteen ja tekee siitä ko. aloitteen mukaisen myönteisen päätöksen.

Allekirjoituksella vahvistan olevani vantaalainen äänioikeutettu.

ALLEKIRJOITUS JA NIMENSELVENNYS	KOKO OSOITE	SYNT PVÄ (ELLOPPUOSA)
Joonas Julkunen	[redacted]	
Joonas Julkunen		
Jutta Hekkala		
[illegible]		
UPI HALTTUNEN		
Upi [illegible]		
Heidi Henriksson		
[illegible]		
Sari Oivo		
Sari Oivo		
Artur Hainin		
[illegible]		
Margit Kumlin		
[illegible]		
SIIRI PAAVOLA		

Me tämän kuntalaisaloitteen numero 2728 (Tikkurilaan maauimala vuoteen 2020 mennessä) lukeneet ja allekirjoittaneet äänioikeutetut vantaalaiset osallistujat vaadimme, että Vantaan kaupunginvaltuusto käsittelee tämän kuntalaisaloitteen ja tekee siitä ko. aloitteen mukaisen myönteisen päätöksen.

Allekirjoituksella vahvistan olevani vantaalainen äänioikeutettu.

ALLEKIRJOITUS JA NIMENSELVENNYS	KOKO OSOITE	SYNT.PVÄ (EI LOPPUOSA)
S. Tahvanainen	[redacted]	
SATU TAHVANAINEN		
Tanja Muikku		
Tanja Muikku		
[illegible]		
[illegible]		
Sinno Kokko		
Pirkko Hiisa		
Rallio		
Säppi Marika		
SÄPPI MARIKA		
Timo Komulainen		
Ala Pelto		
ALA PELTONE		

Me tämän kuntalaisaloitteen numero 2728 (Tikkurilaan maauimala vuoteen 2020 mennessä) lukeneet ja allekirjoittaneet äänioikeutetut vantaalaiset osallistujat vaadimme, että Vantaan kaupunginvaltuusto käsittelee tämän kuntalaisaloitteen ja tekee siitä ko. aloitteen mukaisen myönteisen päätöksen.

Allekirjoituksella vahvistan olevani vantaalainen äänioikeutettu.

ALLEKIRJOITUS JA NIMENSELVENNYS	KOKO OSOITE	SYNT.PVÄ (EI LOPPUOSA)
Liisa Laine	[redacted]	
Liisa Laine		
Oli Pen		
VINI PENNANEN		
[illegible]		
PIRKKO VESTER		
[illegible]		
ANNEY HIETALA		
[illegible]		
[illegible]		
Eeva Seppänen		
[illegible]		
[illegible]		
MERJA KUPARINEN		
[illegible]		
Suvi Kouvalainen		

Me tämän kuntalaisaloitteen numero 2728 (Tikkurilaan maauimala vuoteen 2020 mennessä) lukeneet ja allekirjoittaneet äänioikeutetut vantaalaiset osallistujat vaadimme, että Vantaan kaupunginvaltuusto käsittelee tämän kuntalaisaloitteen ja tekee siitä ko. aloitteen mukaisen myönteisen päätöksen.

Allekirjoituksella vahvistan olevani vantaalainen äänioikeutettu.

ALLEKIRJOITUS JA NIMENSELVENNYS	KOKO OSOITE	SYNT.PVÄ (EI LOPPUOSA)
Jari Palviainen	[redacted]	
HELI TIKKANEN		
Hannele Parviainen		
Karita Lavi-Granroth		
Jari Granroth		
JYRI KOKKO		
X KIRSI RUOTTOLAHTI		
X RENJO LAITASALO		

Me tämän kuntalaisaloitteen numero 2728 (Tikkurilaan maauimala vuoteen 2020 mennessä) lukeneet ja allekirjoittaneet äänioikeutetut vantaalaiset osallistujat vaadimme, että Vantaan kaupunginvaltuusto käsittelee tämän kuntalaisaloitteen ja tekee siitä ko. aloitteen mukaisen myönteisen päätöksen.

Allekirjoituksella vahvistan olevani vantaalainen äänioikeutettu.

ALLEKIRJOITUS JA NIMENSELVENNYS	KOKO OSOITE	SYNT.PVÄ (EI LOPPUOSA)
Milla Tolvanen MILLA TOLVANEN	[redacted]	
TEEMU LINDBORG		
Sami Koskelo		
Johanna Pyhälä		
Janita Lehtonen		
Katarina Härkänen		
Henrik Nyström		
Cecilia Falkstedt		

Me tämän kuntalaisaloitteen numero 2728 (Tikkurilaan maauimala vuoteen 2020 mennessä) lukeneet ja allekirjoittaneet äänioikeutetut vantaalaiset osallistujat vaadimme, että Vantaan kaupunginvaltuusto käsittelee tämän kuntalaisaloitteen ja tekee siitä ko. aloitteen mukaisen myönteisen päätöksen.

Allekirjoituksella vahvistan olevani vantaalainen äänioikeutettu.

KATUOSOITE JA POSTINRO	NIMI	ALLEKIRJOITUS/SYNT.PVÄ
[redacted]	PASI KUITU	[redacted]
	MIIA LAXEN-NURMINEN	[redacted]
	Katri Kuikka	[redacted]
	PÄTVI Romula	[redacted]
	Koivukyläntie 6 B10	[redacted]
	[redacted]	
	PELLE HERMANNI	
	RIIKKA JÄRVI	

Me tämän kuntalaisaloitteen numero 2728 (Tikkurilaan maauimala vuoteen 2020 mennessä) lukeneet ja allekirjoittaneet äänioikeutetut vantaalaiset osallistujat vaadimme, että Vantaan kaupunginvaltuusto käsittelee tämän kuntalaisaloitteen ja tekee siitä ko. aloitteen mukaisen myönteisen päätöksen.

Allekirjoituksella vahvistan olevani vantaalainen äänioikeutettu.

ALLEKIRJOITUS JA NIMENSELVENNYS	KOKO OSOITE	SYNT.PVÄ (EI LOPPUOSA)
[illegible]	[redacted]	
Jukka Pikkarainen		
[illegible]		
Hanna Mikkonen		
[illegible]		
Rütta Varponen		
[illegible]		
JUHA KARMA		
[illegible]		
ULLA KARRI		
[illegible]		
JUKKA VIRTANEN		
[illegible]		
Hilkka Tiilikka		
[illegible]		
Timo Hirvonen		

Me tämän kuntalaisaloitteen numero 2728 (Tikkurilaan maauimala vuoteen 2020 mennessä) lukeneet ja allekirjoittaneet äänioikeutetut vantaalaiset osallistujat vaadimme, että Vantaan kaupunginvaltuusto käsittelee tämän kuntalaisaloitteen ja tekee siitä ko. aloitteen mukaisen myönteisen päätöksen.

Allekirjoituksella vahvistan olevani vantaalainen äänioikeutettu.

ALLEKIRJOITUS JA NIMENSELVENNYS	KOKO OSOITE	SYNT.PVÄ (EI LOPPUOSA)
Åkerlund Taula	[redacted]	
Åkerlund Taula		
Päivi Sund		
PÄIVI SUND		
JUKKA SUND		
TARU KONU		
RAIVA PYSTYNEN		
Terhi Raatesalmi-Salonen		
~~HANNA SURAKKA~~		
TIINA PRUA		

Me tämän kuntalaisaloitteen numero 2728 (Tikkurilaan maauimala vuoteen 2020 mennessä) lukeneet ja allekirjoittaneet äänioikeutetut vantaalaiset osallistujat vaadimme, että Vantaan kaupunginvaltuusto käsittelee tämän kuntalaisaloitteen ja tekee siitä ko. aloitteen mukaisen myönteisen päätöksen.

Allekirjoituksella vahvistan olevani vantaalainen äänioikeutettu.

ALLEKIRJOITUS JA NIMENSELVENNYS	KOKO OSOITE	SYNT.PVÄ (EI LOPPUOSA)
Jaakko Lehtinen JAAKKO LEHTINEN	[redacted]	
Marjut Koskinen M. Koskinen		
Helmi Saarikivi HELMI SAARIKIVI		
Arja Nyrhinen Arja Nyrhinen		
Maija-Liisa Aksio Maija-Liisa AKSIO		
Harri Hokkanen HARRI HOKKANEN		
Lauri Vähämäki LAURI VÄHÄMÄKI		
Satu Malkki Satu Malkki		

Me tämän kuntalaisaloitteen numero 2728 (Tikkurilaan maauimala vuoteen 2020 mennessä) lukeneet ja allekirjoittaneet äänioikeutetut vantaalaiset osallistujat vaadimme, että Vantaan kaupunginvaltuusto käsittelee tämän kuntalaisaloitteen ja tekee siitä ko. aloitteen mukaisen myönteisen päätöksen.

Allekirjoituksella vahvistan olevani vantaalainen äänioikeutettu.

ALLEKIRJOITUS JA NIMENSELVENNYS	KOKO OSOITE	SYNT.PVÄ (EI LOPPUOSA)
Paldanius Hann PALDANIUS HANN	[redacted]	
Mai Britt Saukkola Mai-Britt Saukkola		
Ursula Oksasivu URSULA OKSASIVU		
Kaija Granqvist KAIJA GRANQVIST		
Senja Peltola SENJA PELTOLA		
Piritta Tolonen PIRITTA TOLONEN		
Satu Ahola Satu Ahola		
Pirkko Tomell Pirkko Tomell		

Me tämän kuntalaisaloitteen numero 2728 (Tikkurilaan maauimala vuoteen 2020 mennessä) lukeneet ja allekirjoittaneet äänioikeutetut vantaalaiset osallistujat vaadimme, että Vantaan kaupunginvaltuusto käsittelee tämän kuntalaisaloitteen ja tekee siitä ko. aloitteen mukaisen myönteisen päätöksen.

Allekirjoituksella vahvistan olevani vantaalainen äänioikeutettu.

ALLEKIRJOITUS JA NIMENSELVENNYS	KOKO OSOITE	SYNT.PVÄ (EI LOPPUOSA)
Merja Luokkanen	[redacted]	
[illegible]		
[illegible]		
Irje Dennis		
[illegible]		
M. Vesana		
Pikku-Pokka		
PIKKU-POKKA		
Vappu Färling-Jansson		
VAPPU FÄRLING-JANSS		
[illegible]		
Arja Johansson		
[illegible]		
KIRSI LOIKAS		
Jaana Kauppi		

Me tämän kuntalaisaloitteen numero 2728 (Tikkurilaan maauimala vuoteen 2020 mennessä) lukeneet ja allekirjoittaneet äänioikeutetut vantaalaiset osallistujat vaadimme, että Vantaan kaupunginvaltuusto käsittelee tämän kuntalaisaloitteen ja tekee siitä ko. aloitteen mukaisen myönteisen päätöksen.

Allekirjoituksella vahvistan olevani vantaalainen äänioikeutettu.

ALLEKIRJOITUS JA NIMENSELVENNYS	KOKO OSOITE	SYNT.PVÄ (EI LOPPUOSA)
/ Frans Tihveräinen	[redacted]	
Hanna-Riikka Särelä		
Eva Stjärngård		
Jouni Jouri JOUNI JOURINEN		
X Ari Siit ARI SIITONEN		
Seppo Lattunen		
Eero Siira EERO SIIRA		

Me tämän kuntalaisaloitteen numero 2728 (Tikkurilaan maauimala vuoteen 2020 mennessä) lukeneet ja allekirjoittaneet äänioikeutetut vantaalaiset osallistujat vaadimme, että Vantaan kaupunginvaltuusto käsittelee tämän kuntalaisaloitteen ja tekee siitä ko. aloitteen mukaisen myönteisen päätöksen.

Allekirjoituksella vahvistan olevani vantaalainen äänioikeutettu.

KATUOSOITE JA POSTINRO	NIMI	ALLEKIRJOITUS/SYNT.PVÄ
[redacted]	RAUNI RAJATTINEN	[redacted]
	Nella Kuosmanen	[redacted]
	Tüna Lentämäki	[redacted]
	Erja Toivanen	[redacted]
	Marja-Liisa Husu	[redacted]
	Hilkka Laine	[redacted]
	ULLA PÄKNÄNEN	[redacted]
	Sirkka-Liisa	Sirkka-Liisa Peijaka [redacted]

Me tämän kuntalaisaloitteen numero 2728 (Tikkurilaan maauimala ehkä jo vuoteen 2020 mennessä) lukeneet ja allekirjoittaneet äänioikeutetut vantaalaiset osallistujat vaadimme, että Vantaan kaupunginvaltuusto käsittelee tämän kuntalaisaloitteen ja tekee siitä ko. aloitteen mukaisen myönteisen päätöksen.

Allekirjoituksella vahvistan olevani vantaalainen äänioikeutettu.

[redacted]	NIMI	ALLEKIRJOITUS/SYNT.PVÄ
	Tiia Vuorinen	[redacted]
	a	[redacted]
	Eero Lumme	[redacted]
	Jadja Lempiäinen	[redacted]
	Juuso Lavonen	[redacted]
	Pia-Mari Heinonen	[redacted]
	VEIKKO NAUKKARINEN	[redacted]
	Sirpa Vapalo	[redacted]

Me tämän kuntalaisaloitteen numero 2728 (Tikkurilaan maauimala vuoteen 2020 mennessä) lukeneet ja allekirjoittaneet äänioikeutetut vantaalaiset osallistujat vaadimme, että Vantaan kaupunginvaltuusto käsittelee tämän kuntalaisaloitteen ja tekee siitä ko. aloitteen mukaisen myönteisen päätöksen.

Allekirjoituksella vahvistan olevani vantaalainen äänioikeutettu.

KATUOSOITE JA POSTINRO	NIMI	ALLEKIRJOITUS/SYNT.PVÄ
[redacted]	SEPPO LEINONEN	[redacted]
		[redacted]
	Terttu Kokko	[redacted]
	MINNA SUNDQVIST	[redacted]
	TEEMU LAUNIALA	[redacted]
	Seija Oikarinen	[redacted]
	Marko Ahonen	[redacted]
	JARI KLEMETTI	[redacted]

Me tämän kuntalaisaloitteen numero 2728 (Tikkurilaan maauimala ehkä jo vuoteen 2020 mennessä) lukeneet ja allekirjoittaneet äänioikeutetut vantaalaiset osallistujat vaadimme, että Vantaan kaupunginvaltuusto käsittelee tämän kuntalaisaloitteen ja tekee siitä ko. aloitteen mukaisen myönteisen päätöksen.

Allekirjoituksella vahvistan olevani vantaalainen äänioikeutettu.

KATUOSOITE JA POSTINRO	NIMI	ALLEKIRJOITUS/SYNT.PVÄ
[redacted]	Ville Paakkanainen	[redacted]
	Niina Valkeapää	[redacted]
	[redacted]	[redacted]
	elisa asand	[redacted]
	Samu Korpinen	[redacted]
	Tikka Liisa	[redacted]
	Tikka Pekka	[redacted]

Me tämän kuntalaisaloitteen numero 2728 (Tikkurilaan maauimala ehkä jo vuoteen 2020 mennessä) lukeneet ja allekirjoittaneet äänioikeutetut vantaalaiset osallistujat vaadimme, että Vantaan kaupunginvaltuusto käsittelee tämän kuntalaisaloitteen ja tekee siitä ko. aloitteen mukaisen myönteisen päätöksen.

Allekirjoituksella vahvistan olevani vantaalainen äänioikeutettu.

KATUOSOITE JA POSTINRO	NIMI	ALLEKIRJOITUS/SYNT.PVÄ
[redacted]	Kaarina Ristine	[redacted]
	Sari Leinonen	[redacted]
	JENNI LIUKKUNEN	[redacted]
	Henri Liukkunen	[redacted]
	Tiia Heiskanen	[redacted]
	Helena Lähdeaho	[redacted]
	Kari Löheleaho	[redacted]

Me tämän kuntalaisaloitteen numero 2728 (Tikkurilaan maauimala ehkä jo vuoteen 2020 mennessä) lukeneet ja allekirjoittaneet äänioikeutetut vantaalaiset osallistujat vaadimme, että Vantaan kaupunginvaltuusto käsittelee tämän kuntalaisaloitteen ja tekee siitä ko. aloitteen mukaisen myönteisen päätöksen.

Allekirjoituksella vahvistan olevani vantaalainen äänioikeutettu.

KATUOSOITE JA POSTINRO	NIMI	ALLEKIRJOITUS/SYNT.PVÄ
[redacted]	Heidi Mattila	[redacted]
	Arto Mattila	[redacted]
	Maria Laukka	[redacted]
	Anna Linninen	[redacted]
	Aila Palomäki	[redacted]
	Anni Savolainen	[redacted]
	Au Erna Korhonen	[redacted]
	Kalevi Kettunen	[redacted]

8

Me tämän kuntalaisaloitteen numero 2728 (Tikkurilaan maauimala ehkä jo vuoteen 2020 mennessä) lukeneet ja allekirjoittaneet äänioikeutetut vantaalaiset osallistujat vaadimme, että Vantaan kaupunginvaltuusto käsittelee tämän kuntalaisaloitteen ja tekee siitä ko. aloitteen mukaisen myönteisen päätöksen.

Allekirjoituksella vahvistan olevani vantaalainen äänioikeutettu.

KATUOSOITE JA POSTINRO	NIMI	ALLEKIRJOITUS/SYNT.PVÄ
[redacted]	Marjukka Huttunen	[redacted]
	Maritta Jaskai	[redacted]
	Anne Räty	Anne Räty [redacted]
	Reijo Mäki	Reijo Mäki [redacted]
	Kaija Mäki	Kaija Mäki [redacted]
	HEIDI NOPONEN	[redacted]
	Petra Lahikainen	Petra Lahikainen [redacted]

Me tämän kuntalaisaloitteen numero 2728 (Tikkurilaan maauimala vuoteen 2020 mennessä) lukeneet ja allekirjoittaneet äänioikeutetut vantaalaiset osallistujat vaadimme, että Vantaan kaupunginvaltuusto käsittelee tämän kuntalaisaloitteen ja tekee siitä ko. aloitteen mukaisen myönteisen päätöksen.

Allekirjoituksella vahvistan olevani vantaalainen äänioikeutettu.

KATUOSOITE JA POSTINRO	NIMI	ALLEKIRJOITUS/SYNT.PVÄ
[redacted]	Tiia Kullas	[redacted]
	KARI ÅBERG	[redacted]
	Esra Kousa	[redacted]
	Anneli Sipilä	Anneli Sipilä [redacted]
	JARI HALONEN	[redacted]
	KARRI SILVÁN "HENKKE HÖYRY"	[redacted]
	Johanna Sihvonen	[redacted]
	Janno Sihvonen	[redacted]

Me tämän kuntalaisaloitteen numero 2728 (Tikkurilaan maauimala vuoteen 2020 mennessä) lukeneet ja allekirjoittaneet äänioikeutetut vantaalaiset osallistujat vaadimme, että Vantaan kaupunginvaltuusto käsittelee tämän kuntalaisaloitteen ja tekee siitä ko. aloitteen mukaisen myönteisen päätöksen.

Allekirjoituksella vahvistan olevani vantaalainen äänioikeutettu.

KATUOSOITE JA POSTINRO	NIMI	ALLEKIRJOITUS/SYNT.PVÄ
[redacted]	Ari Pyötsiä	[redacted]
	Marjo Ristinen	Marjo Ristinen [redacted]
	Erja Valkama	Erja Valkama [redacted]
	Ari Valkama	[redacted]
	Sirkko Hakkinen	Sirkko Hakkinen [redacted]
	Sari Virkki	Sari Virkki [redacted]
	Johanna Heikinaro	[redacted]

Me tämän kuntalaisaloitteen numero 2728 (Tikkurilaan maauimala vuoteen 2020 mennessä) lukeneet ja allekirjoittaneet äänioikeutetut vantaalaiset osallistujat vaadimme, että Vantaan kaupunginvaltuusto käsittelee tämän kuntalaisaloitteen ja tekee siitä ko. aloitteen mukaisen myönteisen päätöksen.

Allekirjoituksella vahvistan olevani vantaalainen äänioikeutettu.

KATUOSOITE JA POSTINRO	NIMI	ALLEKIRJOITUS/SYNT.PVÄ
[redacted]	Kyösti Ronkainen	[redacted]
	Tuula Kilpi	Tuula Kilpi [redacted]
	Sinikka Salomaa	Sinikka Salomaa [redacted]
	HANNO MIKONRANTA	[redacted]
	JAANA PELTONEN	[redacted]
	Riina Ako	[redacted]
	VESA LEHKOINEN	[redacted]
	Merci Pesonen	Merci Pesonen [redacted]

Me tämän kuntalaisaloitteen numero 2728 (Tikkurilaan maauimala vuoteen 2020 mennessä) lukeneet ja allekirjoittaneet äänioikeutetut vantaalaiset osallistujat vaadimme, että Vantaan kaupunginvaltuusto käsittelee tämän kuntalaisaloitteen ja tekee siitä ko. aloitteen mukaisen myönteisen päätöksen.

Allekirjoituksella vahvistan olevani vantaalainen äänioikeutettu.

KATUOSOITE JA POSTINRO	NIMI	ALLEKIRJOITUS/SYNT.PVÄ
[redacted]	HILTUNEN PIRJO	[redacted]
	~~HEIKKI AIROLA~~	[redacted]
	~~HARRY~~ AIROLA	
	Harri Vaaranto	[redacted]
	Minna Vaaranto	[redacted]
	Anne Ruohonen	Anne Ruohonen [redacted]
	Purmonen Toni	[redacted]
	FANNI UUSI-HALLILA	[redacted]
	Keijo Stenmann	[redacted]
	SAMI SIHVO	[redacted]

Me tämän kuntalaisaloitteen numero 2728 (Tikkurilaan maauimala vuoteen 2020 mennessä) lukeneet ja allekirjoittaneet äänioikeutetut vantaalaiset osallistujat vaadimme, että Vantaan kaupunginvaltuusto käsittelee tämän kuntalaisaloitteen ja tekee siitä ko. aloitteen mukaisen myönteisen päätöksen.

Allekirjoituksella vahvistan olevani vantaalainen äänioikeutettu.

KATUOSOITE JA POSTINRO	NIMI	ALLEKIRJOITUS/SYNT.PVÄ
[redacted]	[redacted]	[redacted]
	[redacted]	[redacted]
	[redacted]	[redacted]
	[redacted]	[redacted]
	[redacted]	[redacted]
	[redacted]	[redacted]
	[redacted]	[redacted]
	[redacted]	[redacted]
	[redacted]	[redacted]
	[redacted]	[redacted]

Me tämän kuntalaisaloitteen numero 2728 (Tikkurilaan maauimala vuoteen 2020 mennessä) lukeneet ja allekirjoittaneet äänioikeutetut vantaalaiset osallistujat vaadimme, että Vantaan kaupunginvaltuusto käsittelee tämän kuntalaisaloitteen ja tekee siitä ko. aloitteen mukaisen myönteisen päätöksen.

Allekirjoituksella vahvistan olevani vantaalainen äänioikeutettu.

KATUOSOITE JA POSTINRO	NIMI	ALLEKIRJOITUS/SYNT.PVÄ
[redacted]	Irene Sarpola	[redacted]
	Jarmo Tiljander	[redacted]
	[redacted]	[redacted]
	[redacted]	[redacted]
	Tiia Lassila	[redacted]
	Hyttinen Kimmo	[redacted]
	[redacted]	[redacted]
	[redacted]	[redacted]

Me tämän kuntalaisaloitteen numero 2728 (Tikkurilaan maauimala vuoteen 2020 mennessä) lukeneet ja allekirjoittaneet äänioikeutetut vantaalaiset osallistujat vaadimme, että Vantaan kaupunginvaltuusto käsittelee tämän kuntalaisaloitteen ja tekee siitä ko. aloitteen mukaisen myönteisen päätöksen.

Allekirjoituksella vahvistan olevani vantaalainen äänioikeutettu.

KATUOSOITE JA POSTINRO	NIMI	ALLEKIRJOITUS/SYNT.PVÄ
[redacted]	Heidi Syysjärvi	[redacted]
	Harri Haatainen	141160
	Kirsi Rossi	281262
	Keijo Paakkunainen	[redacted]
	Mikko Klemola	[redacted]
	Antero Aura	
	Outi Alanko-Kahiluoto	
	Eri Wenala	[redacted]

Me tämän kuntalaisaloitteen numero 2728 (Tikkurilaan maauimala vuoteen 2020 mennessä) lukeneet ja allekirjoittaneet äänioikeutetut vantaalaiset osallistujat vaadimme, että Vantaan kaupunginvaltuusto käsittelee tämän kuntalaisaloitteen ja tekee siitä ko. aloitteen mukaisen myönteisen päätöksen.

Allekirjoituksella vahvistan olevani vantaalainen äänioikeutettu.

ALLEKIRJOITUS JA NIMENSELVENNYS	KOKO OSOITE	SYNT.PVÄ (EI LOPPUOSA)
Raimo Välimäki	[redacted]	
Ronja Karhunen		
Suvi Jämsen		
Janica Immonen		
Janica Immonen		
Samuel Nyström		
Mika Rauhe		
Jorma Virkkunen		
JORMA VIRKKUNEN		
Eeva Sandelin		
Eeva Sandelin		

Me tämän kuntalaisaloitteen numero 2728 (Tikkurilaan maauimala vuoteen 2020 mennessä) lukeneet ja allekirjoittaneet äänioikeutetut vantaalaiset osallistujat vaadimme, että Vantaan kaupunginvaltuusto käsittelee tämän kuntalaisaloitteen ja tekee siitä ko. aloitteen mukaisen myönteisen päätöksen.

Allekirjoituksella vahvistan olevani vantaalainen äänioikeutettu.

ALLEKIRJOITUS JA NIMENSELVENNYS	KOKO OSOITE	SYNT.PVÄ (EI LOPPUOSA)
Raimo Sandelin	[redacted]	
Reijo Rönkko		
MERJA MANNINEN		
Joni Juutilainen		
~~[illegible]~~		
Jaana Kekkonen		
Anastasia Porfiridova		
~~Kaj Bergman~~		
~~KAJ BERGMAN~~		

Me tämän kuntalaisaloitteen numero 2728 (Tikkurilaan maauimala vuoteen 2020 mennessä) lukeneet ja allekirjoittaneet äänioikeutetut vantaalaiset osallistujat vaadimme, että Vantaan kaupunginvaltuusto käsittelee tämän kuntalaisaloitteen ja tekee siitä ko. aloitteen mukaisen myönteisen päätöksen.

Allekirjoituksella vahvistan olevani vantaalainen äänioikeutettu.

ALLEKIRJOITUS JA NIMENSELVENNYS	KOKO OSOITE	SYNT.PVÄ (ELI OPPUOSA)
Tero Nevalainen	[redacted]	
Katariina Vaalimaa		
Esko Harkema		
Anne Virtanen		
[redacted]		
Oskari Lehtonen		
Emma Heinonen		
Laura Viitanen		

Me tämän kuntalaisaloitteen numero 2728 (Tikkurilaan maauimala vuoteen 2020 mennessä) lukeneet ja allekirjoittaneet äänioikeutetut vantaalaiset osallistujat vaadimme, että Vantaan kaupunginvaltuusto käsittelee tämän kuntalaisaloitteen ja tekee siitä ko. aloitteen mukaisen myönteisen päätöksen.

Allekirjoituksella vahvistan olevani vantaalainen äänioikeutettu.

ALLEKIRJOITUS JA NIMENSELVENNYS	KOKO OSOITE	SYNT.PVÄ (EI LOPPUOSA)
P. J. Veijalainen	[redacted]	
Ari Kalto		
Jussi Kinne		
Elena Kivelä		
JAANA NOLOPAINEN		
VÄISÄNEN HENNA		
SUSANNA KASONEN		

Me tämän kuntalaisaloitteen numero 2728 (Tikkurilaan maauimala vuoteen 2020 mennessä) lukeneet ja allekirjoittaneet äänioikeutetut vantaalaiset osallistujat vaadimme, että Vantaan kaupunginvaltuusto käsittelee tämän kuntalaisaloitteen ja tekee siitä ko. aloitteen mukaisen myönteisen päätöksen.

Allekirjoituksella vahvistan olevani vantaalainen äänioikeutettu.

ALLEKIRJOITUS JA NIMENSELVENNYS	KOKO OSOITE	SYNT.PVÄ (EI LOPPUOSA)
PIRJO HOFMEISTER	[redacted]	
TIIA IKONEN		
HARRY BRÅNNARE		
MARKO NEUVONEN		
KATRI ID		
ELIAS NEUVONEN		
REIJA NÄRHI		
Aulis Närhi		

Me tämän kuntalaisaloitteen numero 2728 (Tikkurilaan maauimala vuoteen 2020 mennessä) lukeneet ja allekirjoittaneet äänioikeutetut vantaalaiset osallistujat vaadimme, että Vantaan kaupunginvaltuusto käsittelee tämän kuntalaisaloitteen ja tekee siitä ko. aloitteen mukaisen myönteisen päätöksen.

Allekirjoituksella vahvistan olevani vantaalainen äänioikeutettu.

ALLEKIRJOITUS JA NIMENSELVENNYS	KOKO OSOITE	SYNT.PVÄ (EI LOPPUOSA)
PIA SERKAMO	[redacted]	
Otto Hermunen		
Minna Rasi		
Tuija Sipiä		
PIRJO KÄRENLAMP		
Ulla Soimala		

Me tämän kuntalaisaloitteen numero 2728 (Tikkurilaan maauimala vuoteen 2020 mennessä) lukeneet ja allekirjoittaneet äänioikeutetut vantaalaiset osallistujat vaadimme, että Vantaan kaupunginvaltuusto käsittelee tämän kuntalaisaloitteen ja tekee siitä ko. aloitteen mukaisen myönteisen päätöksen.

Allekirjoituksella vahvistan olevani vantaalainen äänioikeutettu.

ALLEKIRJOITUS JA NIMENSELVENNYS	KOKO OSOITE	SYNT.PVÄ (EI LOPPUOSA)
KARI GLUMOW	[redacted]	
TOOMAS OVASKA		
EEVI KASANNE		
Kanerva Jääskeläine		
[redacted]		
EIJA HELMINEN		
KRISTINA RÄMÖ		
TAPANI RÄMÖ		

Me tämän kuntalaisaloitteen numero 2728 (Tikkurilaan maauimala vuoteen 2020 mennessä) lukeneet ja allekirjoittaneet äänioikeutetut vantaalaiset osallistujat vaadimme, että Vantaan kaupunginvaltuusto käsittelee tämän kuntalaisaloitteen ja tekee siitä ko. aloitteen mukaisen myönteisen päätöksen.

Allekirjoituksella vahvistan olevani vantaalainen äänioikeutettu.

ALLEKIRJOITUS JA NIMENSELVENNYS	KOKO OSOITE	SYNT.PVÄ (EI LOPPUOSA)
Aki Kattelus	[redacted]	
Peter Lindström		
Mari Vuorimo		
Kari Nevalainen		
Sanja Hammarsten		
Anja Ekander		
Matti Pulkka		
Anni Snellman		

Me tämän kuntalaisaloitteen numero 2728 (Tikkurilaan maauimala vuoteen 2020 mennessä) lukeneet ja allekirjoittaneet äänioikeutetut vantaalaiset osallistujat vaadimme, että Vantaan kaupunginvaltuusto käsittelee tämän kuntalaisaloitteen ja tekee siitä ko. aloitteen mukaisen myönteisen päätöksen.

Allekirjoituksella vahvistan olevani vantaalainen äänioikeutettu.

ALLEKIRJOITUS JA NIMENSELVENNYS	KOKO OSOITE	SYNT.PVÄ (EI LOPPUOSA)
TARJA RÄKINEN	[redacted]	
Jani Vikstedt		
Heidi Lithenius		
P. Pärssinen		
Haanu Hirvelä		
~~PAVEL PRIKKI~~		
NIKO NISSINEN		

Me tämän kuntalaisaloitteen numero 2728 (Tikkurilaan maauimala vuoteen 2020 mennessä) lukeneet ja allekirjoittaneet äänioikeutetut vantaalaiset osallistujat vaadimme, että Vantaan kaupunginvaltuusto käsittelee tämän kuntalaisaloitteen ja tekee siitä ko. aloitteen mukaisen myönteisen päätöksen.

Allekirjoituksella vahvistan olevani vantaalainen äänioikeutettu.

ALLEKIRJOITUS JA NIMENSELVENNYS	KOKO OSOITE	SYNT.PVÄ (EI LOPPUOSA)
Matti Mäkelä	[redacted]	
Esko Mäntti		
Sini Kivivuori		
Hannamaj Järvelä		
Aki Järvelä		
Terho Parikka		
Minna Nuppunen		
Tepp. Lehtinen		

Me tämän kuntalaisaloitteen numero ~~2728~~ 2786 (Tikkurilaan maauimala vuoteen 2020 mennessä) lukeneet ja allekirjoittaneet äänioikeutetut vantaalaiset osallistujat vaadimme, että Vantaan kaupunginvaltuusto käsittelee tämän kuntalaisaloitteen ja tekee siitä ko. aloitteen mukaisen myönteisen päätöksen.

Allekirjoituksella vahvistan olevani vantaalainen äänioikeutettu.

KATUOSOITE JA POSTINRO	NIMI	ALLEKIRJOITUS/SYNT.PVÄ
[redacted]	Heli Holmberg	Heli Holmberg
	Jarmo Lyly	[illegible]
	Eija Lyly	Eija Lyly
	MIKKO MAUNUKSAN	[illegible]
	Salme Jussila	Salme Jussila
	Stenbacka Annuline	[illegible]
	[illegible]	RANJA MANSUKOSKI
	NINA PRINCEUME	Nina Princeume

Me tämän kuntalaisaloitteen numero 2728 (Tikkurilaan maauimala vuoteen 2020 mennessä) lukeneet ja allekirjoittaneet äänioikeutetut vantaalaiset osallistujat vaadimme, että Vantaan kaupunginvaltuusto käsittelee tämän kuntalaisaloitteen ja tekee siitä ko. aloitteen mukaisen myönteisen päätöksen.

Allekirjoituksella vahvistan olevani vantaalainen äänioikeutettu.

OSOITE	NIMI-SYNT.PVÄ	ALLEKIRJOITUS
[redacted]	Ville-Veikko Kynnös [redacted]	
	Timea Türi [redacted]	
	Kati Vuorensyrjä [redacted]	
	Tiina Jokinen [redacted]	
	Mari Nygren [redacted]	
	Marja Lindvall [redacted]	

Me tämän kuntalaisaloitteen numero 2728 (Tikkurilaan maauimala vuoteen 2020 mennessä) lukeneet ja allekirjoittaneet äänioikeutetut vantaalaiset osallistujat vaadimme, että Vantaan kaupunginvaltuusto käsittelee tämän kuntalaisaloitteen ja tekee siitä ko. aloitteen mukaisen myönteisen päätöksen.

Allekirjoituksella vahvistan olevani vantaalainen äänioikeutettu.

OSOITE	NIMI-SYNT.PVÄ	ALLEKIRJOITUS
[redacted]	Marja Koivumäki	Marja Koivumäki
	Seile Pitkänen	Seile Pitkänen
	Jenna Yrönen	Jenna Yrönen
	Jaja Kuljanen	Jaja Kuljanen
	Jari Mitronen	Jari Mitronen
	Kai Paakki	Kai Paakki

Me tämän kuntalaisaloitteen numero 2728 (Tikkurilaan maauimala viimeistään vuonna 2020) lukeneet ja allekirjoittaneet äänioikeutetut vantaalaiset osallistujat vaadimme, että Vantaan kaupunginvaltuusto käsittelee tämän kuntalaisaloitteen ja tekee siitä ko. aloitteen mukaisen myönteisen päätöksen.

OSOITE	NIMI-SYNTYMÄPV	ALLEKIRJOITUS ~~PÄIVÄYS~~
[redacted]	JARI MANNINEN	
	[redacted]	
	TOMMI MÄKILÄNEN	
	[redacted]	
	Sanna Räsänen	
	[redacted]	
	Kristiina Hirvonen	
	[redacted]	
	[redacted]	
	[redacted]	
	MATTI KARJALAINEN	
	[redacted]	

Me tämän kuntalaisaloitteen numero 2728 (Tikkurilaan maauimala vuoteen 2020 mennessä) lukeneet ja allekirjoittaneet äänioikeutetut vantaalaiset osallistujat vaadimme, että Vantaan kaupunginvaltuusto käsittelee tämän kuntalaisaloitteen ja tekee siitä ko. aloitteen mukaisen myönteisen päätöksen.

Allekirjoituksella vahvistan olevani vantaalainen äänioikeutettu.

OSOITE	NIMI-SYNT.PVÄ	ALLEKIRJOITUS
[redacted]	Reetta Rinne	Reetta Rinne
	[redacted]	
	Pimi Suihkonen	Pimi Suihkonen
	[redacted]	
	Sirkka Soro	Sirkka Soro
	[redacted]	
	Eija Lehto	Eija Lehto
	[redacted]	
	Ulla-Marja Salo	Ulla-Marja Salo
	[redacted]	
	J Antila	
	Mirja [redacted]	

Me tämän kuntalaisaloitteen numero 2728 (Tikkurilaan maauimala vuoteen 2020 mennessä) lukeneet ja allekirjoittaneet äänioikeutetut vantaalaiset osallistujat vaadimme, että Vantaan kaupunginvaltuusto käsittelee tämän kuntalaisaloitteen ja tekee siitä ko. aloitteen mukaisen myönteisen päätöksen.

Allekirjoituksella vahvistan olevani vantaalainen äänioikeutettu.

OSOITE	NIMI-SYNT.PVÄ	ALLEKIRJOITUS
[redacted]		

Me tämän kuntalaisaloitteen numero 2728 (Tikkurilaan maauimala vuoteen 2020 mennessä) lukeneet ja allekirjoittaneet äänioikeutetut vantaalaiset osallistujat vaadimme, että Vantaan kaupunginvaltuusto käsittelee tämän kuntalaisaloitteen ja tekee siitä ko. aloitteen mukaisen myönteisen päätöksen.

Allekirjoituksella vahvistan olevani vantaalainen äänioikeutettu.

OSOITE	NIMI-SYNT.PVÄ	ALLEKIRJOITUS
[redacted]	Eeri Korhonen	Eeri Korhonen
[redacted]		
[redacted]		Marjatta Bdä
[redacted]		
[redacted]		Anja Lehikoinen
[redacted]		
[redacted]	Pauli Kinnunen	Pauli Kinnunen
[redacted]		
[redacted]	Timo Sale	
[redacted]		
[redacted]	K Turunen	
[redacted]		

Me tämän kuntalaisaloitteen numero 2728 (Tikkurilaan maauimala vuoteen 2020 mennessä) lukeneet ja allekirjoittaneet äänioikeutetut vantaalaiset osallistujat vaadimme, että Vantaan kaupunginvaltuusto käsittelee tämän kuntalaisaloitteen ja tekee siitä ko. aloitteen mukaisen myönteisen päätöksen.

Allekirjoituksella vahvistan olevani vantaalainen äänioikeutettu.

OSOITE	NIMI-SYNT.PVÄ	ALLEKIRJOITUS
[redacted]	Kari Jussila	
	Kristina Santala	
	Roope Relander	
	Maarit Nissi	
	Kirsi Ryynänen	
	Aino Hälikkä	

Me tämän kuntalaisaloitteen numero 2728 (Tikkurilaan maauimala vuoteen 2020 mennessä) lukeneet ja allekirjoittaneet äänioikeutetut vantaalaiset osallistujat vaadimme, että Vantaan kaupunginvaltuusto käsittelee tämän kuntalaisaloitteen ja tekee siitä ko. aloitteen mukaisen myönteisen päätöksen.

Allekirjoituksella vahvistan olevani vantaalainen äänioikeutettu.

OSOITE	NIMI-SYNT.PVÄ	ALLEKIRJOITUS
[redacted]	Aleksi Niemelä	[signature]
	TIMO KLEMOLA [redacted]	Timo Klemola
	RAIJA KLEMOLA [redacted]	Raija Klemola
	[redacted]	
	[redacted]	[signature]
	[redacted]	LIISA MURTONEN
	[redacted]	Leena Kuusisto
	2 [redacted]	Katri Koistinen

Me tämän kuntalaisaloitteen numero 2728 (Tikkurilaan maauimala vuoteen 2020 mennessä) lukeneet ja allekirjoittaneet äänioikeutetut vantaalaiset osallistujat vaadimme, että Vantaan kaupunginvaltuusto käsittelee tämän kuntalaisaloitteen ja tekee siitä ko. aloitteen mukaisen myönteisen päätöksen.

Allekirjoituksella vahvistan olevani vantaalainen äänioikeutettu.

OSOITE	NIMI-SYNT.PVÄ	ALLEKIRJOITUS
[redacted]	Liisa Koivula [redacted]	Liisa Koivula
	Elisa Lakanen [redacted]	Elisa Lakanen
	Raili Bäckman [redacted]	RAILI BÄCKMAN
	ELSI NYGÅRD [redacted]	Elsi Nygård
	Ossi Palaniemi [redacted]	Ossi Palaniemi
	Mikko	

VALTUUSTOKÄSITTELYYN TÄHTÄÄVÄ ALOITE - VANTAA

Me tämän kuntalaisaloitteen numero 2728 (Tikkurilaan maauimala viimeistään vuonna 2020) **lukeneet ja allekirjoittaneet** äänioikeutetut vantaalaiset **osallistujat vaadimme, että Vantaan kaupunginvaltuusto** käsittelee tämän kuntalaisaloitteen **ja tekee siitä ko. aloitteen mukaisen** myönteisen päätöksen.

OSOITE	ETU-JA SUKUNIMI	ALLEKIRJOITUS
[redacted]	A SYNTYMÄPÄIVÄ	
	Lauri Maikkula	
	[redacted]	L. Maikkula
	Irma Maikkula	Irma Maikkula
	[redacted]	
	Mari Kallai	Mari Kallai
	RISTO VIRTANEN	[signature]
	[redacted]	
	Anne Suoverinaho	Anne [signature]
	[redacted]	
	TEEMU SUOVERINAHO	
	[redacted]	Teemu [signature]

VALTUUSTOKÄSITTELYYN TÄHTÄÄVÄ ALOITE - VANTAA

Me tämän kuntalaisaloitteen numero 2728 (Tikkurilaan maauimala viimeistään vuonna 2020) **lukeneet ja allekirjoittaneet** äänioikeutetut vantaalaiset **osallistujat vaadimme, että Vantaan kaupunginvaltuusto** käsittelee tämän kuntalaisaloitteen **ja tekee siitä ko. aloitteen mukaisen** myönteisen päätöksen.

OSOITE	ETU-JA SUKUNIMI JA SYNTYMÄPÄIVÄ	ALLEKIRJOITUS
[redacted]	Pirjo Matula [redacted]	Pirjo Matula
	Maisa Orpana [redacted]	Maisa Orpana
	Johanna Korhonen [redacted]	Johanna Korhonen
	Janica Öini [redacted]	
	Mira Hirvi [redacted]	
	Jose Kamarto [redacted]	

VALTUUSTOKÄSITTELYYN TÄHTÄÄVÄ ALOITE - VANTAA

Me tämän kuntalaisaloitteen numero 2728 (Tikkurilaan maauimala viimeistään vuonna 2020) **lukeneet ja allekirjoittaneet** äänioikeutetut vantaalaiset **osallistujat vaadimme, että Vantaan kaupunginvaltuusto** käsittelee tämän kuntalaisaloitteen **ja tekee siitä ko. aloitteen mukaisen** myönteisen päätöksen.

OSOITE	ETU-JA SUKUNIMI JA SYNTYMÄPÄIVÄ	ALLEKIRJOITUS
[redacted]	Raija Pohi	Raija Pohi
	[redacted]	
	TIMO MELANDER	Timo Melander
	[redacted]	
	ESA MELANDER	[illegible]
	[redacted]	
	[redacted] Raine Heinonen	Raine Heinonen
	[redacted]	
	[redacted]	Katja Turner
	[redacted]	
[redacted]	[redacted]	[illegible]
	[redacted]	

VALTUUSTOKÄSITTELYYN TÄHTÄÄVÄ ALOITE - VANTAA

Me tämän kuntalaisaloitteen numero 2728 (Tikkurilaan maauimala viimeistään vuonna 2020) **lukeneet ja allekirjoittaneet** äänioikeutetut vantaalaiset **osallistujat vaadimme, että** Vantaan **kaupunginvaltuusto** käsittelee tämän kuntalaisaloitteen **ja tekee siitä ko. aloitteen mukaisen** myönteisen päätöksen.

OSOITE	ETU-JA SUKUNIMI JA SYNTYMÄPÄIVÄ	ALLEKIRJOITUS
[redacted]	Aapo Kantoniemi [redacted]	
	ELJA VÄNTÄNEN [redacted]	
	AULI LEHTO [redacted]	
	[redacted] Hannele Lilja	
	Hannele Lilja	
	HELMI FORSSELL [redacted]	
	Sara Juvonen [redacted]	

VALTUUSTOKÄSITTELYYN TÄHTÄÄVÄ ALOITE - VANTAA

Me tämän kuntalaisaloitteen numero 2728 (Tikkurilaan maauimala viimeistään vuonna 2020) **lukeneet ja allekirjoittaneet** äänioikeutetut vantaalaiset **osallistujat vaadimme, että Vantaan kaupunginvaltuusto** käsittelee tämän kuntalaisaloitteen **ja tekee siitä ko. aloitteen mukaisen** myönteisen päätöksen.

OSOITE	ETU-JA SUKUNIMI JA SYNTYMÄPÄIVÄ	ALLEKIRJOITUS
[redacted]	Satu Kalliomäki	[signature]
	[redacted]	
	Niina Härkin	[signature]
	[redacted]	
	Maija Lammela	Maija Lammela
	[redacted]	
	T. Kitonen	[signature]
	[redacted]	
	Amanda Porkka	[signature]
	[redacted]	
	B32 PENTTI KOPAKKALA	[signature]
	[redacted]	

VALTUUSTOKÄSITTELYYN TÄHTÄÄVÄ ALOITE - VANTAA

Me tämän kuntalaisaloitteen numero 2728 (Tikkurilaan maauimala viimeistään vuonna 2020) **lukeneet ja allekirjoittaneet** äänioikeutetut vantaalaiset **osallistujat vaadimme, että Vantaan kaupunginvaltuusto käsittelee** tämän kuntalaisaloitteen **ja tekee siitä ko. aloitteen mukaisen** myönteisen päätöksen.

OSOITE	ETU-JA SUKUNIMI JA SYNTYMÄPÄIVÄ	ALLEKIRJOITUS
[redacted]	[redacted]	
	ARJA H. SIPILÄ	
[redacted]	[redacted]	
	TUULA IVANTANEN	
[redacted]	[redacted]	
	Hanna Lekander	
[redacted]	[redacted]	
	Liisa Virlander	
[redacted]	[redacted]	
	KRISTI LITUKKA	
[redacted]	[redacted]	
	KIRSI VIRKKI	

VALTUUSTOKÄSITTELYYN TÄHTÄÄVÄ ALOITE - VANTAA

Me tämän kuntalaisaloitteen numero 2728 (Tikkurilaan maauimala viimeistään vuonna 2020) **lukeneet ja allekirjoittaneet** äänioikeutetut vantaalaiset **osallistujat vaadimme, että Vantaan kaupunginvaltuusto** käsittelee tämän kuntalaisaloitteen **ja tekee siitä ko. aloitteen mukaisen** myönteisen päätöksen.

OSOITE JA SYNTYMÄPÄIVÄ	ETU-JA SUKUNIMI	ALLEKIRJOITUS
[redacted]	CAMILLA POHJANHEIMO	Camilla Pohjanheimo
[redacted]		
[redacted]	Hanna Pohja	Hanna Pohja
[redacted]		
[redacted]	Pekka Matti	Pekka Lahtinen
[redacted]		
[redacted]	Mari Hamberg	Mari Hamberg
[redacted]		
[redacted]	T. ANITA [illegible]	[illegible]
[redacted]		
[redacted]	2 [redacted]	VUUNI HUUKKONEN
[redacted]		

VALTUUSTOKÄSITTELYYN TÄHTÄÄVÄ ALOITE - VANTAA

Me tämän kuntalaisaloitteen numero 2728 (Tikkurilaan maauimala viimeistään vuonna 2020) **lukeneet ja allekirjoittaneet** äänioikeutetut vantaalaiset **osallistujat vaadimme, että Vantaan kaupunginvaltuusto** käsittelee tämän kuntalaisaloitteen **ja tekee siitä ko. aloitteen mukaisen** myönteisen päätöksen.

OSOITE	ETU-JA SUKUNIMI JA SYNTYMÄPÄIVÄ	ALLEKIRJOITUS
[redacted]	[redacted]atti Hariy	
	[redacted]	
	[redacted]andra Löf	
	[redacted]	
	[redacted] Patvi Talonen	
	[redacted]	
	[redacted]ndrea Pieri	
	[redacted]	
	[redacted] Dani Kopanen	
	[redacted]	
	[redacted] Sari Kujala	
	[redacted]	

Me tämän kuntalaisaloitteen numero 2728 (Tikkurilaan maauimala viimeistään vuonna 2020) lukeneet ja allekirjoittaneet äänioikeutetut vantaalaiset vaadimme, että Vantaan kaupunginvaltuusto käsittelee tämän kuntalaisaloitteen ja tekee siitä aloitteen mukaisen myönteisen päätöksen.

OSOITE	ETU-JA SUKUNIMI	ALLEKIRJOITUS
[redacted]	Kukkonen Suvi	
	[redacted]	
	Christine Nikkanen	
	[redacted]	
	MIKA IKONEN	
	[redacted]	
	Marika Hänalän	
	[redacted]	
	8 Aimo Köpsi	
	[redacted]	
	Eija Tuhkanen	
	[redacted]	

Me tämän kuntalaisaloitteen numero 2728 (Tikkurilaan maauimala viimeistään vuonna 2020) lukeneet ja allekirjoittaneet äänioikeutetut vantaalaiset vaadimme, että Vantaan kaupunginvaltuusto käsittelee tämän kuntalaisaloitteen ja tekee siitä aloitteen mukaisen myönteisen päätöksen.

OSOITE	ETU-JA SUKUNIMI	ALLEKIRJOITUS
[redacted]	Johanna Karvinen	
	Anne Torvinen	
	Hilleri Malm	
	Pirkko Vesalala	

Me tämän kuntalaisaloitteen numero 2728 (Tikkurilaan maauimala viimeistään vuonna 2020) lukeneet ja allekirjoittaneet äänioikeutetut vantaalaiset vaadimme, että Vantaan kaupunginvaltuusto käsittelee tämän kuntalaisaloitteen ja tekee siitä aloitteen mukaisen myönteisen päätöksen.

OSOITE	ETU-JA SUKUNIMI	ALLEKIRJOITUS
[redacted]	[redacted]	[redacted]
[redacted]	[redacted]	[redacted]
[redacted]	[redacted]	[redacted]
[redacted]	[redacted]	[redacted]
[redacted]	[redacted]	[redacted]
[redacted]	[redacted]	[redacted]
[redacted]	[redacted]	[redacted]

Me tämän kuntalaisaloitteen numero 2728 (Tikkurilaan maauimala viimeistään vuonna 2020) lukeneet ja allekirjoittaneet äänioikeutetut vantaalaiset vaadimme, että Vantaan kaupunginvaltuusto käsittelee tämän kuntalaisaloitteen ja tekee siitä aloitteen mukaisen myönteisen päätöksen.

OSOITE	ETU-JA SUKUNIMI	ALLEKIRJOITUS
[redacted]	HEIMO Wunsch	[signature]
[redacted]	Marja Wallén	Marja Wallén
[redacted]	Jari Wallén	[signature]
[redacted]	Mauri Tuhunen	Mauri Tuhunen
[redacted]	Michiklei Rantakangas Järvinen	
[redacted]	KARI JÄRVINEN	

VALTUUSTOKÄSITTELYYN TÄHTÄÄVÄ ALOITE - VANTAA

Me tämän kuntalaisaloitteen numero 2728 (Tikkurilaan maauimala viimeistään vuonna 2020) lukeneet ja allekirjoittaneet äänioikeutetut vantaalaiset osallistujat vaadimme, että Vantaan kaupunginvaltuusto käsittelee tämän kuntalaisaloitteen ja tekee siitä ko. aloitteen mukaisen myönteisen päätöksen.

OSOITE JA SYNTYMÄPÄIVÄ	ETU-JA SUKUNIMI	ALLEKIRJOITUS
[redacted]		
2 [redacted]	Kaarina Leppänen	
	KAARINA LEPPÄNEN	
4 [redacted]	Ilvonen Liisa	
	ILVONEN LIISA A.	
[redacted]		
[redacted]		
[redacted]	Marri Valta	
[redacted]		
[redacted]	Annika Lemola	
[redacted]		
[redacted]	17 EIJA WUNSCH	
[redacted]		

Me tämän kuntalaisaloitteen numero 2728 (Tikkurilaan maauimala viimeistään vuonna 2020) lukeneet ja allekirjoittaneet äänioikeutetut vantaalaiset vaadimme, että Vantaan kaupunginvaltuusto käsittelee tämän kuntalaisaloitteen ja tekee siitä aloitteen mukaisen myönteisen päätöksen.

OSOITE	ETU-JA SUKUNIMI	ALLEKIRJOITUS
[redacted]	AIRA MAKKONEN	
[redacted]	Kirsi Vilander-Taananen	
[redacted]	TOMI RONKAINEN	
[redacted]	g Johanna Lauri	
[redacted]	Anja Sivunen	
[redacted]		

Me tämän kuntalaisaloitteen numero 2728 (Tikkurilaan maauimala viimeistään vuonna 2020) lukeneet ja allekirjoittaneet äänioikeutetut vantaalaiset vaadimme, että Vantaan kaupunginvaltuusto käsittelee tämän kuntalaisaloitteen ja tekee siitä aloitteen mukaisen myönteisen päätöksen.

OSOITE	ETU-JA SUKUNIMI	ALLEKIRJOITUS
[redacted]	SIRKKA KOSONAA	Sirkka Kosonaa
[redacted]	Pentti Pelto	Pentti Pelto
[redacted]	Anu Himanen	Anu Himanen
[redacted]	Kaija Viljoma	Kaija Viljoma
[redacted]	Terttu Hassel	Terttu Hassel
[redacted]	KURT HASSEL	Kurt Hassel

VALTUUSTOKÄSITTELYYN TÄHTÄÄVÄ ALOITE - VANTAA

Me tämän kuntalaisaloitteen numero 2728 (Tikkurilaan maauimala viimeistään vuonna 2020) lukeneet ja allekirjoittaneet äänioikeutetut vantaalaiset osallistujat vaadimme, että Vantaan kaupunginvaltuusto käsittelee tämän kuntalaisaloitteen ja tekee siitä ko. aloitteen mukaisen myönteisen päätöksen.

OSOITE	ETU-JA SUKUNIMI	ALLEKIRJOITUS
	A SYNTYMÄPÄIVÄ	
[redacted]	Marko Raanane-	
[redacted]		
[redacted]	Margit Urbaner	
[redacted]		
[redacted]	TAISTO	Tauno Åkerlund
[redacted]		TAISTO ÅKERLUND
[redacted]	Elyas Lemencke	
[redacted]		
[redacted]	Seija Puhakka	
[redacted]		
[redacted]		
[redacted]		

VALTUUSTOKÄSITTELYYN TÄHTÄÄVÄ ALOITE - VANTAA

Me tämän kuntalaisaloitteen numero 2728 (Tikkurilaan maauimala viimeistään vuonna 2020) lukeneet ja allekirjoittaneet äänioikeutetut vantaalaiset osallistujat vaadimme, että Vantaan kaupunginvaltuusto käsittelee tämän kuntalaisaloitteen ja tekee siitä ko. aloitteen mukaisen myönteisen päätöksen.

OSOITE	ETU-JA SUKUNIMI JA SYNTYMÄPÄIVÄ	ALLEKIRJOITUS
[redacted]	Tuija Siiketo	
	[redacted]	
	Sirpa Toivonen	
	[redacted]	
	Tarja Strand	
	[redacted]	
	SIRPA TALMIA	
	[redacted]	
	Ari Kapanen	
	[redacted]	
	BA5 Päivi Knuutinen	
	[redacted]	

VALTUUSTOKÄSITTELYYN TÄHTÄÄVÄ ALOITE - VANTAA

Me tämän kuntalaisaloitteen numero 2728 (Tikkurilaan maauimala viimeistään vuonna 2020) lukeneet ja allekirjoittaneet äänioikeutetut vantaalaiset osallistujat vaadimme, että Vantaan kaupunginvaltuusto käsittelee tämän kuntalaisaloitteen ja tekee siitä ko. aloitteen mukaisen myönteisen päätöksen.

OSOITE	ETU-JA SUKUNIMI JA SYNTYMÄPÄIVÄ	ALLEKIRJOITUS
[redacted]	[redacted]	[redacted]
[redacted]	[redacted]	[redacted]
[redacted]	[redacted]	[redacted]
[redacted]	[redacted]	[redacted]
[redacted]	[redacted]	[redacted]
[redacted]	[redacted]	[redacted]
[redacted]	[redacted]	[redacted]
[redacted]	[redacted]	[redacted]
[redacted]	[redacted]	[redacted]
[redacted]	[redacted]	[redacted]

Me tämän kuntalaisaloitteen numero 2728 (Tikkurilaan maauimala viimeistään vuonna 2020) lukeneet ja allekirjoittaneet äänioikeutetut vantaalaiset vaadimme, että Vantaan kaupunginvaltuusto käsittelee tämän kuntalaisaloitteen ja tekee siitä aloitteen mukaisen myönteisen päätöksen.

OSOITE	ETU-JA SUKUNIMI	ALLEKIRJOITUS
[redacted]	[redacted] Aino Parkkonen	Aino Parkkonen
	[redacted]	
	RAIJA SIIDOROV	Raija Siidorov
	[redacted]	
	8 JUHA VINNI	J.V
	[redacted]	
	KAARINA HILTUNEN	Kaarina Hiltunen
	[redacted]	
	Irmeli Surakka	Irmeli Surakka
	[redacted]	
	Katja Tuotari	Katja Tuotari
	[redacted]	

VALTUUSTOKÄSITTELYYN TÄHTÄÄVÄ ALOITE - VANTAA

Me tämän kuntalaisaloitteen numero 2728 (Tikkurilaan maauimala viimeistään vuonna 2020) lukeneet ja allekirjoittaneet äänioikeutetut vantaalaiset osallistujat vaadimme, että Vantaan kaupunginvaltuusto käsittelee tämän kuntalaisaloitteen ja tekee siitä ko. aloitteen mukaisen myönteisen päätöksen.

OSOITE	ETU-JA SUKUNIMI JA SYNTYMÄPÄIVÄ	ALLEKIRJOITUS
[redacted]	Kati Vinni	[signature]
	[redacted]	
	ne 1 Ulla Sipiläinen	Ulla Sipiläinen
	[redacted]	
	Ari Huotari	[signature]
	[redacted]	
	ne Maija Harkonen	Maija Harkonen
	[redacted]	
	RELANDER JARI	[signature]
	[redacted]	
	MARI SYDÄNMAA	[signature]
	[redacted]	

Me tämän Juha Järän tekemän kuntalaisaloitteen numero 2786 (Tikkurilaan maauimala vuoteen 2020 mennessä) lukeneet ja allekirjoittaneet äänioikeutetut vantaalaiset osallistujat vaadimme, että Vantaan kaupunginvaltuusto käsittelee tämän kuntalaisaloitteen ja tekee siitä ko. aloitteen mukaisen myönteisen päätöksen.

Allekirjoituksella vahvistan olevani vantaalainen äänioikeutettu.

ALLEKIRJOITUS JA NIMENSELVENNYS	KOKO OSOITE	SYNT.PVÄ (EI LOPPUOSA)
[illegible]	[redacted]	
HUOM! 2 ÄÄNTÄ - SAMA OSOITE		
Sari Turunen SARI TURU		
Pekka Lundgren PEKKA LUNDGR		
[illegible]		
ANGELA JÄRVELT		
[illegible]		
PIRKKO RAAPPANA		
? [illegible]		
Tuna Lukavainio		
[illegible]		
JUKKA VARPUTA		
[illegible]		
[illegible]		
Jami Saxman		
[illegible]		
[illegible]		

9 KPL

Me tämän Juha Järän tekemän kuntalaisaloitteen numero 2786 (Tikkurilaan maauimala vuoteen 2020 mennessä) lukeneet ja allekirjoittaneet äänioikeutetut vantaalaiset osallistujat vaadimme, että Vantaan kaupunginvaltuusto käsittelee tämän kuntalaisaloitteen ja tekee siitä ko. aloitteen mukaisen myönteisen päätöksen.

Allekirjoituksella vahvistan olevani vantaalainen äänioikeutettu.

ALLEKIRJOITUS JA NIMENSELVENNYS	KOKO OSOITE	SYNT.PVÄ (EI LOPPUOSA)
1 Täija Vasikumpu	[redacted]	
2 Minna Ahlb		
Juho Suvanto		
ELINA HAGELIN		
LUTI LINDFORS		
Jesse-Robert Ko		
Anja Onniselt		
Anja Onnisekä		
Hannu Hirvonen		
HIRI LÖFMAN		

=9

Me tämän Juha Järän tekemän kuntalaisaloitteen numero 2786 (Tikkurilaan maauimala vuoteen 2020 mennessä) lukeneet ja allekirjoittaneet äänioikeutetut vantaalaiset osallistujat vaadimme, että Vantaan kaupunginvaltuusto käsittelee tämän kuntalaisaloitteen ja tekee siitä ko. aloitteen mukaisen myönteisen päätöksen.

Allekirjoituksella vahvistan olevani vantaalainen äänioikeutettu.

9+1
10

ALLEKIRJOITUS JA NIMENSELVENNYS	KOKO OSOITE	SYNT.PVÄ (EI LOPPUOSA)
TOMMY SANDSTRÖ	[redacted]	
[illegible]		
[illegible]		
Vaihko Toivonen		
ERKKI PEKOLA Erkki Pekola		
[illegible]		
EMILIA OINONEN		
PETRI LESKELÄ Petri Leskela		
Oili Nevalainen		
OILI NEVALAINEN		
TAISTO NENONEN		
Taisto Nen[illegible]		
Merja Tsikkis		
MERJA TSIKKIS		
Rayo Wallus [illegible]		
S. Sandell		
ANJA OKSANEN		
Anja Oksanen		
Anneli Järvelä		
ANNELI JÄRVELÄ		
EIJA WALDUNEN		
Eija Waldunen		
Mary-Ann Fredriks		
MARY-ANN FREDRIKSSON		

4 VOM!
9 KPL

Me tämän Juha Järän tekemän kuntalaisaloitteen numero 2786 (Tikkurilaan maauimala vuoteen 2020 mennessä) lukeneet ja allekirjoittaneet äänioikeutetut vantaalaiset osallistujat vaadimme, että Vantaan kaupunginvaltuusto käsittelee tämän kuntalaisaloitteen ja tekee siitä ko. aloitteen mukaisen myönteisen päätöksen.

Allekirjoituksella vahvistan olevani vantaalainen äänioikeutettu.

ALLEKIRJOITUS JA NIMENSELVENNYS	KOKO OSOITE	SYNT.PVÄ (EI LOPPUOSA)
Rauno Heikkilä	[redacted]	
Rauno Heikkilä		
Veijo Karppanen		
VEIJO KARPPANEN		
HELENA KARPPANEN		
Helena Karppanen		
Pertti Rantikainen		
[illegible]		
Poutiainen		
Nishio Marja		
Marja Nishio		
[illegible]		
Sanna Schelekoff		
Tua Kaspio		
Tarja Ollikainen		
Tarja Ollikainen		

Me tämän kuntalaisaloitteen numero 2728 (Tikkurilaan maauimala vuoteen 2020 mennessä) lukeneet ja allekirjoittaneet äänioikeutetut vantaalaiset osallistujat vaadimme, että Vantaan kaupunginvaltuusto käsittelee tämän kuntalaisaloitteen ja tekee siitä ko. aloitteen mukaisen myönteisen päätöksen.

Allekirjoituksella vahvistan olevani vantaalainen äänioikeutettu.

OSOITE	NIMI-SYNT.PVÄ	ALLEKIRJOITUS
[redacted]		
	NICO BERGLUND	
	Mathias Ala-Korp.	

TÄYTÄ LOMAKE NÄIN

Me tämän kuntalaisaloitteen numero 2728 (Tikkurilaan maauimala vuoteen 2020 mennessä) lukeneet ja allekirjoittaneet äänioikeutetut vantaalaiset osallistujat vaadimme, että Vantaan kaupunginvaltuusto käsittelee tämän kuntalaisaloitteen ja tekee siitä ko. aloitteen mukaisen myönteisen päätöksen.

– MALLI –

Allekirjoituksella vahvistan olevani vantaalainen äänioikeutettu.

OSOITE	NIMI-SYNT.PVÄ	ALLEKIRJOITUS
[redacted]	[redacted]LLE VANTAALAINEN	Ville Vantaalainen
	[redacted]LA VIMARINEN	Ulla Vimarinen
	LEILA HERNUOTO	Leila Hernuoto
	Taire Lindeberg	Taire Lindeberg
	Matti Suikkonen	
		M Suikkonen
	[redacted]I ANNIINA	Anniina Salenius
	SALENIUS	

Me tämän kuntalaisaloitteen numero 2728 (Tikkurilaan maauimala vuoteen 2020 mennessä) lukeneet ja allekirjoittaneet äänioikeutetut vantaalaiset osallistujat vaadimme, että Vantaan kaupunginvaltuusto käsittelee tämän kuntalaisaloitteen ja tekee siitä ko. aloitteen mukaisen myönteisen päätöksen.

Allekirjoituksella vahvistan olevani vantaalainen äänioikeutettu.

KATUOSOITE JA POSTINRO	NIMI	ALLEKIRJOITUS/SYNT.PVÄ
[redacted]	Jenni Kytomäki	Jenni Kytomäki [redacted]
	MIKKO KULMALA	[redacted]
	Katri Kulmala	Katri Kulmala [redacted]
	Marja Stigell	[redacted]
	JOUNI SALONEN	[redacted]
	Petteri Laat	[redacted]
	Joanna Sörvinen	[redacted]

VALTUUSTOKÄSITTELYYN TÄHTÄÄVÄ ALOITE - VANTAA

Me tämän kuntalaisaloitteen numero 2728 (Tikkurilaan maauimala viimeistään vuonna 2020) lukeneet ja allekirjoittaneet äänioikeutetut vantaalaiset osallistujat vaadimme, että Vantaan kaupunginvaltuusto käsittelee tämän kuntalaisaloitteen ja tekee siitä ko. aloitteen mukaisen myönteisen päätöksen.

OSOITE	ETU-JA SUKUNIMI JA SYNTYMÄPÄIVÄ	ALLEKIRJOITUS
[redacted]	Timo Nykänen	
	[redacted]	
	ANJA LAHTINEN	
	[redacted]	
	[redacted]	
	[redacted]	
	[redacted]	
	Anitta Vonalainen	
	[redacted]	
	Kirsi Sojakka	
	[redacted]	

Me tämän kuntalaisaloitteen numero 2728 (Tikkurilaan maauimala viimeistään vuonna 2020) lukeneet ja allekirjoittaneet äänioikeutetut vantaalaiset vaadimme, että Vantaan kaupunginvaltuusto käsittelee tämän kuntalaisaloitteen ja tekee siitä aloitteen mukaisen myönteisen päätöksen.

OSOITE	ETU-JA SUKUNIMI	ALLEKIRJOITUS
[redacted]	Raimo Mettänen	R. Mettänen
[redacted]	Hanna Soranniva	Hanna Soranniva
[redacted]	Mirjam. Soranva	Mirjami Soranniva
[redacted]	Jari Pitkänen	
[redacted]		
[redacted]	Timo Aarnio	

Me tämän kuntalaisaloitteen numero 2728 (Tikkurilaan maauimala ehkä jo vuoteen 2020 mennessä) lukeneet ja allekirjoittaneet äänioikeutetut vantaalaiset osallistujat vaadimme, että Vantaan kaupunginvaltuusto käsittelee tämän kuntalaisaloitteen ja tekee siitä ko. aloitteen mukaisen myönteisen päätöksen.

Allekirjoituksella vahvistan olevani vantaalainen äänioikeutettu.

OSOITE	ETU-JA SUKUNIMI	ALLEKIRJOITUS+PÄIVÄYS
[redacted]	Anni Salonen	
	[redacted]	
	Katariina Ahokas	
	[redacted]	
	Veijo Mäntylä	
	Kaisa Mäntylä	
	Sari	
	Saastamoinen	[redacted]
	[redacted]	

VALTUUSTOKÄSITTELYYN TÄHTÄÄVÄ ALOITE - VANTAA

Me tämän kuntalaisaloitteen numero 2728 (Tikkurilaan maauimala viimeistään vuonna 2020) lukeneet ja allekirjoittaneet äänioikeutetut vantaalaiset osallistujat vaadimme, että Vantaan kaupunginvaltuusto käsittelee tämän kuntalaisaloitteen ja tekee siitä ko. aloitteen mukaisen myönteisen päätöksen.

OSOITE	ETU-JA SUKUNIMI JA SYNTYMÄPÄIVÄ	ALLEKIRJOITUS
[redacted]	CHRISTA WIKSTRÖM	
	Aija Mäkelä	
	SARI SIETA	
	[illegible]	
	Jani Heikkola	
	B 75 Aila Vilenius	

Me tämän kuntalaisaloitteen numero 2728 (Tikkurilaan maauimala vuoteen 2020 mennessä) lukeneet ja allekirjoittaneet äänioikeutetut vantaalaiset osallistujat vaadimme, että Vantaan kaupunginvaltuusto käsittelee tämän kuntalaisaloitteen ja tekee siitä ko. aloitteen mukaisen myönteisen päätöksen.

Allekirjoituksella vahvistan olevani vantaalainen äänioikeutettu.

OSOITE	NIMI-SYNT.PVÄ	ALLEKIRJOITUS
[redacted]	[redacted]	[redacted]
	[redacted]	
	[redacted]	
	[redacted]	
	[redacted]	
	[redacted]	
	[redacted]	
	[redacted]	
	[redacted]	
	[redacted]	

Me tämän Juha Järän tekemän kuntalaisaloitteen numero 2786 (Tikkurilaan maauimala vuoteen 2020 mennessä) lukeneet ja allekirjoittaneet äänioikeutetut vantaalaiset osallistujat vaadimme, että Vantaan kaupunginvaltuusto käsittelee tämän kuntalaisaloitteen ja tekee siitä ko. aloitteen mukaisen myönteisen päätöksen.

Allekirjoituksella vahvistan olevani vantaalainen äänioikeutettu.

ALLEKIRJOITUS JA NIMENSELVENNYS	KOKO OSOITE	SYNT.PVÄ (EI LOPPUOSA)
[illegible]	[redacted]	
[illegible]		
Antti Koivisto		
SATU Järvenpää		
SATU JÄRVENPÄÄ		
PÄIVI MENTULA		
[illegible]		
MARKO MENTULA		
[illegible]		
ICARI NIEMI		
[illegible]		
JARI KOSKAN		
[illegible]		
Aino Jokelainen		
AINO JOKELAINEN		

Me tämän Juha Järän tekemän kuntalaisaloitteen numero 2786 (Tikkurilaan maauimala vuoteen 2020 mennessä) lukeneet ja allekirjoittaneet äänioikeutetut vantaalaiset osallistujat vaadimme, että Vantaan kaupunginvaltuusto käsittelee tämän kuntalaisaloitteen ja tekee siitä ko. aloitteen mukaisen myönteisen päätöksen.

Allekirjoituksella vahvistan olevani vantaalainen äänioikeutettu.

ALLEKIRJOITUS JA NIMENSELVENNYS	KOKO OSOITE	SYNT.PVÄ (EI LOPPUOSA)
Minna Husu MINNA HUSU	[redacted]	
[illegible] SANNA KAPANEN		
[illegible] Jenna Stenström		
Pirjo Jurvanen Pirjo Jurvanen		
Laila Ojanen		
Vesa Suni VESA SUNI		
Olli Minkkinen OLLI MINKKINEN		
JORMA SUHMINEN JORMA SUHMINEN		

Me tämän kuntalaisaloitteen numero 2728 (Tikkurilaan maauimala vuoteen 2020 mennessä) lukeneet ja allekirjoittaneet äänioikeutetut vantaalaiset osallistujat vaadimme, että Vantaan kaupunginvaltuusto käsittelee tämän kuntalaisaloitteen ja tekee siitä ko. aloitteen mukaisen myönteisen päätöksen.

Allekirjoituksella vahvistan olevani vantaalainen äänioikeutettu.

ALLEKIRJOITUS JA NIMENSELVENNYS	KOKO OSOITE	SYNT.PVÄ (EI LOPPUOSA)
ARI JUSSILA	[redacted]	
Anu Syvänne		
Tuomo Syvänne		
PIA HAVERI		
TOMI KIVISTÖ		
Risto Tornianen		
Janne Jokelainen		
Oiva Peura		

Me tämän Juha Järän tekemän kuntalaisaloitteen numero 2786 (Tikkurilaan maauimala vuoteen 2020 mennessä) lukeneet ja allekirjoittaneet äänioikeutetut vantaalaiset osallistujat vaadimme, että Vantaan kaupunginvaltuusto käsittelee tämän kuntalaisaloitteen ja tekee siitä ko. aloitteen mukaisen myönteisen päätöksen.

Allekirjoituksella vahvistan olevani vantaalainen äänioikeutettu.

ALLEKIRJOITUS JA NIMENSELVENNYS	KOKO OSOITE	SYNT.PVÄ (EI LOPPUOSA)
Johan Viitala JOHAN VIITALA	[redacted]	
Jade Wiberg		
Linda Ko		
NIKO DAHL		
Juha Koskela		
Rolf Wittman		
Saku Ranki		
SINIROOSA AALTO		

Me tämän Juha Järän tekemän kuntalaisaloitteen numero 2786 (Tikkurilaan maauimala vuoteen 2020 mennessä) lukeneet ja allekirjoittaneet äänioikeutetut vantaalaiset osallistujat vaadimme, että Vantaan kaupunginvaltuusto käsittelee tämän kuntalaisaloitteen ja tekee siitä ko. aloitteen mukaisen myönteisen päätöksen.

Allekirjoituksella vahvistan olevani vantaalainen äänioikeutettu.

ALLEKIRJOITUS JA NIMENSELVENNYS	KOKO OSOITE	SYNT.PVÄ (EI LOPPUOSA)
Tatiana Nikonova	[redacted]	
Anya Nikonova		
Miika Leinonen		
MAAKET INGRAM		
JONATHAN INGRAM		
Miia Nurmi		
Raul Priske		
KRISTO KOGGER		

Me tämän Juha Järän tekemän kuntalaisaloitteen numero 2786 (Tikkurilaan maauimala vuoteen 2020 mennessä) lukeneet ja allekirjoittaneet äänioikeutetut vantaalaiset osallistujat vaadimme, että Vantaan kaupunginvaltuusto käsittelee tämän kuntalaisaloitteen ja tekee siitä ko. aloitteen mukaisen myönteisen päätöksen.

Allekirjoituksella vahvistan olevani vantaalainen äänioikeutettu.

ALLEKIRJOITUS JA NIMENSELVENNYS	KOKO OSOITE	SYNT.PVÄ (EI LOPPUOSA)
Minja Hyttilä-Hopponen	[redacted]	
Jani Myllynen		
Tanja Myllynen		
Oona Westerlund		
Emmi Malkki		
Elmeri Malkki		
Emma Lappalainen		
Pale Pallikarva		
Kristiina Collan-Hämäläinen		
Kari Mikonsaari		

Me tämän Juha Järän tekemän kuntalaisaloitteen numero 2786 (Tikkurilaan maauimala vuoteen 2020 mennessä) lukeneet ja allekirjoittaneet äänioikeutetut vantaalaiset osallistujat vaadimme, että Vantaan kaupunginvaltuusto käsittelee tämän kuntalaisaloitteen ja tekee siitä ko. aloitteen mukaisen myönteisen päätöksen.

Allekirjoituksella vahvistan olevani vantaalainen äänioikeutettu.

ALLEKIRJOITUS JA NIMENSELVENNYS	KOKO OSOITE	SYNT.PVÄ (EI LOPPUOSA)
Marianne Väyrynen	[redacted]	
Emeli Kokkonen		
Pirjo Kyllönen		
Anni Sahi ARMI SAHI		
UWIZEYE [illegible]		
Maritta Konttivaara Maritta Konttivaara		
SHAMSHORA		
Matleena Joensuu		

Me tämän Juha Järän tekemän kuntalaisaloitteen numero 2786 (Tikkurilaan maauimala vuoteen 2020 mennessä) lukeneet ja allekirjoittaneet äänioikeutetut vantaalaiset osallistujat vaadimme, että Vantaan kaupunginvaltuusto käsittelee tämän kuntalaisaloitteen ja tekee siitä ko. aloitteen mukaisen myönteisen päätöksen.

Allekirjoituksella vahvistan olevani vantaalainen äänioikeutettu.

ALLEKIRJOITUS JA NIMENSELVENNYS	KOKO OSOITE	SYNT.PVÄ (EI LOPPUOSA)
Henna Ylitie	[redacted]	
PAULA MARJASALO		
NEA SINKKONEN		
TINA LÖNNQVIST		
Niina Vasar		
Birgitta Leppänen		
ANNELE PALOMÄKI		
SAMI TOURUNEN		

Me tämän Juha Järän tekemän kuntalaisaloitteen numero 2786 (Tikkurilaan maauimala vuoteen 2020 mennessä) lukeneet ja allekirjoittaneet äänioikeutetut vantaalaiset osallistujat vaadimme, että Vantaan kaupunginvaltuusto käsittelee tämän kuntalaisaloitteen ja tekee siitä ko. aloitteen mukaisen myönteisen päätöksen.

Allekirjoituksella vahvistan olevani vantaalainen äänioikeutettu.

ALLEKIRJOITUS JA NIMENSELVENNYS	KOKO OSOITE	SYNT PVÄ (ELI ORRUOSA)
Teemu Ahola Teemu Ahda	[redacted]	
Anna Vanis Anna Vanis		
Teija Anders Teija Andersen		
Eeva Hurme EEVA HURME		
Kalevi Helenius [signature]		
Eija Helenius Eija Helenius		
Seppo Huhtala Seppo Huhtala		
[signature] PIRJO LAMMINEN		

Me tämän Juha Järän tekemän kuntalaisaloitteen numero 2786 (Tikkurilaan maauimala vuoteen 2020 mennessä) lukeneet ja allekirjoittaneet äänioikeutetut vantaalaiset osallistujat vaadimme, että Vantaan kaupunginvaltuusto käsittelee tämän kuntalaisaloitteen ja tekee siitä ko. aloitteen mukaisen myönteisen päätöksen.

Allekirjoituksella vahvistan olevani vantaalainen äänioikeutettu.

ALLEKIRJOITUS JA NIMENSELVENNYS	KOKO OSOITE	SYNT.PVÄ (EI LOPPUOSA)
Marjo Soini Marjaana Karnijoki MARJAANA KARNIJOKI	[redacted]	
Kaetta Vuorinen KAETTA VUOZINEN		
Pirkko Kirelä Pirkko Kirelä		
Aila Paljakka AILA PALJAKKA		
Markku Merimoko Markku Merimoko		
Tiia R. TIIA RUOKOSALO		
Veikko Paavilainen Veikko Paavilainen		
Armas Mikkonen ARMAS MIKKONEN		

Me tämän Juha Järän tekemän kuntalaisaloitteen numero 2786 (Tikkurilaan maauimala vuoteen 2020 mennessä) lukeneet ja allekirjoittaneet äänioikeutetut vantaalaiset osallistujat vaadimme, että Vantaan kaupunginvaltuusto käsittelee tämän kuntalaisaloitteen ja tekee siitä ko. aloitteen mukaisen myönteisen päätöksen.

Allekirjoituksella vahvistan olevani vantaalainen äänioikeutettu.

ALLEKIRJOITUS JA NIMENSELVENNYS	KOKO OSOITE	SYNT PVÄ (ELLOPPUOSA)
MIINA HUOTARI	[redacted]	
Aleksi Hietamies		
Marja-Liisa Kaisla		
Marja-Liisa Kaisla		
Anitta Lappalainen		
Eva Lappi		
SUVI FORSELIUS		
VILLE OKÄVALKO		
J. Olenius		
J. Olenius		
KIVIKOMO MIKI		

Me tämän Juha Järän tekemän kuntalaisaloitteen numero 2786 (Tikkurilaan maauimala vuoteen 2020 mennessä) lukeneet ja allekirjoittaneet äänioikeutetut vantaalaiset osallistujat vaadimme, että Vantaan kaupunginvaltuusto käsittelee tämän kuntalaisaloitteen ja tekee siitä ko. aloitteen mukaisen myönteisen päätöksen.

Allekirjoituksella vahvistan olevani vantaalainen äänioikeutettu.

ALLEKIRJOITUS JA NIMENSELVENNYS	KOKO OSOITE	SYNT.PVÄ (EI LOPPUOSA)
SEPPO MURANEN	[redacted]	
Javi Ahonen		
TUULA LAPPALAINEN		
JUHA RILPINEN		
Henri Airikainen		
AINI ÅHLGEN		
Carici Bongs		
Savolainen Seppo		

Me tämän Juha Järän tekemän kuntalaisaloitteen numero 2786 (Tikkurilaan maauimala vuoteen 2020 mennessä) lukeneet ja allekirjoittaneet äänioikeutetut vantaalaiset osallistujat vaadimme, että Vantaan kaupunginvaltuusto käsittelee tämän kuntalaisaloitteen ja tekee siitä ko. aloitteen mukaisen myönteisen päätöksen.

Allekirjoituksella vahvistan olevani vantaalainen äänioikeutettu.

ALLEKIRJOITUS JA NIMENSELVENNYS	KOKO OSOITE	SYNT.PVÄ (EI LOPPUOSA)
JARMO SARIOLA	[redacted]	
TINO VESTERBACK		
KAKI MÄKELÄ		
Jessica Hallenberg		
Maarin Lehtinen		
Maarin Lehtinen		
Pia Ropponen		
Kyöstö Rükomen		
JARMO ROSSI		

Me tämän Juha Järän tekemän kuntalaisaloitteen numero 2786 (Tikkurilaan maauimala vuoteen 2020 mennessä) lukeneet ja allekirjoittaneet äänioikeutetut vantaalaiset osallistujat vaadimme, että Vantaan kaupunginvaltuusto käsittelee tämän kuntalaisaloitteen ja tekee siitä ko. aloitteen mukaisen myönteisen päätöksen.

Allekirjoituksella vahvistan olevani vantaalainen äänioikeutettu.

ALLEKIRJOITUS JA NIMENSELVENNYS	KOKO OSOITE	SYNT PVÄ (ELLOPPUOSA)
Anja Autjoki	[redacted]	
Anja Autjoki		
[illegible]		
Jari Päivärinta		
Van		
Luu THi Hong Van		
Juntunen Veikko		
Veikko Juntunen		
[illegible]		
01350 ANTTI HIDTALA		
[illegible]		
Katja Lehtle		
Jimma Tuomi		
Kimmo Tuomi-nen		
Katja Puhalainen		
Katja Puhalainen		

6

Me tämän Juha Järän tekemän kuntalaisaloitteen numero 2786 (Tikkurilaan maauimala vuoteen 2020 mennessä) lukeneet ja allekirjoittaneet äänioikeutetut vantaalaiset osallistujat vaadimme, että Vantaan kaupunginvaltuusto käsittelee tämän kuntalaisaloitteen ja tekee siitä ko. aloitteen mukaisen myönteisen päätöksen.

Allekirjoituksella vahvistan olevani vantaalainen äänioikeutettu.

ALLEKIRJOITUS JA NIMENSELVENNYS

BIZAN DAS

Toni Lampen

Risto Halonen

MIKA HAPPONEN

Mika Kuusisto

Arpo Papula

TÕNIS NIMMERFELDT

TERO MUOTKA

[redacted]

Me tämän Juha Järän tekemän kuntalaisaloitteen numero 2786 (Tikkurilaan maauimala vuoteen 2020 mennessä) lukeneet ja allekirjoittaneet äänioikeutetut vantaalaiset osallistujat vaadimme, että Vantaan kaupunginvaltuusto käsittelee tämän kuntalaisaloitteen ja tekee siitä ko. aloitteen mukaisen myönteisen päätöksen.

Allekirjoituksella vahvistan olevani vantaalainen äänioikeutettu.

ALLEKIRJOITUS JA NIMENSELVENNYS	KOKO OSOITE	SYNT PVÄ (ELLOPPUOSA)
[illegible] M. Holms	[redacted]	
Henrik Jansson		
[illegible]		
[illegible]		
HEIDI SJÖLUND		
[illegible]		
Antti Wolttan		
[illegible]		
Teemu Eerola		
[illegible] Joonas Lehtna		
Kosiakov		
Denis		
Kamil		
Figurski		

Me tämän Juha Järän tekemän kuntalaisaloitteen numero 2786 (Tikkurilaan maauimala vuoteen 2020 mennessä) lukeneet ja allekirjoittaneet äänioikeutetut vantaalaiset osallistujat vaadimme, että Vantaan kaupunginvaltuusto käsittelee tämän kuntalaisaloitteen ja tekee siitä ko. aloitteen mukaisen myönteisen päätöksen.

Allekirjoituksella vahvistan olevani vantaalainen äänioikeutettu.

ALLEKIRJOITUS JA NIMENSELVENNYS	KOKO OSOITE	SYNT.PVÄ (EI LOPPUOSA)
Tuula Tuovinen Tuula Tuovinen	[redacted]	
Niina Puttonen		
Veera Ahola Veera Ahola		
J. Ulmala		
Leena Hotti		
R. Vaatäinen		
Ranko Tiganov		

Me tämän Juha Järän tekemän kuntalaisaloitteen numero 2786 (Tikkurilaan maauimala vuoteen 2020 mennessä) lukeneet ja allekirjoittaneet äänioikeutetut vantaalaiset osallistujat vaadimme, että Vantaan kaupunginvaltuusto käsittelee tämän kuntalaisaloitteen ja tekee siitä ko. aloitteen mukaisen myönteisen päätöksen.

Allekirjoituksella vahvistan olevani vantaalainen äänioikeutettu.

ALLEKIRJOITUS JA NIMENSELVENNYS	KOKO OSOITE	SYNT. PVÄ (EI LOPPUUSSA)
Ahmed Mahmud	[redacted]	
Tarja Väisänen		
Tarja Väisänen		
Riitta Kortelainen		
Riitta Kortelainen		
Veikko Anna		
Veikko Anna		
Indrek Rõigas		
Axel Honkaniemi		
Axel Honkaniemi		
Hanna Niukkanen		
Hanna Niukkanen		
Saija Ylinen		
Saija Ylinen		

Me tämän Juha Järän tekemän kuntalaisaloitteen numero 2786 (Tikkurilaan maauimala vuoteen 2020 mennessä) lukeneet ja allekirjoittaneet äänioikeutetut vantaalaiset osallistujat vaadimme, että Vantaan kaupunginvaltuusto käsittelee tämän kuntalaisaloitteen ja tekee siitä ko. aloitteen mukaisen myönteisen päätöksen.

Allekirjoituksella vahvistan olevani vantaalainen äänioikeutettu.

ALLEKIRJOITUS JA NIMENSELVENNYS	KOKO OSOITE	SYNT.PVÄ (EI LOPPUOSA)
JANNE VEPSÄLÄINEN	[redacted]	
Hanna Repo		
Kristina Koscheev		
Pasi Korhonen		
ILVES Ylva		
ILVES Anssi		
Viktorija Kondrafjeva		
Chasins Jevgenij		

Me tämän Juha Järän tekemän kuntalaisaloitteen numero 2786 (Tikkurilaan maauimala vuoteen 2020 mennessä) lukeneet ja allekirjoittaneet äänioikeutetut vantaalaiset osallistujat vaadimme, että Vantaan kaupunginvaltuusto käsittelee tämän kuntalaisaloitteen ja tekee siitä ko. aloitteen mukaisen myönteisen päätöksen.

Allekirjoituksella vahvistan olevani vantaalainen äänioikeutettu.

ALLEKIRJOITUS JA NIMENSELVENNYS	KOKO OSOITE	SYNT.PVÄ (EI LOPPUOSA)
Laura Vuotala	[redacted]	
Laura Vuotala		
Essi Varonen		
Viktori Morozov		
Tino Kuusisto		
12.05.64		
Jekaterina Vanilyeva		
Markku Soininen		
Marjatta Kettunen		

Me tämän Juha Järän tekemän kuntalaisaloitteen numero 2786 (Tikkurilaan maauimala vuoteen 2020 mennessä) lukeneet ja allekirjoittaneet äänioikeutetut vantaalaiset osallistujat vaadimme, että Vantaan kaupunginvaltuusto käsittelee tämän kuntalaisaloitteen ja tekee siitä ko. aloitteen mukaisen myönteisen päätöksen.

Allekirjoituksella vahvistan olevani vantaalainen äänioikeutettu.

ALLEKIRJOITUS JA NIMENSELVENNYS	KOKO OSOITE	SYNT.PVÄ (EI LOPPUOSA)
ASSA USVAKARI	[redacted]	
Septo Pellinen		
Margatta Pellinen		
JARI TAPANI		
Emmi Tikkala		
EMMI TIKKALA		
Saara Sarajäni		
MISKA VÄISÄNEN		
Timo Liiri		
Nordström Rolf		
— " —		

Me tämän Juha Järän tekemän kuntalaisaloitteen numero 2786 (Tikkurilaan maauimala vuoteen 2020 mennessä) lukeneet ja allekirjoittaneet äänioikeutetut vantaalaiset osallistujat vaadimme, että Vantaan kaupunginvaltuusto käsittelee tämän kuntalaisaloitteen ja tekee siitä ko. aloitteen mukaisen myönteisen päätöksen.

Allekirjoituksella vahvistan olevani vantaalainen äänioikeutettu.

ALLEKIRJOITUS JA NIMENSELVENNYS	KOKO OSOITE	SYNT.PVÄ (EI LOPPUOSA)
Mika Huotari MIKA HUOTARI	[redacted]	
Jussi Vihinen		
A. Kattilomäki		
Jenni Saari		
Nina Lahin		
Margareta Leino Margareta Leino		
Annika Sulland Sulland		
Merja Sulland		

Me tämän Juha Järän tekemän kuntalaisaloitteen numero 2786 (Tikkurilaan maauimala vuoteen 2020 mennessä) lukeneet ja allekirjoittaneet äänioikeutetut vantaalaiset osallistujat vaadimme, että Vantaan kaupunginvaltuusto käsittelee tämän kuntalaisaloitteen ja tekee siitä ko. aloitteen mukaisen myönteisen päätöksen.

Allekirjoituksella vahvistan olevani vantaalainen äänioikeutettu.

ALLEKIRJOITUS JA NIMENSELVENNYS	KOKO OSOITE	SYNT.PVÄ (EI LOPPUOSA)
Elina Kinnunen ELINA KINNUNEN	[redacted]	
TERHI VIIKKI		
PRIIT SEAP		
Emmi Honkanen		
Jaago Mägi		
MARI-LIIS MÄGI		
Miina Westman		
Päivi Nykom		

Me tämän Juha Järän tekemän kuntalaisaloitteen numero 2786 (Tikkurilaan maauimala vuoteen 2020 mennessä) lukeneet ja allekirjoittaneet äänioikeutetut vantaalaiset osallistujat vaadimme, että Vantaan kaupunginvaltuusto käsittelee tämän kuntalaisaloitteen ja tekee siitä ko. aloitteen mukaisen myönteisen päätöksen.

Allekirjoituksella vahvistan olevani vantaalainen äänioikeutettu.

ALLEKIRJOITUS JA NIMENSELVENNYS	KOKO OSOITE	SYNT.PVÄ (EI LOPPUOSA)
[redacted]	[redacted]	[redacted]

Me tämän Juha Järän tekemän kuntalaisaloitteen numero 2786 (Tikkurilaan maauimala vuoteen 2020 mennessä) lukeneet ja allekirjoittaneet äänioikeutetut vantaalaiset osallistujat vaadimme, että Vantaan kaupunginvaltuusto käsittelee tämän kuntalaisaloitteen ja tekee siitä ko. aloitteen mukaisen myönteisen päätöksen.

Allekirjoituksella vahvistan olevani vantaalainen äänioikeutettu.

ALLEKIRJOITUS JA NIMENSELVENNYS	KOKO OSOITE	SYNT.PVÄ (EI LOPPUOSA)
[redacted]	[redacted]	[redacted]

Me tämän Juha Järän tekemän kuntalaisaloitteen numero 2786 (Tikkurilaan maauimala vuoteen 2020 mennessä) lukeneet ja allekirjoittaneet äänioikeutetut vantaalaiset osallistujat vaadimme, että Vantaan kaupunginvaltuusto käsittelee tämän kuntalaisaloitteen ja tekee siitä ko. aloitteen mukaisen myönteisen päätöksen.

Allekirjoituksella vahvistan olevani vantaalainen äänioikeutettu.

ALLEKIRJOITUS JA NIMENSELVENNYS	KOKO OSOITE	SYNT.PVÄ (EI LOPPUOSA)
Lida Korhonen lida korhonen	[redacted]	
Mika Jämsen		
MINNA JÄMSEN		
Tiina Keväjärvi		
Eva Kiemola		
HEIDI YISRAEL		
Aye Peyhim		
Kati Vesterinen		

Me tämän Juha Järän tekemän kuntalaisaloitteen numero 2786 (Tikkurilaan maauimala vuoteen 2020 mennessä) lukeneet ja allekirjoittaneet äänioikeutetut vantaalaiset osallistujat vaadimme, että Vantaan kaupunginvaltuusto käsittelee tämän kuntalaisaloitteen ja tekee siitä ko. aloitteen mukaisen myönteisen päätöksen.

Allekirjoituksella vahvistan olevani vantaalainen äänioikeutettu.

ALLEKIRJOITUS JA NIMENSELVENNYS	KOKO OSOITE	SYNT.PVÄ (EI LOPPUOSA)
Matti Ekholm	[redacted]	
Sami Latvasalo		
Narayan Gautam		
Hazbije Zogjani		
Marko Kaunisaho		
Riitta Salo RIITTA SALO		
Tarja Palkama Tarja Palkama		
RISTO PALKAMA		

Me tämän Juha Järän tekemän kuntalaisaloitteen numero 2786 (Tikkurilaan maauimala vuoteen 2020 mennessä) lukeneet ja allekirjoittaneet äänioikeutetut vantaalaiset osallistujat vaadimme, että Vantaan kaupunginvaltuusto käsittelee tämän kuntalaisaloitteen ja tekee siitä ko. aloitteen mukaisen myönteisen päätöksen.

Allekirjoituksella vahvistan olevani vantaalainen äänioikeutettu.

ALLEKIRJOITUS JA NIMENSELVENNYS	KOKO OSOITE	SYNT.PVÄ (EI LOPPUOSA)
Jenna Karppi Jenna Karppi	[redacted]	
Tarja Harkkainen Tarja Harkkainen		
Nina Kuronen Nina Kuronen		
Jari Holopainen		
Minna Jaakola MINNA JAAKOLA		
MUDOTTENOH.M		
Jorma Knopp JORMA KNOPP		
Juhani Alkio JUHANI ALKIO		

Me tämän Juha Järän tekemän kuntalaisaloitteen numero 2786 (Tikkurilaan maauimala vuoteen 2020 mennessä) lukeneet ja allekirjoittaneet äänioikeutetut vantaalaiset osallistujat vaadimme, että Vantaan kaupunginvaltuusto käsittelee tämän kuntalaisaloitteen ja tekee siitä ko. aloitteen mukaisen myönteisen päätöksen.

Allekirjoituksella vahvistan olevani vantaalainen äänioikeutettu.

ALLEKIRJOITUS JA NIMENSELVENNYS	KOKO OSOITE	SYNT.PVÄ (EI LOPPUOSA)
JEREMIAS HALONEN	[redacted]	
MARKUS ELO		
Marja Leena Lahti MARJA-LEENA LAHTI		
JUHA ESKELINEN		
Heini Häidmaa		
MILKO VILJA		
Anne-Mari Holopainen		
Maria Paavilainen		

Me tämän Juha Järän tekemän kuntalaisaloitteen numero 2786 (Tikkurilaan maauimala vuoteen 2020 mennessä) lukeneet ja allekirjoittaneet äänioikeutetut vantaalaiset osallistujat vaadimme, että Vantaan kaupunginvaltuusto käsittelee tämän kuntalaisaloitteen ja tekee siitä ko. aloitteen mukaisen myönteisen päätöksen.

Allekirjoituksella vahvistan olevani vantaalainen äänioikeutettu.

ALLEKIRJOITUS JA NIMENSELVENNYS	KOKO OSOITE	SYNT.PVÄ (EI LOPPUOSA)
JUHA PUNNONEN	[redacted]	
Liisa Siniketo		
Merja Eld		
Henri Hiltunen		
IKALEV I VIRTANEN		
Henna Hawkainen		
Erica Mikkonen		

Me tämän Juha Järän tekemän kuntalaisaloitteen numero 2786 (Tikkurilaan maauimala vuoteen 2020 mennessä) lukeneet ja allekirjoittaneet äänioikeutetut vantaalaiset osallistujat vaadimme, että Vantaan kaupunginvaltuusto käsittelee tämän kuntalaisaloitteen ja tekee siitä ko. aloitteen mukaisen myönteisen päätöksen.

Allekirjoituksella vahvistan olevani vantaalainen äänioikeutettu.

ALLEKIRJOITUS JA NIMENSELVENNYS	KOKO OSOITE	SYNT.PVÄ (EI LOPPUOSA)
Zou Delong	[redacted]	
Zou Delong		
Tero Junkkila		
Tero		
Eino Piisilä		
Elia Dunnone		
Pivet Aam		
Eija Vuorela		
Eija Vuorela		
Matti Vuorela		
Matti Vuorela		
Miisa Kajalainen		
Miisa Kajalainen		

Me tämän Juha Järän tekemän kuntalaisaloitteen numero 2786 (Tikkurilaan maauimala vuoteen 2020 mennessä) lukeneet ja allekirjoittaneet äänioikeutetut vantaalaiset osallistujat vaadimme, että Vantaan kaupunginvaltuusto käsittelee tämän kuntalaisaloitteen ja tekee siitä ko. aloitteen mukaisen myönteisen päätöksen.

Allekirjoituksella vahvistan olevani vantaalainen äänioikeutettu.

ALLEKIRJOITUS JA NIMENSELVENNYS	KOKO OSOITE	SYNT.PVÄ (EI LOPPUOSA)
Johanna Linden JOHANNA LINDEN	[redacted]	
Eila Suomi Eila Suomi		
Annukka Autti Annukka Autti		
Juha Salonen JUHA SALONEN		
Ken Linden Ken Linden		
Lauri Sarjanen LAURI SARJANEN		
Joakim Streng JOAKIM STRENG		
Petteri Järvinen PETTERI JÄRVINEN		

Me tämän Juha Järän tekemän kuntalaisaloitteen numero 2786 (Tikkurilaan maauimala vuoteen 2020 mennessä) lukeneet ja allekirjoittaneet äänioikeutetut vantaalaiset osallistujat vaadimme, että Vantaan kaupunginvaltuusto käsittelee tämän kuntalaisaloitteen ja tekee siitä ko. aloitteen mukaisen myönteisen päätöksen.

Allekirjoituksella vahvistan olevani vantaalainen äänioikeutettu.

ALLEKIRJOITUS JA NIMENSELVENNYS	KOKO OSOITE	SYNT.PVÄ (EI LOPPUOSA)
Jarkko Kinnunen	[redacted]	
Nelli Makkonen		
Pasi Nillukka		
Janne Niemi		
Heidi Peltola		
Slawomir Hrestak		

Me tämän Juha Järän tekemän kuntalaisaloitteen numero 2786 (Tikkurilaan maauimala vuoteen 2020 mennessä) lukeneet ja allekirjoittaneet äänioikeutetut vantaalaiset osallistujat vaadimme, että Vantaan kaupunginvaltuusto käsittelee tämän kuntalaisaloitteen ja tekee siitä ko. aloitteen mukaisen myönteisen päätöksen.

Allekirjoituksella vahvistan olevani vantaalainen äänioikeutettu.

ALLEKIRJOITUS JA NIMENSELVENNYS	KOKO OSOITE	SYNT.PVÄ (EI LOPPUOSA)
Siiri Juutilainen SIIRI JUUTILAINEN	[redacted]	
Inna Petrova Inna Petro		
M-L Tynkkynen		
JANI SUOMI JANI SUOMI		
Jasmin Tuiro Jasmin Tuiro		
Heli Lange		
Hannele Patanen HANNELE PATANEN		
Hallie Fortuna Fortuna		

Me tämän Juha Järän tekemän kuntalaisaloitteen numero 2786 (Tikkurilaan maauimala vuoteen 2020 mennessä) lukeneet ja allekirjoittaneet äänioikeutetut vantaalaiset osallistujat vaadimme, että Vantaan kaupunginvaltuusto käsittelee tämän kuntalaisaloitteen ja tekee siitä ko. aloitteen mukaisen myönteisen päätöksen.

Allekirjoituksella vahvistan olevani vantaalainen äänioikeutettu.

ALLEKIRJOITUS JA NIMENSELVENNYS	KOKO OSOITE	SYNT.PVÄ (EI LOPPUOSA)
Anderson Elena	[redacted]	
Hanna Niskanen		
Milja Kuikka		
Samu Jaakola		
Miika Kokkonen		
Benjamin [illegible]		
ASTRID DUTT		
HELENA SARELA		

Me tämän Juha Järän tekemän kuntalaisaloitteen numero 2786 (Tikkurilaan maauimala vuoteen 2020 mennessä) lukeneet ja allekirjoittaneet äänioikeutetut vantaalaiset osallistujat vaadimme, että Vantaan kaupunginvaltuusto käsittelee tämän kuntalaisaloitteen ja tekee siitä ko. aloitteen mukaisen myönteisen päätöksen.

Allekirjoituksella vahvistan olevani vantaalainen äänioikeutettu.

ALLEKIRJOITUS JA NIMENSELVENNYS	KOKO OSOITE	SYNT.PVÄ (EI LOPPUOSA)
Benaouich Mari	[redacted]	
HENNA SAARELA		
TIINA HÄRÖNEN		
TAINA JULKUNEN		
Hanna Hänonen		
Sanna-Kaisa Kaikkonen		
Susanna Melander		
Johannes Melander		

Me tämän Juha Järän tekemän kuntalaisaloitteen numero 2786 (Tikkurilaan maauimala vuoteen 2020 mennessä) lukeneet ja allekirjoittaneet äänioikeutetut vantaalaiset osallistujat vaadimme, että Vantaan kaupunginvaltuusto käsittelee tämän kuntalaisaloitteen ja tekee siitä ko. aloitteen mukaisen myönteisen päätöksen.

Allekirjoituksella vahvistan olevani vantaalainen äänioikeutettu.

ALLEKIRJOITUS JA ~~NIM~~ENSELVENNYS	KOKO OSOITE	SYNT.PVÄ (EI LOPPUOSA)
Jouni Koskensalo	[redacted]	
Erja Vainio		
Sari Törkkä		
Anne Partanen Anne Partanen		
JOHANNA PÄÄSIMÄA Johanna Pääsimää		
JOONAS HINKULA		
~~Georg Belokurov~~		
Georg Belokurov		
JULI ALATALO		
JULIA AHONEN		

Me tämän Juha Järän tekemän kuntalaisaloitteen numero 2786 (Tikkurilaan maauimala vuoteen 2020 mennessä) lukeneet ja allekirjoittaneet äänioikeutetut vantaalaiset osallistujat vaadimme, että Vantaan kaupunginvaltuusto käsittelee tämän kuntalaisaloitteen ja tekee siitä ko. aloitteen mukaisen myönteisen päätöksen.

Allekirjoituksella vahvistan olevani vantaalainen äänioikeutettu.

ALLEKIRJOITUS JA NIMENSELVENNYS	KOKO OSOITE	SYNT.PVÄ (EI LOPPUOSA)
D-M. Halme	[redacted]	
D-M HALME		
[illegible]		
JARNO CLAREN		
[illegible]		
Päivi Vuotalo		
[illegible]		
Pentti Lauronc		
[illegible]		
Henri Huhmarni e		
[illegible]		
AAKE ANDERSSON		
[illegible]		
TIMO OLANDER		
[illegible]		
Kirsti Mononen		

Me tämän Juha Järän tekemän kuntalaisaloitteen numero 2786 (Tikkurilaan maauimala vuoteen 2020 mennessä) lukeneet ja allekirjoittaneet äänioikeutetut vantaalaiset osallistujat vaadimme, että Vantaan kaupunginvaltuusto käsittelee tämän kuntalaisaloitteen ja tekee siitä ko. aloitteen mukaisen myönteisen päätöksen.

Allekirjoituksella vahvistan olevani vantaalainen äänioikeutettu.

ALLEKIRJOITUS JA NIMENSELVENNYS	KOKO OSOITE	SYNT.PVÄ (EI LOPPUOSA)
[redacted]	[redacted]	[redacted]

Me tämän Juha Järän tekemän kuntalaisaloitteen numero 2786 (Tikkurilaan maauimala vuoteen 2020 mennessä) lukeneet ja allekirjoittaneet äänioikeutetut vantaalaiset osallistujat vaadimme, että Vantaan kaupunginvaltuusto käsittelee tämän kuntalaisaloitteen ja tekee siitä ko. aloitteen mukaisen myönteisen päätöksen.

Allekirjoituksella vahvistan olevani vantaalainen äänioikeutettu.

ALLEKIRJOITUS JA NIMENSELVENNYS	KOKO OSOITE	SYNT.PVÄ (EI LOPPUOSA)
JAMI KANDELIN	[redacted]	
JUHA LAAKSONEN		
Hannaleena Kurola		
JANI HARJULA		
SAMI LIPPONEN		
VILLE RORVAIVE		
Sanne Onkamo		
TANJA PARKKI		

Me tämän Juha Järän tekemän kuntalaisaloitteen numero 2786 (Tikkurilaan maauimala vuoteen 2020 mennessä) lukeneet ja allekirjoittaneet äänioikeutetut vantaalaiset osallistujat vaadimme, että Vantaan kaupunginvaltuusto käsittelee tämän kuntalaisaloitteen ja tekee siitä ko. aloitteen mukaisen myönteisen päätöksen.

Allekirjoituksella vahvistan olevani vantaalainen äänioikeutettu.

ALLEKIRJOITUS JA NIMENSELVENNYS	KOKO OSOITE	SYNT.PVÄ (ELI OPPILOSA)
Jarmo Talja JARMO TALJA	[redacted]	
Carola Hänninen CAROLA HÄNNINEN		
Merja Ikonen Merja Ikonen		
Sirkka-Liisa Pellikainen Sirkka-Liisa Pellikainen		
Anna-Maria Seppälä Anna-Maria Seppälä		
Emma Hakkarainen Emma Hakkarainen		
Marja Hänninen Marja Hänninen		
Petri Nyqvist Petri Nyqvist		

Me tämän Juha Järän tekemän kuntalaisaloitteen numero 2786 (Tikkurilaan maauimala vuoteen 2020 mennessä) lukeneet ja allekirjoittaneet äänioikeutetut vantaalaiset osallistujat vaadimme, että Vantaan kaupunginvaltuusto käsittelee tämän kuntalaisaloitteen ja tekee siitä ko. aloitteen mukaisen myönteisen päätöksen.

Allekirjoituksella vahvistan olevani vantaalainen äänioikeutettu.

ALLEKIRJOITUS JA NIMENSELVENNYS	KOKO OSOITE	SYNT.PVÄ (EI LOPPUOSA)
Nina Rantala Nina Rantala	[redacted]	
Ulla Puustinen ULLA PUUSTINEN		
Tuomo Virtala Tuomo Virtala		
Miina Koivikko [illegible]		
[illegible] [illegible]		
Mariyana Seppä [illegible]		
[illegible] Antti Virtanen		
[illegible] R. SALOMAA		

Me tämän Juha Järän tekemän kuntalaisaloitteen numero 2786 (Tikkurilaan maauimala vuoteen 2020 mennessä) lukeneet ja allekirjoittaneet äänioikeutetut vantaalaiset osallistujat vaadimme, että Vantaan kaupunginvaltuusto käsittelee tämän kuntalaisaloitteen ja tekee siitä ko. aloitteen mukaisen myönteisen päätöksen.

Allekirjoituksella vahvistan olevani vantaalainen äänioikeutettu.

ALLEKIRJOITUS JA NIMENSELVENNYS	KOKO OSOITE	SYNT.PVÄ (EI LOPPUOSA)
Anna Mechetenici	[redacted]	
Ella Lindquist		
Senni Sollo-Drammeh		
ANNI PERIKANGAS		
Kati Lehto		
Tiia Ikonen		
Olli Ikonen		
RIKU LEHTO		

Me tämän Juha Järän tekemän kuntalaisaloitteen numero 2786 (Tikkurilaan maauimala vuoteen 2020 mennessä) lukeneet ja allekirjoittaneet äänioikeutetut vantaalaiset osallistujat vaadimme, että Vantaan kaupunginvaltuusto käsittelee tämän kuntalaisaloitteen ja tekee siitä ko. aloitteen mukaisen myönteisen päätöksen.

Allekirjoituksella vahvistan olevani vantaalainen äänioikeutettu.

ALLEKIRJOITUS JA NIMENSELVENNYS	KOKO OSOITE	SYNT.PVÄ (EI LOPPUOSA)
Tuomo Herstoi	[redacted]	
Ari Koli		
Kimmo Piirainen		
Joonas Kallio		
Anni Aaltonen		
Ari Sakala		
Rosa Holm Atm		
Mia Kvitonen		

Me tämän Juha Järän tekemän kuntalaisaloitteen numero 2786 (Tikkurilaan maauimala vuoteen 2020 mennessä) lukeneet ja allekirjoittaneet äänioikeutetut vantaalaiset osallistujat vaadimme, että Vantaan kaupunginvaltuusto käsittelee tämän kuntalaisaloitteen ja tekee siitä ko. aloitteen mukaisen myönteisen päätöksen.

Allekirjoituksella vahvistan olevani vantaalainen äänioikeutettu.

ALLEKIRJOITUS JA NIMENSELVENNYS	KOKO OSOITE	SYNT.PVÄ (EI LOPPUOSA)
K. Touhonen	[redacted]	
Karitta Touhonen		
Merja Färm		
Kerstin Försti		
Kerstin Försti		
MARI VAARANEN		
PAIVI UTH		
Tarja Leppänen		
Osten Lehtinen		
Jaana Kuokka		

Me tämän Juha Järän tekemän kuntalaisaloitteen numero 2786 (Tikkurilaan maauimala vuoteen 2020 mennessä) lukeneet ja allekirjoittaneet äänioikeutetut vantaalaiset osallistujat vaadimme, että Vantaan kaupunginvaltuusto käsittelee tämän kuntalaisaloitteen ja tekee siitä ko. aloitteen mukaisen myönteisen päätöksen.

Allekirjoituksella vahvistan olevani vantaalainen äänioikeutettu.

ALLEKIRJOITUS JA NIMENSELVENNYS	KOKO OSOITE	SYNT.PVÄ (EI LOPPUOSA)
SAMI KUOKKA	[redacted]	
TIINA HALMEVUO		
Anna Tapania		
TAPIO SAVOLAINEN		
Anu Viharainen		
MARJATTA RÖPPÄNEN		
Olli Piippola		
EIINA MIETTINEN		

Me tämän Juha Järän tekemän kuntalaisaloitteen numero 2786 (Tikkurilaan maauimala vuoteen 2020 mennessä) lukeneet ja allekirjoittaneet äänioikeutetut vantaalaiset osallistujat vaadimme, että Vantaan kaupunginvaltuusto käsittelee tämän kuntalaisaloitteen ja tekee siitä ko. aloitteen mukaisen myönteisen päätöksen.

Allekirjoituksella vahvistan olevani vantaalainen äänioikeutettu.

ALLEKIRJOITUS JA NIMENSELVENNYS	KOKO OSOITE	SYNT.PVÄ (EI LOPPUOSA)
Timo Liukkonen	[redacted]	
Matti Heinonen		
SEIJA PIIRAINEN		
P. LIUKKONEN		
R. Sipilä		
J. Pietilä		
J. Varpainen		
A. TURTIAINEN		

Me tämän Juha Järän tekemän kuntalaisaloitteen numero 2786 (Tikkurilaan maauimala vuoteen 2020 mennessä) lukeneet ja allekirjoittaneet äänioikeutetut vantaalaiset osallistujat vaadimme, että Vantaan kaupunginvaltuusto käsittelee tämän kuntalaisaloitteen ja tekee siitä ko. aloitteen mukaisen myönteisen päätöksen.

Allekirjoituksella vahvistan olevani vantaalainen äänioikeutettu.

ALLEKIRJOITUS JA NIMENSELVENNYS	KOKO OSOITE	SYNT.PVÄ (EI LOPPUOSA)
Tiina Häkkinen	[redacted]	
Jukka Soviljärvi		
ELIAS NEUVONEN		
[illegible]		
[illegible]		
REETTA LAAKSO		
Tuula Jäppinen		
ELINA NOUSIAINEN		
[illegible]		
MIKA PIRTTIMAA		

Me tämän Juha Järän tekemän kuntalaisaloitteen numero 2786 (Tikkurilaan maauimala vuoteen 2020 mennessä) lukeneet ja allekirjoittaneet äänioikeutetut vantaalaiset osallistujat vaadimme, että Vantaan kaupunginvaltuusto käsittelee tämän kuntalaisaloitteen ja tekee siitä ko. aloitteen mukaisen myönteisen päätöksen.

Allekirjoituksella vahvistan olevani vantaalainen äänioikeutettu.

ALLEKIRJOITUS JA NIMENSELVENNYS	KOKO OSOITE	SYNT.PVÄ (EI LOPPUOSA)
Daana Lindfors Daana Lindfors	[redacted]	
Riitta Kilpeläinen Riitta Kilpeläinen		
Tuula K Tuula Koskinen		
Jukka Kulonen Jukka-Pekka Kulonen		
Merja Havia Merja Havia		
Jesse Pesonen Jesse Pesonen		
Atlas Riatson Atlas Riatson		
Mirja Tykkä Mirja Tykkä		

Me tämän Juha Järän tekemän kuntalaisaloitteen numero 2786 (Tikkurilaan maauimala vuoteen 2020 mennessä) lukeneet ja allekirjoittaneet äänioikeutetut vantaalaiset osallistujat vaadimme, että Vantaan kaupunginvaltuusto käsittelee tämän kuntalaisaloitteen ja tekee siitä ko. aloitteen mukaisen myönteisen päätöksen.

Allekirjoituksella vahvistan olevani vantaalainen äänioikeutettu.

ALLEKIRJOITUS JA NIMENSELVENNYS	KOKO OSOITE	SYNT.PVÄ (EI LOPPUOSA)
SANDSTRÖM C-S	[redacted]	
Anneli Taavila		
Laura Aho		
Jukka Ollonen		
Maria Indrea		
ANNA OVANZATA		
Kaisa Tiainen		
Majlinda Mikullova		

Me tämän Juha Järän tekemän kuntalaisaloitteen numero 2786 (Tikkurilaan maauimala vuoteen 2020 mennessä) lukeneet ja allekirjoittaneet äänioikeutetut vantaalaiset osallistujat vaadimme, että Vantaan kaupunginvaltuusto käsittelee tämän kuntalaisaloitteen ja tekee siitä ko. aloitteen mukaisen myönteisen päätöksen.

Allekirjoituksella vahvistan olevani vantaalainen äänioikeutettu.

ALLEKIRJOITUS JA NIMENSELVENNYS	KOKO OSOITE	SYNT.PVÄ (EI LOPPUOSA)
Lassi Jyrinsalo	[redacted]	
Tuna Häkkinen		
Sofia Kansäkoski		
SOFIA KANSÄKOSKI		
Jere Lindfors		
Jere Lindfors		
Ari Saltonen		
Kori Lindfors		
ZILALI		
Khanda		

Me tämän Juha Järän tekemän kuntalaisaloitteen numero 2786 (Tikkurilaan maauimala vuoteen 2020 mennessä) lukeneet ja allekirjoittaneet äänioikeutetut vantaalaiset osallistujat vaadimme, että Vantaan kaupunginvaltuusto käsittelee tämän kuntalaisaloitteen ja tekee siitä ko. aloitteen mukaisen myönteisen päätöksen.

Allekirjoituksella vahvistan olevani vantaalainen äänioikeutettu.

ALLEKIRJOITUS JA NIMENSELVENNYS	KOKO OSOITE	SYNT.PVÄ (EI LOPPUOSA)
ELINA KALLUNKI	[redacted]	
ESAT MIKULLOV		
ANNE AYDOGAN		
Anita Ranta		
RAIK LUKSEPP		
Markett Hakkarainen		
VIRPI AALTONEN Virpi Aaltonen		
KARI MEHTONEN		

Me tämän Juha Järän tekemän kuntalaisaloitteen numero 2786 (Tikkurilaan maauimala vuoteen 2020 mennessä) lukeneet ja allekirjoittaneet äänioikeutetut vantaalaiset osallistujat vaadimme, että Vantaan kaupunginvaltuusto käsittelee tämän kuntalaisaloitteen ja tekee siitä ko. aloitteen mukaisen myönteisen päätöksen.

Allekirjoituksella vahvistan olevani vantaalainen äänioikeutettu.

ALLEKIRJOITUS JA NIMENSELVENNYS	KOKO OSOITE	SYNT.PVÄ (EI LOPPUOSA)
Eevita Saaloste Eevita Saaloste	[redacted]	
Kirsti Maikola KIRSTI MAIKOLA		
Marketta Kiviaho MARKETTA KIVIAHO		
Jouko Juppala JOUKO JUPPALA		
Antonevich Elena Antonevich		
K. Lehto Kirsi Lehto		
Mirja Kainulainen Mirja Kainulainen		
Hannele Villikka Hannele Villikka		

Me tämän Juha Järän tekemän kuntalaisaloitteen numero 2786 (Tikkurilaan maauimala vuoteen 2020 mennessä) lukeneet ja allekirjoittaneet äänioikeutetut vantaalaiset osallistujat vaadimme, että Vantaan kaupunginvaltuusto käsittelee tämän kuntalaisaloitteen ja tekee siitä ko. aloitteen mukaisen myönteisen päätöksen.

Allekirjoituksella vahvistan olevani vantaalainen äänioikeutettu.

ALLEKIRJOITUS JA NIMENSELVENNYS	KOKO OSOITE	SYNT.PVÄ (EI LOPPUOSA)
HANS HEDMAN	[redacted]	
RAIJA NEVANDER		
TUOMAS RASINPERI		
TOMI RANTANEN		
RIKU HUTTUNEN		
Maria Lemmetty		
PIRJO VALTONEN		
Ville Hirvonen		

Me tämän Juha Järän tekemän kuntalaisaloitteen numero 2786 (Tikkurilaan maauimala vuoteen 2020 mennessä) lukeneet ja allekirjoittaneet äänioikeutetut vantaalaiset osallistujat vaadimme, että Vantaan kaupunginvaltuusto käsittelee tämän kuntalaisaloitteen ja tekee siitä ko. aloitteen mukaisen myönteisen päätöksen.

Allekirjoituksella vahvistan olevani vantaalainen äänioikeutettu.

ALLEKIRJOITUS JA NIMENSELVENNYS	KOKO OSOITE	SYNT.PVÄ (EI LOPPUOSA)
Laura Ainetdin LAURA AINETDIN	[redacted]	
Ali Ainetdin Ali Ainetdin		
Tiina Paasolainen Tiina Paasolainen		
Olivia Niemi Olivia Niemi		
JARI MARTIKAINEN Jari Martikainen		
JANINA TEERIOJA Janina Teerioja		
Hehtikki Martikainen Hehtikki Martikainen		
TIINA VAARAMA Tiina Vaarama		

Me tämän Juha Järän tekemän kuntalaisaloitteen numero 2786 (Tikkurilaan maauimala vuoteen 2020 mennessä) lukeneet ja allekirjoittaneet äänioikeutetut vantaalaiset osallistujat vaadimme, että Vantaan kaupunginvaltuusto käsittelee tämän kuntalaisaloitteen ja tekee siitä ko. aloitteen mukaisen myönteisen päätöksen.

Allekirjoituksella vahvistan olevani vantaalainen äänioikeutettu.

ALLEKIRJOITUS JA NIMENSELVENNYS	KOKO OSOITE	SYNT PVÄ (ELI OPPUOSA)
LAURI VAARAMA	[redacted]	
JANI VIRNES		
Minna Tervo		
ROMAN GABRIELSEN		
TIMO IKONEN		
Renan Kyashiv		
Veronica Kyashina		
Sara Vasarainen		

Me tämän Juha Järän tekemän kuntalaisaloitteen numero 2786 (Tikkurilaan maauimala vuoteen 2020 mennessä) lukeneet ja allekirjoittaneet äänioikeutetut vantaalaiset osallistujat vaadimme, että Vantaan kaupunginvaltuusto käsittelee tämän kuntalaisaloitteen ja tekee siitä ko. aloitteen mukaisen myönteisen päätöksen.

Allekirjoituksella vahvistan olevani vantaalainen äänioikeutettu.

ALLEKIRJOITUS JA NIMENSELVENNYS	KOKO OSOITE	SYNT PVÄ (ELLOPPUOSA)
Belem Granaell	[redacted]	
Belem [illegible]		
Niina Kulo		
[illegible]		
Jarno Oinonen		
[illegible]		
[illegible]		
Jenni Ahvenainen		
Tony Perälä		
TONY PERÄLÄ		
[illegible]		
NIINA PERÄLÄ		
[illegible]		
Joonas Stenroth		
[illegible]		
Pauliina Stenroth		

Me tämän Juha Järän tekemän kuntalaisaloitteen numero 2786 (Tikkurilaan maauimala vuoteen 2020 mennessä) lukeneet ja allekirjoittaneet äänioikeutetut vantaalaiset osallistujat vaadimme, että Vantaan kaupunginvaltuusto käsittelee tämän kuntalaisaloitteen ja tekee siitä ko. aloitteen mukaisen myönteisen päätöksen.

Allekirjoituksella vahvistan olevani vantaalainen äänioikeutettu.

ALLEKIRJOITUS JA NIMENSELVENNYS	KOKO OSOITE	SYNTYMÄAIKA
TRIINU JÄRISALO	[redacted]	
Jorma Nevalainen		
ERKKI LEHTINÄKI		
RITVA LEHTINÄKI		
Raimo Pesonen		
Kaarina Pylkkänen		
PETRI RANTALA		
KRISTINA TYLLINEN		
Eva Gustafson		

Me tämän Juha Järän tekemän kuntalaisaloitteen numero 2786 (Tikkurilaan maauimala vuoteen 2020 mennessä) lukeneet ja allekirjoittaneet äänioikeutetut vantaalaiset osallistujat vaadimme, että Vantaan kaupunginvaltuusto käsittelee tämän kuntalaisaloitteen ja tekee siitä ko. aloitteen mukaisen myönteisen päätöksen.

Allekirjoituksella vahvistan olevani vantaalainen äänioikeutettu.

ALLEKIRJOITUS JA NIMENSELVENNYS	KOKO OSOITE	SYNT.PVÄ (EI LOPPUOSA)
SAMI BLOMBERG	[redacted]	
Taru Küski		
Joni Sandberg		
PANU VIRTA		
PAAVO NIEMINEN		
MIRJA NIEMINEN		
Hannele Tiensä		
ELINA REINISTO		

Me tämän Juha Järän tekemän kuntalaisaloitteen numero 2786 (Tikkurilaan maauimala vuoteen 2020 mennessä) lukeneet ja allekirjoittaneet äänioikeutetut vantaalaiset osallistujat vaadimme, että Vantaan kaupunginvaltuusto käsittelee tämän kuntalaisaloitteen ja tekee siitä ko. aloitteen mukaisen myönteisen päätöksen.

Allekirjoituksella vahvistan olevani vantaalainen äänioikeutettu.

ALLEKIRJOITUS JA NIMENSELVENNYS [redacted]

Lainevoo/LAINEVOO IMRE

Lainevoo

Päivi Piiparinen

Päivi Piiparinen

Katri Lankila

KATRI LANKILA

Jarkko Laitinen

JARKKO Laitinen

[illegible]

[illegible]

[illegible]

Annina Merisalo

[illegible]

PILA VUORINEN

X= VANTAA (HEIDELHOF)

[illegible]

SAULI KETONE

Me tämän Juha Järän tekemän kuntalaisaloitteen numero 2786 (Tikkurilaan maauimala vuoteen 2020 mennessä) lukeneet ja allekirjoittaneet äänioikeutetut vantaalaiset osallistujat vaadimme, että Vantaan kaupunginvaltuusto käsittelee tämän kuntalaisaloitteen ja tekee siitä ko. aloitteen mukaisen myönteisen päätöksen.

Allekirjoituksella vahvistan olevani vantaalainen äänioikeutettu.

ALLEKIRJOITUS JA NIMENSELVENNYS	KOKO OSOITE	SYNT PVÄ (EI ORPHOSA)
Leena Jääskeläinen LEENA JÄÄSKELÄINE	[redacted]	
Sonja Wilkinson		
[illegible]		
Pirjo Papula PIRJO PAPULA		
Kaisa Vainio KAISA VAINIO		
[illegible] PAAVO HOFFREN		
Hanne Wilk HANNE WILK		
Satu [illegible] Satu Mäkinen		
[illegible] OONA ASUNMAA		

Me tämän Juha Järän tekemän kuntalaisaloitteen numero 2786 (Tikkurilaan maauimala vuoteen 2020 mennessä) lukeneet ja allekirjoittaneet äänioikeutetut vantaalaiset osallistujat vaadimme, että Vantaan kaupunginvaltuusto käsittelee tämän kuntalaisaloitteen ja tekee siitä ko. aloitteen mukaisen myönteisen päätöksen.

Allekirjoituksella vahvistan olevani vantaalainen äänioikeutettu.

ALLEKIRJOITUS JA NIMENSELVENNYS	KOKO OSOITE	SYNT.PVÄ (EI LOPPUOSA)
PASI NÄÄTÄNEN	[redacted]	
MIIKA LAUTAMEN		
EIJA JAKOMAA		
AAZAM SHAKORI		
MERJA KÄHTÄVÄ		
SISKO SAARI		
SUSANNA SALMELA		
LIISA RODAS		

Me tämän Juha Järän tekemän kuntalaisaloitteen numero 2786 (Tikkurilaan maauimala vuoteen 2020 mennessä) lukeneet ja allekirjoittaneet äänioikeutetut vantaalaiset osallistujat vaadimme, että Vantaan kaupunginvaltuusto käsittelee tämän kuntalaisaloitteen ja tekee siitä ko. aloitteen mukaisen myönteisen päätöksen.

Allekirjoituksella vahvistan olevani vantaalainen äänioikeutettu.

ALLEKIRJOITUS JA NIMENSELVENNYS	KOKO OSOITE	SYNT.PVÄ (EI LOPPUOSA)
Thomas Kämper THOMAS KÄMPER	[redacted]	
A Talonen A Talonen		
Erkka Nieni Erkka Nieni 1939		
Tuula Siren TUULA SIRÉN		
Eija Oksanen EIJA OKSANEN		
Elina Holmström ELINA HOLMSTRÖM		
Kirja Kataja KIRJA KATAJA		
Kristiina Päivärinen Kristiina Päivärinen		

Me tämän Juha Järän tekemän kuntalaisaloitteen numero 2786 (Tikkurilaan maauimala vuoteen 2020 mennessä) lukeneet ja allekirjoittaneet äänioikeutetut vantaalaiset osallistujat vaadimme, että Vantaan kaupunginvaltuusto käsittelee tämän kuntalaisaloitteen ja tekee siitä ko. aloitteen mukaisen myönteisen päätöksen.

Allekirjoituksella vahvistan olevani vantaalainen äänioikeutettu.

ALLEKIRJOITUS JA NIMENSELVENNYS [redacted]

Petra Piitolainen

IDA ALAKUJALA

KIRSI ALAKUIJALA

NIINA TURTIAINEN

Anni Hintikka

SIRPA KÄMPER

M HOERINEN

Maija Wilkman

Me tämän Juha Järän tekemän kuntalaisaloitteen numero 2786 (Tikkurilaan maauimala vuoteen 2020 mennessä) lukeneet ja allekirjoittaneet äänioikeutetut vantaalaiset osallistujat vaadimme, että Vantaan kaupunginvaltuusto käsittelee tämän kuntalaisaloitteen ja tekee siitä ko. aloitteen mukaisen myönteisen päätöksen.

Allekirjoituksella vahvistan olevani vantaalainen äänioikeutettu.

ALLEKIRJOITUS JA NIMENSELVENN[redacted]

Rasanen Eeva-Liisa

RASANEN EEVA-LIISA

JARI RUOTSALAINEN

Jari Harju

Sipa Ha[redacted]

Anita Ihaksi

Rauha Tuononen

Rauha Tuononen

Kaija Porvari

KAIJA PORVARI

ANNELI HOKKA

Me tämän Juha Järän tekemän kuntalaisaloitteen numero 2786 (Tikkurilaan maauimala vuoteen 2020 mennessä) lukeneet ja allekirjoittaneet äänioikeutetut vantaalaiset osallistujat vaadimme, että Vantaan kaupunginvaltuusto käsittelee tämän kuntalaisaloitteen ja tekee siitä ko. aloitteen mukaisen myönteisen päätöksen.

Allekirjoituksella vahvistan olevani vantaalainen äänioikeutettu.

ALLEKIRJOITUS JA NIMENSELVENNYS — KOKO OSOITE

Jasmin Sonphasit

Jere Laitinen
Jere Laitinen

Siipa Ahde
Siipa Ahde

Kati Pelke
KATI JÄRSKE

Tuija Laakso
Tuija Laakso

KAARINA KOIVU
KAARINA KOIVU

Vilma Maanpää
Vilma Maanpää

Aila Suorojen
AS

[redacted]

Me tämän Juha Järän tekemän kuntalaisaloitteen numero 2786 (Tikkurilaan maauimala vuoteen 2020 mennessä) lukeneet ja allekirjoittaneet äänioikeutetut vantaalaiset osallistujat vaadimme, että Vantaan kaupunginvaltuusto käsittelee tämän kuntalaisaloitteen ja tekee siitä ko. aloitteen mukaisen myönteisen päätöksen.

Allekirjoituksella vahvistan olevani vantaalainen äänioikeutettu.

ALLEKIRJOITUS JA NIMENSELVENNY[redacted]

Reija Luntala

Jani Salo

Suvi Mähönen

NINA KYBER

PIRJO KUULA

VÄINÖ NISKANEN

PÄIVI KANKKUNEN

Jari Laakso

Me tämän Juha Järän tekemän kuntalaisaloitteen numero 2786 (Tikkurilaan maauimala vuoteen 2020 mennessä) lukeneet ja allekirjoittaneet äänioikeutetut vantaalaiset osallistujat vaadimme, että Vantaan kaupunginvaltuusto käsittelee tämän kuntalaisaloitteen ja tekee siitä ko. aloitteen mukaisen myönteisen päätöksen.

Allekirjoituksella vahvistan olevani vantaalainen äänioikeutettu.

ALLEKIRJOITUS JA NIMENSELVENNYS	KOKO OSOITE	SYNT.PVÄ (EI LOPPUOSA)
Satu Smullen	[redacted]	
ANJA VIRMAKA		
Antti Eskelinen		
Matti Jussila		
Päivi Jussila		
Edvard Huso		
Elena Huso		
Pia Tamm		

Me tämän Juha Järän tekemän kuntalaisaloitteen numero 2786 (Tikkurilaan maauimala vuoteen 2020 mennessä) lukeneet ja allekirjoittaneet äänioikeutetut vantaalaiset osallistujat vaadimme, että Vantaan kaupunginvaltuusto käsittelee tämän kuntalaisaloitteen ja tekee siitä ko. aloitteen mukaisen myönteisen päätöksen.

Allekirjoituksella vahvistan olevani vantaalainen äänioikeutettu.

ALLEKIRJOITUS JA NIMENSELVENNYS	KOKO OSOITE	SYNT PVÄ (ELLOPPUOSA)
Terhi Lavikainen	[redacted]	
Rita Suhonen		
NIKOLAI BUGAJEV		
EERO RAAPPAN		
Kirsi Airola		
PÄIVI LIIVALAHTI		
Tommi Näsi		
DO DUNG		

Me tämän Juha Järän tekemän kuntalaisaloitteen numero 2786 (Tikkurilaan maauimala vuoteen 2020 mennessä) lukeneet ja allekirjoittaneet äänioikeutetut vantaalaiset osallistujat vaadimme, että Vantaan kaupunginvaltuusto käsittelee tämän kuntalaisaloitteen ja tekee siitä ko. aloitteen mukaisen myönteisen päätöksen.

Allekirjoituksella vahvistan olevani vantaalainen äänioikeutettu.

ALLEKIRJOITUS JA NIMENSELVENNYS	KOKO OSOITE	SYNT.PVÄ (EI LOPPUOSA)
Raija Koivula Raija Koivula	[redacted]	
Elina Koivula ELINA KOIVULA		
Kirsi Niemelä KIRSI NIEMELÄ		
Ali Niemelä ALI NIEMELÄ		
Sara Pesonen Sara Pesonen		
Christel Weissman Christel Weissman		
Vilho Jäppinen VILHO JÄPPINEN		
Juha Hallikainen Juha Hallikainen		

Me tämän Juha Järän tekemän kuntalaisaloitteen numero 2786 (Tikkurilaan maauimala vuoteen 2020 mennessä) lukeneet ja allekirjoittaneet äänioikeutetut vantaalaiset osallistujat vaadimme, että Vantaan kaupunginvaltuusto käsittelee tämän kuntalaisaloitteen ja tekee siitä ko. aloitteen mukaisen myönteisen päätöksen.

Allekirjoituksella vahvistan olevani vantaalainen äänioikeutettu.

ALLEKIRJOITUS JA NIMENSELVENNYS	KOKO OSOITE	SYNT.PVÄ (EI LOPPUOSA)
MARIA KURKI	[redacted]	
CARITA MARIA		
KATI RIEKKO		
Asta Tammimäki-		
JUSSI LOIKKANEN		
Minna Loikkanen		
TIMO HENÄNEN		
LIANRONG KONG		

Me tämän Juha Järän tekemän kuntalaisaloitteen numero 2786 (Tikkurilaan maauimala vuoteen 2020 mennessä) lukeneet ja allekirjoittaneet äänioikeutetut vantaalaiset osallistujat vaadimme, että Vantaan kaupunginvaltuusto käsittelee tämän kuntalaisaloitteen ja tekee siitä ko. aloitteen mukaisen myönteisen päätöksen.

Allekirjoituksella vahvistan olevani vantaalainen äänioikeutettu.

ALLEKIRJOITUS JA NIMENSELVENNYS	KOKO OSOITE	SYNT.PVÄ (EI LOPPUOSA)
Dmitrii Timofeev	[redacted]	
Reija Rosenqvist Reija Rosenqvist		
Henkka Korhonen HENKKA KORHONEN		
Marja-Riitta Autere MARJA-RIITTA AUTERE		
Jesse Talvinen		
SANDRA BATŠKO Batško		
Jemina Sbai		
Vincent Nordström		

Me tämän Juha Järän tekemän kuntalaisaloitteen numero 2786 (Tikkurilaan maauimala vuoteen 2020 mennessä) lukeneet ja allekirjoittaneet äänioikeutetut vantaalaiset osallistujat vaadimme, että Vantaan kaupunginvaltuusto käsittelee tämän kuntalaisaloitteen ja tekee siitä ko. aloitteen mukaisen myönteisen päätöksen.

Allekirjoituksella vahvistan olevani vantaalainen äänioikeutettu.

ALLEKIRJOITUS JA NIMENSELVENNYS	KOKO OSOITE	SYNT.PVÄ (EI LOPPUOSA)
KRISTA KOKJUS	[redacted]	
JANNE LATTINEN		
SEIJA HELLÉN		
[illegible]		
[illegible]		
[illegible]		
Tiina Pitkänen		
[illegible]		
AULI NYBERG		
Markku Hienonen		
MARKKU HIENONEN		
[illegible]		
Jenna Jokelainen		

Me tämän Juha Järän tekemän kuntalaisaloitteen numero 2786 (Tikkurilaan maauimala vuoteen 2020 mennessä) lukeneet ja allekirjoittaneet äänioikeutetut vantaalaiset osallistujat vaadimme, että Vantaan kaupunginvaltuusto käsittelee tämän kuntalaisaloitteen ja tekee siitä ko. aloitteen mukaisen myönteisen päätöksen.

Allekirjoituksella vahvistan olevani vantaalainen äänioikeutettu.

ALLEKIRJOITUS JA NIMENSELVENNYS	KOKO OSOITE	SYNT.PVÄ (EI LOPPUOSA)
John Burton	[redacted]	
Erko Alamanna		
MERSA ANTTILA		
Nina Laakso		
Tero Tynnisto		
Ritva Peltonen		
Anneli Hämäläinen		

Me tämän Juha Järän tekemän kuntalaisaloitteen numero 2786 (Tikkurilaan maauimala vuoteen 2020 mennessä) lukeneet ja allekirjoittaneet äänioikeutetut vantaalaiset osallistujat vaadimme, että Vantaan kaupunginvaltuusto käsittelee tämän kuntalaisaloitteen ja tekee siitä ko. aloitteen mukaisen myönteisen päätöksen.

Allekirjoituksella vahvistan olevani vantaalainen äänioikeutettu.

ALLEKIRJOITUS JA NIMENSELVENNYS	KOKO OSOITE	SYNT.PVÄ (EI LOPPUOSA)
Marjut Huovinen	[redacted]	
Petri Karlsson		
Timo Vesterm		
Pekka Kivinen		
Suvi Juutilainen		
Petra Lahdekallio		
Svetlana Pakkonen		
Maija-Liisa Ahokas		

Me tämän Juha Järän tekemän kuntalaisaloitteen numero 2786 (Tikkurilaan maauimala vuoteen 2020 mennessä) lukeneet ja allekirjoittaneet äänioikeutetut vantaalaiset osallistujat vaadimme, että Vantaan kaupunginvaltuusto käsittelee tämän kuntalaisaloitteen ja tekee siitä ko. aloitteen mukaisen myönteisen päätöksen.

Allekirjoituksella vahvistan olevani vantaalainen äänioikeutettu.

ALLEKIRJOITUS JA NIMENSELVENNYS KOKO OSOITE SYNT PVÄ (EI LOPPUSOA)

SAMI LEHTONEN [redacted]

Mäja Pajula

Mäja Pajula

Pirjo Puinti

PIRJO PUINTI

Ruishen Zhong

Ruishen Zhong

Krista Kosonen

VAHUR MÄGI

JONI ROPPONEN

JUHA HAAPASAAR

Me tämän Juha Järän tekemän kuntalaisaloitteen numero 2786 (Tikkurilaan maauimala vuoteen 2020 mennessä) lukeneet ja allekirjoittaneet äänioikeutetut vantaalaiset osallistujat vaadimme, että Vantaan kaupunginvaltuusto käsittelee tämän kuntalaisaloitteen ja tekee siitä ko. aloitteen mukaisen myönteisen päätöksen.

Allekirjoituksella vahvistan olevani vantaalainen äänioikeutettu.

ALLEKIRJOITUS JA NIMENSELVENNYS	KOKO OSOITE	SYNT.PVÄ (EI LOPPUOSA)
Osmo Seppänen	[redacted]	
Rosaliina Kaarmila		
Nea Pärssinen		
Pia Kiesilä		
Raili Hukka		
P. Vellonen		
Tarja Härkönen		
Risto Alander		

Me tämän Juha Järän tekemän kuntalaisaloitteen numero 2786 (Tikkurilaan maauimala vuoteen 2020 mennessä) lukeneet ja allekirjoittaneet äänioikeutetut vantaalaiset osallistujat vaadimme, että Vantaan kaupunginvaltuusto käsittelee tämän kuntalaisaloitteen ja tekee siitä ko. aloitteen mukaisen myönteisen päätöksen.

Allekirjoituksella vahvistan olevani vantaalainen äänioikeutettu.

ALLEKIRJOITUS JA NIMENSELVENNYS	KOKO OSOITE	SYNT.PVÄ (EI LOPPUOSA)
Henna-Riikka Eskelinen	[redacted]	
Tomi Eskelinen		
KAI LAISO		
SIRPA LAISO		
ANNA KOIVISTO		
OUTI AIRAKSINEN		
MIKAEL HUUSKONEN		
MINNA SAKSI		

Me tämän Juha Järän tekemän kuntalaisaloitteen numero 2786 (Tikkurilaan maauimala vuoteen 2020 mennessä) lukeneet ja allekirjoittaneet äänioikeutetut vantaalaiset osallistujat vaadimme, että Vantaan kaupunginvaltuusto käsittelee tämän kuntalaisaloitteen ja tekee siitä ko. aloitteen mukaisen myönteisen päätöksen.

Allekirjoituksella vahvistan olevani vantaalainen äänioikeutettu.

ALLEKIRJOITUS JA NIMENSELVENNYS	KOKO OSOITE	SYNT.PVÄ (ELI OPPUOSA)
LAURA RINNE	[redacted]	
LEA KARVALA		
SAMI MILLÉN		
R. JÄRVINEN		
Annika Julin		
Hanna Heikkinen		
Suvi Lamminpää		
Britten Korjus		

Me tämän Juha Järän tekemän kuntalaisaloitteen numero 2786 (Tikkurilaan maauimala vuoteen 2020 mennessä) lukeneet ja allekirjoittaneet äänioikeutetut vantaalaiset osallistujat vaadimme, että Vantaan kaupunginvaltuusto käsittelee tämän kuntalaisaloitteen ja tekee siitä ko. aloitteen mukaisen myönteisen päätöksen.

Allekirjoituksella vahvistan olevani vantaalainen äänioikeutettu.

ALLEKIRJOITUS JA NIMENSELVENNYS	KOKO OSOITE	SYNT.PVÄ (EI LOPPUOSA)
B. Edelmann BO-GÖRAN EDELMAN	[redacted]	
Marjukka Seppälä		
KIRSI HEIKKINEN		
Tarja Karhu TARJA KARHU		
Nora Salonen		
OUTI HEIKKILÄ-TONI		
Alex Vekkonen		
Arja Laajalehto		
Seppo Aarnio		

Me tämän Juha Järän tekemän kuntalaisaloitteen numero 2786 (Tikkurilaan maauimala vuoteen 2020 mennessä) lukeneet ja allekirjoittaneet äänioikeutetut vantaalaiset osallistujat vaadimme, että Vantaan kaupunginvaltuusto käsittelee tämän kuntalaisaloitteen ja tekee siitä ko. aloitteen mukaisen myönteisen päätöksen.

Allekirjoituksella vahvistan olevani vantaalainen äänioikeutettu.

ALLEKIRJOITUS JA NIMENSELVENNYS	KOKO OSOITE	SYNT.PVÄ (EI LOPPUOSA)
	[redacted]	
Salla Mustakallio SALLA MUSTAKALLIO		
KARI LANU Kari Lanu		
Magdas Saarinen Magda Saarinen		
REIJA LOMMI Reija Lommi		
KATJA PYYKÖNEN Katja Pyykönen		
JANNA ROBERTSON Janna Robertson		
Anita Hoffrén Anita Hoffrén		

Me tämän Juha Järän tekemän kuntalaisaloitteen numero 2786 (Tikkurilaan maauimala vuoteen 2020 mennessä) lukeneet ja allekirjoittaneet äänioikeutetut vantaalaiset osallistujat vaadimme, että Vantaan kaupunginvaltuusto käsittelee tämän kuntalaisaloitteen ja tekee siitä ko. aloitteen mukaisen myönteisen päätöksen.

Allekirjoituksella vahvistan olevani vantaalainen äänioikeutettu.

ALLEKIRJOITUS JA NIMENSELVENNYS KOKO OSOITE [redacted]

Eetu Pietkäinen

Eetu P. [illegible]

Shanna Earl-Stew[redacted]

[illegible]

Ga Tikka

ESA TIKKA

[illegible]

Arto Linnunen

[illegible]

Mika Turunen

[illegible]

Seppo Nieminer

[illegible]

Johanna Salmine[redacted]

Raija Rantanen

Raija Rantanen

Me tämän Juha Järän tekemän kuntalaisaloitteen numero 2786 (Tikkurilaan maauimala vuoteen 2020 mennessä) lukeneet ja allekirjoittaneet äänioikeutetut vantaalaiset osallistujat vaadimme, että Vantaan kaupunginvaltuusto käsittelee tämän kuntalaisaloitteen ja tekee siitä ko. aloitteen mukaisen myönteisen päätöksen.

Allekirjoituksella vahvistan olevani vantaalainen äänioikeutettu.

ALLEKIRJOITUS JA NIMENSELVENNYS	KOKO OSOITE
Marko Tolvanen	[redacted]
[redacted]	
Marko Tolvanen	
CAMILLA TOLVANEN	
Camilla Blumen	
Anniina Laitinen	
Mia Kokki	
Seija Lappalainen	
SEIJA LAPPALAINEN	
Raili Laine	
RAILI LAINE	
Leila Laine	
Leila Laine	
Risto Tammivirta	
R Tammivirta	

Me tämän Juha Järän tekemän kuntalaisaloitteen numero 2786 (Tikkurilaan maauimala vuoteen 2020 mennessä) lukeneet ja allekirjoittaneet äänioikeutetut vantaalaiset osallistujat vaadimme, että Vantaan kaupunginvaltuusto käsittelee tämän kuntalaisaloitteen ja tekee siitä ko. aloitteen mukaisen myönteisen päätöksen.

Allekirjoituksella vahvistan olevani vantaalainen äänioikeutettu.

ALLEKIRJOITUS JA NIMENSELVENNYS [redacted]

Tomi Antikainen

ESA TIKKA

Sata Rentanen

Lippo Rantanen

Eubbi Jaako

ROSA KARKI

Asinash Karki

ANNE LEHTONEN

Me tämän Juha Järän tekemän kuntalaisaloitteen numero 2786 (Tikkurilaan maauimala vuoteen 2020 mennessä) lukeneet ja allekirjoittaneet äänioikeutetut vantaalaiset osallistujat vaadimme, että Vantaan kaupunginvaltuusto käsittelee tämän kuntalaisaloitteen ja tekee siitä ko. aloitteen mukaisen myönteisen päätöksen.

Allekirjoituksella vahvistan olevani vantaalainen äänioikeutettu.

ALLEKIRJOITUS JA NIMENSELVENNYS	KOKO OSOITE	SYNTYMÄ
KAROLIINA HEIKKILÄ	[redacted]	
MATTI HALTAMÄKI		
Emily Puda		
Jenni Salonen		
Jani Jurvanen		
Ville Hiltunen		
ARI ISOKANGAS		
PETRI TOLVANEN		

Me tämän Juha Järän tekemän kuntalaisaloitteen numero 2786 (Tikkurilaan maauimala vuoteen 2020 mennessä) lukeneet ja allekirjoittaneet äänioikeutetut vantaalaiset osallistujat vaadimme, että Vantaan kaupunginvaltuusto käsittelee tämän kuntalaisaloitteen ja tekee siitä ko. aloitteen mukaisen myönteisen päätöksen.

Allekirjoituksella vahvistan olevani vantaalainen äänioikeutettu.

ALLEKIRJOITUS JA NIMENSELVENNYS	KOKO OSOITE	SYNTYMÄ
TUOMAS SAAREL	[redacted]	
Pirjo Tjeri		
Katja Kumpulainen		
OSKARI SIPPOLA		
CARITA SIMPURA		
Tommi Honkaselka		
HANNA HONKASELKÄ		
Heli Hippe(ä)ne		

Me tämän Juha Järän tekemän kuntalaisaloitteen numero 2786 (Tikkurilaan maauimala vuoteen 2020 mennessä) lukeneet ja allekirjoittaneet äänioikeutetut vantaalaiset osallistujat vaadimme, että Vantaan kaupunginvaltuusto käsittelee tämän kuntalaisaloitteen ja tekee siitä ko. aloitteen mukaisen myönteisen päätöksen.

Allekirjoituksella vahvistan olevani vantaalainen äänioikeutettu.

ALLEKIRJOITUS JA NIMENSELVENNYS	KOKO OSOITE	SYNT.PVÄ (EI LOPPUOSA)
NIILO JOKINEN	[redacted]	
Nadezda Teroponina		
Simo Sokka		
[illegible]		
SANNA LATVA-HAKUNI		
Heidi-Maria Lehtonen		
GEORG SAVOLAINEN		
TANJA TIMONEN		

Me tämän Juha Järän tekemän kuntalaisaloitteen numero 2786 (Tikkurilaan maauimala vuoteen 2020 mennessä) lukeneet ja allekirjoittaneet äänioikeutetut vantaalaiset osallistujat vaadimme, että Vantaan kaupunginvaltuusto käsittelee tämän kuntalaisaloitteen ja tekee siitä ko. aloitteen mukaisen myönteisen päätöksen.

Allekirjoituksella vahvistan olevani vantaalainen äänioikeutettu.

ALLEKIRJOITUS JA NIMENSELVENNYS	KOKO OSOITE	SYNTYMÄAIKA
MAIJA MEURMA	[redacted]	
ULLA ELOVAARA		
Hannele Liija		
JENNA VENÄLÄINEN		
Sofi Meronen		
Eliisa Miettinen		
HEIDI MAJAVUO		
Katja Kosseli		

Me tämän Juha Järän tekemän kuntalaisaloitteen numero 2786 (Tikkurilaan maauimala vuoteen 2020 mennessä) lukeneet ja allekirjoittaneet äänioikeutetut vantaalaiset osallistujat vaadimme, että Vantaan kaupunginvaltuusto käsittelee tämän kuntalaisaloitteen ja tekee siitä ko. aloitteen mukaisen myönteisen päätöksen.

Allekirjoituksella vahvistan olevani vantaalainen äänioikeutettu.

ALLEKIRJOITUS JA NIMENSELVENNYS	KOKO OSOITE	SYNTYMÄ
Leena Veitkolainen Leena Veitkolainen	[redacted]	
Kari Stromberg KARI STROMBERG		
Pekka Rantanen		
Timo Jantunen TIMO JANTUNEN		
Jari Laitinen		
Veronika Juurtinen		
Jari Seppälä JARI SEPPÄLÄ		
Pirkka Vepsäläinen Pirkka Vepsäläinen		

Me tämän Juha Järän tekemän kuntalaisaloitteen numero 2786 (Tikkurilaan maauimala vuoteen 2020 mennessä) lukeneet ja allekirjoittaneet äänioikeutetut vantaalaiset osallistujat vaadimme, että Vantaan kaupunginvaltuusto käsittelee tämän kuntalaisaloitteen ja tekee siitä ko. aloitteen mukaisen myönteisen päätöksen.

Allekirjoituksella vahvistan olevani vantaalainen äänioikeutettu.

ALLEKIRJOITUS JA NIMENSELVENNYS	KOKO OSOITE	SYNT.PVÄ (EI LOPPUOSA)
Eija Hyy	[redacted]	
JANI KOIVISTO		
OUTI ARJAKARI		
PEKKA NIEMINEN		
PERTTI. ITÄIHÄLÄ		
Samuli Virtanen		
Antti Pajula		
Riitta Bruun		
Riitta Bruun		
Niina Haaranen		

Me tämän kuntalaisaloitteen numero 2728 (Tikkurilaan maauimala vuoteen 2020 mennessä) lukeneet ja allekirjoittaneet äänioikeutetut vantaalaiset osallistujat vaadimme, että Vantaan kaupunginvaltuusto käsittelee tämän kuntalaisaloitteen ja tekee siitä ko. aloitteen mukaisen myönteisen päätöksen.

Allekirjoituksella vahvistan olevani vantaalainen äänioikeutettu.

ALLEKIRJOITUS JA NIMENSELVENNYS	KOKO OSOITE	SYNT PVÄ (ELI OPPIJOSA)
Seija S. Väisänen SEIJA S. VÄISÄNEN	[redacted]	
Riku Kinvesmäki		
Nelli Ranta Nelli Ranta		
Eskelisen Jarno		
Sami Räikkönen S. R		
Heidi Vehmaa Heidi Vehmaa		
Jere Savik		
Vesa Karsikas VESA KARSIKAS		

Me tämän Juha Järän tekemän kuntalaisaloitteen numero 2786 (Tikkurilaan maauimala vuoteen 2020 mennessä) lukeneet ja allekirjoittaneet äänioikeutetut vantaalaiset osallistujat vaadimme, että Vantaan kaupunginvaltuusto käsittelee tämän kuntalaisaloitteen ja tekee siitä ko. aloitteen mukaisen myönteisen päätöksen.

Allekirjoituksella vahvistan olevani vantaalainen äänioikeutettu.

ALLEKIRJOITUS JA NIMENSELVENNYS	KOKO OSOITE	SYNT.PVÄ (EI LOPPUOSA)
Riitta Tuominen RIITTA TUOMINEN	[redacted]	
Solvej Kontio SOLVEIG KONTIOJOKI		
Anna Pitko Anna Pitko		
Juha Kirjonen Juha Kirjonen		
Ari Jokinen Ari Jokinen		
Eija Jokinen Eija Jokinen		
Seija Ikonen Seija Ikonen		
Vera Kivelä Vera Kivelä		

Me tämän Juha Järän tekemän kuntalaisaloitteen numero 2786 (Tikkurilaan maauimala vuoteen 2020 mennessä) lukeneet ja allekirjoittaneet äänioikeutetut vantaalaiset osallistujat vaadimme, että Vantaan kaupunginvaltuusto käsittelee tämän kuntalaisaloitteen ja tekee siitä ko. aloitteen mukaisen myönteisen päätöksen.

Allekirjoituksella vahvistan olevani vantaalainen äänioikeutettu.

ALLEKIRJOITUS JA NIMENSELVENNYS	KOKO OSOITE	SYNT.PVÄ (EI LOPPUOSA)
Aalto Jere	[redacted]	
Kristiina Havakka-Sanga		
Eeva Riikonen		
Eija Rinta-Santti		
Henry Kuplainen		
Johanna Zaitri		
Johanna Eapo		
Risto Kosunen		

Me tämän Juha Järän tekemän kuntalaisaloitteen numero 2786 (Tikkurilaan maauimala vuoteen 2020 mennessä) lukeneet ja allekirjoittaneet äänioikeutetut vantaalaiset osallistujat vaadimme, että Vantaan kaupunginvaltuusto käsittelee tämän kuntalaisaloitteen ja tekee siitä ko. aloitteen mukaisen myönteisen päätöksen.

Allekirjoituksella vahvistan olevani vantaalainen äänioikeutettu.

ALLEKIRJOITUS JA NIMENSELVENNY[redacted]

Mona Halme

Teemu Vänsanen

Niko Johnen

MARJA SIMONEN

Milko Ylenius

Minna Huttunen

Rita Pinnen

Dorothea Ceesay

Me tämän Juha Järän tekemän kuntalaisaloitteen numero 2786 (Tikkurilaan maauimala vuoteen 2020 mennessä) lukeneet ja allekirjoittaneet äänioikeutetut vantaalaiset osallistujat vaadimme, että Vantaan kaupunginvaltuusto käsittelee tämän kuntalaisaloitteen ja tekee siitä ko. aloitteen mukaisen myönteisen päätöksen.

Allekirjoituksella vahvistan olevani vantaalainen äänioikeutettu.

ALLEKIRJOITUS JA NIMENSELVENNYS	KOKO OSOITE	SYNT PVÄ (TIL OSOITEAN)
[illegible]	[redacted]	
MIKA TAAVETTILA		
[illegible]		
EISA LAINE		
[illegible]		
ANU HALME		
[illegible]		
Johi PUUSTINEN		
[illegible]		
MAURI UPRTANEN		
[illegible]		
Jari Pitkänen		
[illegible]		
Sara Lonka		
[illegible]		
SUSANNA BOMAN		

Me tämän Juha Järän tekemän kuntalaisaloitteen numero 2786 (Tikkurilaan maauimala vuoteen 2020 mennessä) lukeneet ja allekirjoittaneet äänioikeutetut vantaalaiset osallistujat vaadimme, että Vantaan kaupunginvaltuusto käsittelee tämän kuntalaisaloitteen ja tekee siitä ko. aloitteen mukaisen myönteisen päätöksen.

Allekirjoituksella vahvistan olevani vantaalainen äänioikeutettu.

ALLEKIRJOITUS JA NIMENSELVENNYS	KOKO OSOITE	SYNT PVÄ (TAI OSOITE)
Saml Hiemiheh	[redacted]	
Saml Hemiheh		
Nanna Valtonen		
NANNA VALTONEN		
N.N.A RATSI		
Vyrki Rosi		
HELI ADAMS		
Sonja Antila		
Mari Kanttunen		
Anne Turunen		

Me tämän kuntalaisaloitteen numero 2728 (Tikkurilaan maauimala vuoteen 2020 mennessä) lukeneet ja allekirjoittaneet äänioikeutetut vantaalaiset osallistujat vaadimme, että Vantaan kaupunginvaltuusto käsittelee tämän kuntalaisaloitteen ja tekee siitä ko. aloitteen mukaisen myönteisen päätöksen.

Allekirjoituksella vahvistan olevani vantaalainen äänioikeutettu.

ALLEKIRJOITUS JA NIMENSELVENNYS	KOKO OSOITE	SYNTYMÄ (PÄ.KK.VVVV)
Mikko Reijonen	[redacted]	
~~Maija Reijonen~~		
Katriina Peltonen		
Katriina Peltonen		
Osmo Peltonen		
Osmo Peltonen		
Taito Muhonen		
TAITO MUHONEN		
Leevi Herranen		
LEEVI HERRANEN		
Jari Seppälä		
JARI SEPPÄLÄ		
Mikael Navarro		
Mikael Navarro		
Rasmus Sarre		
Rasmus Sarre		

01.06.95

Me tämän Juha Järän tekemän kuntalaisaloitteen numero 2786 (Tikkurilaan maauimala vuoteen 2020 mennessä) lukeneet ja allekirjoittaneet äänioikeutetut vantaalaiset osallistujat vaadimme, että Vantaan kaupunginvaltuusto käsittelee tämän kuntalaisaloitteen ja tekee siitä ko. aloitteen mukaisen myönteisen päätöksen.

Allekirjoituksella vahvistan olevani vantaalainen äänioikeutettu.

ALLEKIRJOITUS JA NIMENSELVENNYS	KOKO OSOITE	SYNT.PVÄ (EI LOPPUOSA)
Birger Sundvik BIRGER SUNDVIK	[redacted]	
Katri Ahlakangas Katri Ahlakangas		
Joni Kuikka		
Petra Pihlström		
Sami Kakriainen		
MARKO KANKAANPÄÄ		
Arvo Jaakkola Arvo Jaakkola		
Anneli Ukkonen Anneli Ukkonen		

Me tämän Juha Järän tekemän kuntalaisaloitteen numero 2786 (Tikkurilaan maauimala vuoteen 2020 mennessä) lukeneet ja allekirjoittaneet äänioikeutetut vantaalaiset osallistujat vaadimme, että Vantaan kaupunginvaltuusto käsittelee tämän kuntalaisaloitteen ja tekee siitä ko. aloitteen mukaisen myönteisen päätöksen.

Allekirjoituksella vahvistan olevani vantaalainen äänioikeutettu.

ALLEKIRJOITUS JA NIMENSELVENNYS	KOKO OSOITE	SYNT.PVÄ (EI LOPPUOSA)
Annukka Juurinen	[redacted]	
Jorma Ihander JORMA IHANDER		
Sirkka Ihander Sirkka Ihander		
Tuula Mäkinen TUULA MÄKINEN		
Nicolas Feltonen		
Jenna Räisänen		
H. Helenius		
T. Tuuzheimo		

Me tämän Juha Järän tekemän kuntalaisaloitteen numero 2786 (Tikkurilaan maauimala vuoteen 2020 mennessä) lukeneet ja allekirjoittaneet äänioikeutetut vantaalaiset osallistujat vaadimme, että Vantaan kaupunginvaltuusto käsittelee tämän kuntalaisaloitteen ja tekee siitä ko. aloitteen mukaisen myönteisen päätöksen.

Allekirjoituksella vahvistan olevani vantaalainen äänioikeutettu.

ALLEKIRJOITUS JA NIMENSELVENNYS	KOKO OSOITE	SYNTYMÄ
Kalle Reijonen KALLE REIJONEN	[redacted]	
Jeffrey Kassim JEFFREY KASSIM		
Raili Rajala RAILI RAJALA		
Jessica Korkala Jessica Korkala		
Esa Mannila Esa Mannila		
Liisa Mannila Liisa Mannila		
Riitta Kesti Riitta Kesti		
Riitta Lehikoinen RIITTA LEHIKOINEN		

Me tämän Juha Järän tekemän kuntalaisaloitteen numero 2786 (Tikkurilaan maauimala vuoteen 2020 mennessä) lukeneet ja allekirjoittaneet äänioikeutetut vantaalaiset osallistujat vaadimme, että Vantaan kaupunginvaltuusto käsittelee tämän kuntalaisaloitteen ja tekee siitä ko. aloitteen mukaisen myönteisen päätöksen.

Allekirjoituksella vahvistan olevani vantaalainen äänioikeutettu.

ALLEKIRJOITUS JA NIMENSELVENNYS	KOKO OSOITE	SYNT.PVÄ (EI LOPPUOSA)
Artem Vassilyev	[redacted]	
[illegible]		
Hilja Jormanainen		
HILJA JORMAINEN		
[illegible]		
Joakim Lehtinen		
[illegible]		
Tomczak Irena		
Mika Kukkola		
Mika Kukkola		
[illegible] Sulistiani		
[illegible]		
Kushtrim Qorri		
Helvi Sundvik		
HELVI SUNDVIK		

Me tämän Juha Järän tekemän kuntalaisaloitteen numero 2786 (Tikkurilaan maauimala vuoteen 2020 mennessä) lukeneet ja allekirjoittaneet äänioikeutetut vantaalaiset osallistujat vaadimme, että Vantaan kaupunginvaltuusto käsittelee tämän kuntalaisaloitteen ja tekee siitä ko. aloitteen mukaisen myönteisen päätöksen.

Allekirjoituksella vahvistan olevani vantaalainen äänioikeutettu.

ALLEKIRJOITUS JA NIMENSELVENNYS	KOKO OSOITE	SYNT.PVÄ (EI LOPPUOSA)
Carita Känsälä	[redacted]	
Henrietta Grünn		
[illegible]		
[illegible]		
Pertti Wallin		
Elvira Peltolainen		
Mattias Lille		
Martti Piilo		
Aino Piilo		

Me tämän Juha Järän tekemän kuntalaisaloitteen numero 2786 (Tikkurilaan maauimala vuoteen 2020 mennessä) lukeneet ja allekirjoittaneet äänioikeutetut vantaalaiset osallistujat vaadimme, että Vantaan kaupunginvaltuusto käsittelee tämän kuntalaisaloitteen ja tekee siitä ko. aloitteen mukaisen myönteisen päätöksen.

Allekirjoituksella vahvistan olevani vantaalainen äänioikeutettu.

ALLEKIRJOITUS JA NIMENSELVENNYS	KOKO OSOITE	SYNT.PVÄ (EI LOPPUOSA)
A-M MUSONEN	[redacted]	
TUULA WESTMAN		
Soile Karhu		
Janne Linnolahti		
Sari Laiho-Aro		
Marju Rantamäki		
REINO HATAKKA		
ANSSI TUOMI		

Me tämän Juha Järän tekemän kuntalaisaloitteen numero 2786 (Tikkurilaan maauimala vuoteen 2020 mennessä) lukeneet ja allekirjoittaneet äänioikeutetut vantaalaiset osallistujat vaadimme, että Vantaan kaupunginvaltuusto käsittelee tämän kuntalaisaloitteen ja tekee siitä ko. aloitteen mukaisen myönteisen päätöksen.

Allekirjoituksella vahvistan olevani vantaalainen äänioikeutettu.

ALLEKIRJOITUS JA NIMENSELVENNYS	KOKO OSOITE	SYNT.PVÄ (EI LOPPUOSA)
Jessica Vanessa Nasrin Pentin	[redacted]	
VESA HÄNNINEN		
KIRSTI HÄNNINEN		
Margarita Sakilayar-Lati		
KIRSI HEINONEN		
Marja Vartiainen		
Janne Tusa		
KAISA ORAS		

Me tämän Juha Järän tekemän kuntalaisaloitteen numero 2786 (Tikkurilaan maauimala vuoteen 2020 mennessä) lukeneet ja allekirjoittaneet äänioikeutetut vantaalaiset osallistujat vaadimme, että Vantaan kaupunginvaltuusto käsittelee tämän kuntalaisaloitteen ja tekee siitä ko. aloitteen mukaisen myönteisen päätöksen.

Allekirjoituksella vahvistan olevani vantaalainen äänioikeutettu.

ALLEKIRJOITUS JA NIMENSELVENNYS KOKO OSOITE SYNT PVÄ (EN ORDNOSA)

Reino Holappa
REINO HOLAPPA

Mila Käkelä
[illegible]

Mika Kaakkomäki

[illegible]
Soile Liukkonen

[illegible]
JUKKA HUOTA

Johannes [illegible]
JOHANNA NUUTI

[illegible]
MARKKO ONNISELKA

[illegible]
Marja Kaarento

[redacted]

Me tämän Juha Järän tekemän kuntalaisaloitteen numero 2786 (Tikkurilaan maauimala vuoteen 2020 mennessä) lukeneet ja allekirjoittaneet äänioikeutetut vantaalaiset osallistujat vaadimme, että Vantaan kaupunginvaltuusto käsittelee tämän kuntalaisaloitteen ja tekee siitä ko. aloitteen mukaisen myönteisen päätöksen.

Allekirjoituksella vahvistan olevani vantaalainen äänioikeutettu.

ALLEKIRJOITUS JA NIMENSELVENNYS	KOKO OSOITE	SYNT.PVÄ (EI LOPPUOSA)
Matti Ahrapaio AHRAPAIO MATTI	[redacted]	
Seija Koskimäki SEIJA KOSKIMÄKI		
Hanna Salkio [illegible]		
[illegible] JEMINA LUHORA-PAROTE		
Toni LUNDEN TONI		
Heidi Kustala Heidi Kustala		
Kati Virtanen Kati Virtanen		
Tero Ikonen [illegible]		

Me tämän Juha Järän tekemän kuntalaisaloitteen numero 2786 (Tikkurilaan maauimala vuoteen 2020 mennessä) lukeneet ja allekirjoittaneet äänioikeutetut vantaalaiset osallistujat vaadimme, että Vantaan kaupunginvaltuusto käsittelee tämän kuntalaisaloitteen ja tekee siitä ko. aloitteen mukaisen myönteisen päätöksen.

Allekirjoituksella vahvistan olevani vantaalainen äänioikeutettu.

ALLEKIRJOITUS JA NIMENSELVENNYS	KOKO OSOITE	SYNT.PVÄ (EI LOPPUOSA)
NYLUND MELISSA	[redacted]	
Amanda Koskinen		
JOHANNE HALTTUNEN		
ANNIKKA HALTTUNEN		
Jonna Saarinen		
TUOMAS KARHINEN		
Jami Sundqvist		
Soner Aydar		

Me tämän Juha Järän tekemän kuntalaisaloitteen numero 2786 (Tikkurilaan maauimala vuoteen 2020 mennessä) lukeneet ja allekirjoittaneet äänioikeutetut vantaalaiset osallistujat vaadimme, että Vantaan kaupunginvaltuusto käsittelee tämän kuntalaisaloitteen ja tekee siitä ko. aloitteen mukaisen myönteisen päätöksen.

Allekirjoituksella vahvistan olevani vantaalainen äänioikeutettu.

ALLEKIRJOITUS JA NIMENSELVENNY[redacted]

KAISA KOSKINEN

Merja Eerikäinen
MERJA EERIKÄINEN

Annika Kotovuori
ANNIKA KOTOVUORI

KATJA LAURIKKALA

Mari Jär
Maria Jääskeläinen

Juho Jääskeläinen
JUHO JÄÄSKELÄINEN

JOJA TOOMISTO

Marita Petman
MARITA PETMAN

Me tämän kuntalaisaloitteen numero 2728 (Tikkurilaan maauimala vuoteen 2020 mennessä) lukeneet ja allekirjoittaneet äänioikeutetut vantaalaiset osallistujat vaadimme, että Vantaan kaupunginvaltuusto käsittelee tämän kuntalaisaloitteen ja tekee siitä ko. aloitteen mukaisen myönteisen päätöksen.

Allekirjoituksella vahvistan olevani vantaalainen äänioikeutettu.

ALLEKIRJOITUS JA NIMENSELVENNYS	KOKO OSOITE	SYNT PVÄ (ELI OPPUOSA)
Jussi Huuskonen Jussi Huuskonen	[redacted]	
JARI ALANKO		
Seija Lappalainen SEIJA LAPPALAINEN		
Reino Lappalainen Reino Lappalainen		
Aila Vilenius Aila Vilenius		
Riitta Piirilä RIITTA PIIRILÄ		
Marja Salo MARJA SALO		
Olli Hinkanen Olli Hinkanen		

Me tämän Juha Järän tekemän kuntalaisaloitteen numero 2786 (Tikkurilaan maauimala vuoteen 2020 mennessä) lukeneet ja allekirjoittaneet äänioikeutetut vantaalaiset osallistujat vaadimme, että Vantaan kaupunginvaltuusto käsittelee tämän kuntalaisaloitteen ja tekee siitä ko. aloitteen mukaisen myönteisen päätöksen.

Allekirjoituksella vahvistan olevani vantaalainen äänioikeutettu.

ALLEKIRJOITUS JA NIMENSELVENNYS	KOKO OSOITE	SYNT.PVÄ (EI LOPPUOSA)
[illegible]	[redacted]	
[illegible]		
[illegible]		
[illegible]		
SANDRA AUBYNN		
MIKA MOILANEN		
[illegible]		
[illegible]		
ANNA-MARIA NIIRANEN		
[illegible]		
OUTI VIRTANEN		
[illegible]		
EST VIRTANEN		
[illegible]		
JARI HAUTALA		

Me tämän Juha Järän tekemän kuntalaisaloitteen numero 2786 (Tikkurilaan maauimala vuoteen 2020 mennessä) lukeneet ja allekirjoittaneet äänioikeutetut vantaalaiset osallistujat vaadimme, että Vantaan kaupunginvaltuusto käsittelee tämän kuntalaisaloitteen ja tekee siitä ko. aloitteen mukaisen myönteisen päätöksen.

Allekirjoituksella vahvistan olevani vantaalainen äänioikeutettu.

ALLEKIRJOITUS JA NIMENSELVENNYS	KOKO OSOITE	SYNT.PVÄ (EI LOPPUOSA)
Päivi Dahllund PÄIVI DAHLLUND	[redacted]	
Erkki Meriläinen ERKKI MERILÄINEN		
Asta Ziessler Asta Ziessler		
Petteri Räisänen PETTERI RÄISÄNEN		
TOMMI NYMAN		
TEA ALAKOSKI		
PÄIVI DOMINICK		
ESA LAURIKKALA		

Me tämän kuntalaisaloitteen numero 2728 (Tikkurilaan maauimala vuoteen 2020 mennessä) lukeneet ja allekirjoittaneet äänioikeutetut vantaalaiset osallistujat vaadimme, että Vantaan kaupunginvaltuusto käsittelee tämän kuntalaisaloitteen ja tekee siitä ko. aloitteen mukaisen myönteisen päätöksen.

Allekirjoituksella vahvistan olevani vantaalainen äänioikeutettu.

ALLEKIRJOITUS JA NIMENSELVENNYS	KOKO OSOITE	SYNT PVÄ (ELI ORPUOSA)
Teija Bahlaouane	[redacted]	
Reima Luoto		
MARJUKKA KALLIO-OUVINEN		
MARKKU MARTTINEN		
Tommi Ouvinen		
Reija Mäkitalo		
MAIJU SAMMALVAARA		
Merja Nyberg		

Me tämän Juha Järän tekemän kuntalaisaloitteen numero 2786 (Tikkurilaan maauimala vuoteen 2020 mennessä) lukeneet ja allekirjoittaneet äänioikeutetut vantaalaiset osallistujat vaadimme, että Vantaan kaupunginvaltuusto käsittelee tämän kuntalaisaloitteen ja tekee siitä ko. aloitteen mukaisen myönteisen päätöksen.

Allekirjoituksella vahvistan olevani vantaalainen äänioikeutettu.

ALLEKIRJOITUS JA NIMENSELVENNYS	KOKO OSOITE	SYNT.PVÄ (EI LOPPUOSA)
TIINA HAUKIOJA	[redacted]	
Milla Aura-Tolonen		
PÄIVI MOILANEN		
Sakari Moilanen		
Kaarina Jokelainen		
Anneli Myllärі		
Tuuleri Pettinen		

Me tämän Juha Järän tekemän kuntalaisaloitteen numero 2786 (Tikkurilaan maauimala vuoteen 2020 mennessä) lukeneet ja allekirjoittaneet äänioikeutetut vantaalaiset osallistujat vaadimme, että Vantaan kaupunginvaltuusto käsittelee tämän kuntalaisaloitteen ja tekee siitä ko. aloitteen mukaisen myönteisen päätöksen.

Allekirjoituksella vahvistan olevani vantaalainen äänioikeutettu.

ALLEKIRJOITUS JA NIMENSELVENNYS	KOKO OSOITE	SYNT.PVÄ (EI LOPPUOSA)
Pekka Silventoinen	[redacted]	
[illegible]		
[illegible]		
TUULA PIRINEN		
[illegible]		
Anuliisa Salminen		
Eila Hiltunen		
Eila Hiltunen		
[illegible]		
[illegible]		
Siapa-Liisa [illegible]		
SIAPA-LIISA LEINONEN		
[illegible]		
Ville-Petteri Mettänen		
[illegible]		
Hari [illegible]		

Me tämän Juha Järän tekemän kuntalaisaloitteen numero 2786 (Tikkurilaan maauimala vuoteen 2020 mennessä) lukeneet ja allekirjoittaneet äänioikeutetut vantaalaiset osallistujat vaadimme, että Vantaan kaupunginvaltuusto käsittelee tämän kuntalaisaloitteen ja tekee siitä ko. aloitteen mukaisen myönteisen päätöksen.

Allekirjoituksella vahvistan olevani vantaalainen äänioikeutettu.

ALLEKIRJOITUS JA NIMENSELVENNY[redacted]

Tony Kiviistö

Aki Käkelä

MARTTI HAIKARAINE

MATTI HUTTI

Jarmo Ala

Erkki Puranen

Raila Puranen

SAANA SALMINEN

Me tämän Juha Järän tekemän kuntalaisaloitteen numero 2786 (Tikkurilaan maauimala vuoteen 2020 mennessä) lukeneet ja allekirjoittaneet äänioikeutetut vantaalaiset osallistujat vaadimme, että Vantaan kaupunginvaltuusto käsittelee tämän kuntalaisaloitteen ja tekee siitä ko. aloitteen mukaisen myönteisen päätöksen.

Allekirjoituksella vahvistan olevani vantaalainen äänioikeutettu.

ALLEKIRJOITUS JA NIMENSELVENNYS	KOKO OSOITE	SYNT.PVÄ (EI LOPPUOSA)
Vestala Miika	[redacted]	
Antti-Jussi Zitting		
Aster Hedman		
Minja Hopiavuori		
Roope Turunen		
Eija Mättänen EIJA MÄTTÄNEN		
Pirso Oinonen		
Irmeli Pesonen IRMELI PESONEN		

Me tämän Juha Järän tekemän kuntalaisaloitteen numero 2786 (Tikkurilaan maauimala vuoteen 2020 mennessä) lukeneet ja allekirjoittaneet äänioikeutetut vantaalaiset osallistujat vaadimme, että Vantaan kaupunginvaltuusto käsittelee tämän kuntalaisaloitteen ja tekee siitä ko. aloitteen mukaisen myönteisen päätöksen.

Allekirjoituksella vahvistan olevani vantaalainen äänioikeutettu.

ALLEKIRJOITUS JA NIMENSELVENNYS	KOKO OSOITE	SYNT.PVÄ (EI LOPPUOSA)
Tarja Sarkkinen	[redacted]	
Harri Kiiru		
Turo Eronen		
Maaria Meklin		
NANCY PARKKARI		
Tiina Herttuainen		
Antti Kivelä		
KIMMO PIIRAINEN		

Me tämän Juha Järän tekemän kuntalaisaloitteen numero 2786 (Tikkurilaan maauimala vuoteen 2020 mennessä) lukeneet ja allekirjoittaneet äänioikeutetut vantaalaiset osallistujat vaadimme, että Vantaan kaupunginvaltuusto käsittelee tämän kuntalaisaloitteen ja tekee siitä ko. aloitteen mukaisen myönteisen päätöksen.

Allekirjoituksella vahvistan olevani vantaalainen äänioikeutettu.

ALLEKIRJOITUS JA NIMENSELVENNYS	KOKO OSOITE	SYNT.PVÄ (EI LOPPUOSA)
Jukka Helin	[redacted]	
Riitva Laitinen		
KAIREINIKAINEN		
Timo Valtonen		
Timo Vuorinen		
Sauri Nikka		
Heini Nükko		
Juuso Repola		

Me tämän kuntalaisaloitteen numero 2728 (Tikkurilaan maauimala vuoteen 2020 mennessä) lukeneet ja allekirjoittaneet äänioikeutetut vantaalaiset osallistujat vaadimme, että Vantaan kaupunginvaltuusto käsittelee tämän kuntalaisaloitteen ja tekee siitä ko. aloitteen mukaisen myönteisen päätöksen.

Allekirjoituksella vahvistan olevani vantaalainen äänioikeutettu.

ALLEKIRJOITUS JA NIMENSELVENNYS	KOKO OSOITE	SYNT PVÄ (ELLOPPUOSA)
TAPIO HELISTEN	[redacted]	
PETRI LEINONEN		
TUIJA HELENIUS		
Elina-M. Heiska		
PAULI ARTURI LUTTINEN		
ANNETTE RUSKO-KIVI		
Henri Hallanoro		
HANNU KÄRKKÄINEN		

Me tämän Juha Järän tekemän kuntalaisaloitteen numero 2786 (Tikkurilaan maauimala vuoteen 2020 mennessä) lukeneet ja allekirjoittaneet äänioikeutetut vantaalaiset osallistujat vaadimme, että Vantaan kaupunginvaltuusto käsittelee tämän kuntalaisaloitteen ja tekee siitä ko. aloitteen mukaisen myönteisen päätöksen.

Allekirjoituksella vahvistan olevani vantaalainen äänioikeutettu.

ALLEKIRJOITUS JA NIMENSELVENN[redacted]

Marütta Vilén

Eero Hult

Minna Kankkonen

Minna Kankkonen

Peter Mausner

Juki Vilén

TIMO AUUNIX

JOUNI HERRANEN

ERKKI KARTTUNEN

Me tämän kuntalaisaloitteen numero 2728 (Tikkurilaan maauimala vuoteen 2020 mennessä) lukeneet ja allekirjoittaneet äänioikeutetut vantaalaiset osallistujat vaadimme, että Vantaan kaupunginvaltuusto käsittelee tämän kuntalaisaloitteen ja tekee siitä ko. aloitteen mukaisen myönteisen päätöksen.

Allekirjoituksella vahvistan olevani vantaalainen äänioikeutettu.

ALLEKIRJOITUS JA NIMENSELVENNYS	KOKO OSOITE	SYNT PVÄ (ELLORPUOSA)
CHRISTIAN LEIKKAINEN	[redacted]	
SALLA SALMINEN		
TIINA KIVIMÄKI		
SIRKKU KULTAVAHTI		
RAISA EERIO		
[illegible]		
PÄIVI RONKAINEN		
Lassi Halme		

Me tämän Juha Järän tekemän kuntalaisaloitteen numero 2786 (Tikkurilaan maauimala vuoteen 2020 mennessä) lukeneet ja allekirjoittaneet äänioikeutetut vantaalaiset osallistujat vaadimme, että Vantaan kaupunginvaltuusto käsittelee tämän kuntalaisaloitteen ja tekee siitä ko. aloitteen mukaisen myönteisen päätöksen.

Allekirjoituksella vahvistan olevani vantaalainen äänioikeutettu.

ALLEKIRJOITUS JA NIMENSELVENNYS	KOKO OSOITE	SYNT.PVÄ (EI LOPPUOSA)
Sirpa Nordstrin SIRPA NORDSTR	[redacted]	
Enni Ubin		
Toivo Gavrilov		
Maija Sirtamo MAIJA SIRTAMO		
Simon Riihelä		
Eija Olenius EIJA OLENIUS		
Johanna Babic JOHANNA BABIC		
Pirkko Kanerva		

Me tämän Juha Järän tekemän kuntalaisaloitteen numero 2786 (Tikkurilaan maauimala vuoteen 2020 mennessä) lukeneet ja allekirjoittaneet äänioikeutetut vantaalaiset osallistujat vaadimme, että Vantaan kaupunginvaltuusto käsittelee tämän kuntalaisaloitteen ja tekee siitä ko. aloitteen mukaisen myönteisen päätöksen.

Allekirjoituksella vahvistan olevani vantaalainen äänioikeutettu.

ALLEKIRJOITUS JA NIMENSELVENNYS	KOKO OSOITE	SYNT.PVÄ (EI LOPPUOSA)
Ulla Lahtinen ULLA LAHTINEN	[redacted]	
Leena Karhapää LEENA KARHAPÄÄ		
[illegible] Heli Jääskelöinen		
[illegible] Oona Pennanen		
[illegible] Kaja Pursiainen		
[illegible] Mikko Jehimoff		
Maija Nuora MAIJA NUORA		
Ritva Lampi RITVA LAMPI		

Me tämän kuntalaisaloitteen numero 2728 (Tikkurilaan maauimala vuoteen 2020 mennessä) lukeneet ja allekirjoittaneet äänioikeutetut vantaalaiset osallistujat vaadimme, että Vantaan kaupunginvaltuusto käsittelee tämän kuntalaisaloitteen ja tekee siitä ko. aloitteen mukaisen myönteisen päätöksen.

Allekirjoituksella vahvistan olevani vantaalainen äänioikeutettu.

ALLEKIRJOITUS JA NIMENSELVENNYS	KOKO OSOITE	SYNT PVÄ (ELI OPPILOSA)
[redacted]		

Me tämän Juha Järän tekemän kuntalaisaloitteen numero 2786 (Tikkurilaan maauimala vuoteen 2020 mennessä) lukeneet ja allekirjoittaneet äänioikeutetut vantaalaiset osallistujat vaadimme, että Vantaan kaupunginvaltuusto käsittelee tämän kuntalaisaloitteen ja tekee siitä ko. aloitteen mukaisen myönteisen päätöksen.

Allekirjoituksella vahvistan olevani vantaalainen äänioikeutettu.

ALLEKIRJOITUS JA NIMENSELVENNYS	KOKO OSOITE	SYNT.PVÄ (EI LOPPUOSA)
Mikko Suhonen	[redacted]	
Kari Salminen		
Timo Sivonen		
Vesa Yli-Ontinen		
Jutta Kappi		
Arseli Kappi		
Piia Westerlund		
Jani Palviainen		

Me tämän Juha Järän tekemän kuntalaisaloitteen numero 2786 (Tikkurilaan maauimala vuoteen 2020 mennessä) lukeneet ja allekirjoittaneet äänioikeutetut vantaalaiset osallistujat vaadimme, että Vantaan kaupunginvaltuusto käsittelee tämän kuntalaisaloitteen ja tekee siitä ko. aloitteen mukaisen myönteisen päätöksen.

Allekirjoituksella vahvistan olevani vantaalainen äänioikeutettu.

ALLEKIRJOITUS JA NIMENSELVENNYS	KOKO OSOITE	SYNT.PVÄ (EI LOPPUOSA)
Nina Pelkonen Nina Pelkonen	[redacted]	
Anna Höckerstedt Anna Höckerstedt		
Caj Höckerstedt Caj Höckerstedt		
[illegible] MIKA MIETTINEN		
[illegible] Tomi Viitala		
[illegible] Sisko Vaherkoski		
[illegible] ARJA LUNDBERG		
[illegible] EMMA [illegible]		

Me tämän Juha Järän tekemän kuntalaisaloitteen numero 2786 (Tikkurilaan maauimala vuoteen 2020 mennessä) lukeneet ja allekirjoittaneet äänioikeutetut vantaalaiset osallistujat vaadimme, että Vantaan kaupunginvaltuusto käsittelee tämän kuntalaisaloitteen ja tekee siitä ko. aloitteen mukaisen myönteisen päätöksen.

Allekirjoituksella vahvistan olevani vantaalainen äänioikeutettu.

ALLEKIRJOITUS JA NIMENSELVENNYS	KOKO OSOITE	SYNT.PVÄ (EI LOPPUOSA)
Palani Jafi Parjine	[redacted]	
Sari Palani		
Erkki Välimäki ERKKI VÄLIMÄKI		
Matias Julin MATTIAS JULIN		
Nikonov Andrei		
Jafi Reza Joonaki		
Kaija Karhula Kaija Karhula		
Sami Malm		

Me tämän Juha Järän tekemän kuntalaisaloitteen numero 2786 (Tikkurilaan maauimala vuoteen 2020 mennessä) lukeneet ja allekirjoittaneet äänioikeutetut vantaalaiset osallistujat vaadimme, että Vantaan kaupunginvaltuusto käsittelee tämän kuntalaisaloitteen ja tekee siitä ko. aloitteen mukaisen myönteisen päätöksen.

Allekirjoituksella vahvistan olevani vantaalainen äänioikeutettu.

ALLEKIRJOITUS JA NIMENSELVENN[redacted]

PASI VAHERKO

Minerva Schultz

KEIJO KYYJUNEN

Saana Jaakonsaari

ALAR GUITOR

JOHA VUSTMAN

VEIKKO KALDA

V. Kalda

Sara Palani

Me tämän Juha Järän tekemän kuntalaisaloitteen numero 2786 (Tikkurilaan maauimala vuoteen 2020 mennessä) lukeneet ja allekirjoittaneet äänioikeutetut vantaalaiset osallistujat vaadimme, että Vantaan kaupunginvaltuusto käsittelee tämän kuntalaisaloitteen ja tekee siitä ko. aloitteen mukaisen myönteisen päätöksen.

Allekirjoituksella vahvistan olevani vantaalainen äänioikeutettu.

ALLEKIRJOITUS JA NIMENSELVENNYS	KOKO OSOITE	SYNT.PVÄ (EI LOPPUOSA)
Juha Schultz Juha Schultz	[redacted]	
Roosa Knutas		
Niina Kumlander		
Kim Niskanen		
Salla Kuumensaari		
Kalmet Eha Kalmet		
Merja Hyvönen Merja Hyvönen		
Vesa Kaehula		

Me tämän Juha Järän tekemän kuntalaisaloitteen numero 2786 (Tikkurilaan maauimala vuoteen 2020 mennessä) lukeneet ja allekirjoittaneet äänioikeutetut vantaalaiset osallistujat vaadimme, että Vantaan kaupunginvaltuusto käsittelee tämän kuntalaisaloitteen ja tekee siitä ko. aloitteen mukaisen myönteisen päätöksen.

Allekirjoituksella vahvistan olevani vantaalainen äänioikeutettu.

ALLEKIRJOITUS JA NIMENSELVENNY[redacted]

Lauri Olliteruo

KERLI JALAS

Kirsi Musikka

Kati Mäkilä

ARTTU VANPPILA

Anu Kamppila

Katja Bubnova

Jorma Nummela

Me tämän Juha Järän tekemän kuntalaisaloitteen numero 2786 (Tikkurilaan maauimala vuoteen 2020 mennessä) lukeneet ja allekirjoittaneet äänioikeutetut vantaalaiset osallistujat vaadimme, että Vantaan kaupunginvaltuusto käsittelee tämän kuntalaisaloitteen ja tekee siitä ko. aloitteen mukaisen myönteisen päätöksen.

Allekirjoituksella vahvistan olevani vantaalainen äänioikeutettu.

ALLEKIRJOITUS JA NIMENSELVENNY[redacted]

TOMI PAHANDER

~~MAX PAHAND~~

PASI PARVIAINEN

M Parlakonen

KAI HAKOLINEN

TIMO KOIVULA

Ari Roishalme

KIRSI SAA

PERTTI MOISIO

Me tämän Juha Järän tekemän kuntalaisaloitteen numero 2786 (Tikkurilaan maauimala vuoteen 2020 mennessä) lukeneet ja allekirjoittaneet äänioikeutetut vantaalaiset osallistujat vaadimme, että Vantaan kaupunginvaltuusto käsittelee tämän kuntalaisaloitteen ja tekee siitä ko. aloitteen mukaisen myönteisen päätöksen.

Allekirjoituksella vahvistan olevani vantaalainen äänioikeutettu.

ALLEKIRJOITUS JA NIMENSELVENNYS	KOKO OSOITE	SYNT.PVÄ (EI LOPPUOSA)
Sami Leppänen	[redacted]	
Teijo Pajunen		
Antti Pajunen		
Ville Niemenmaa		
SAMI ESKELINEN		
KATJA TRAST		
TARJA LEHTO		
Sami Nurmi		

Me tämän Juha Järän tekemän kuntalaisaloitteen numero 2786 (Tikkurilaan maauimala vuoteen 2020 mennessä) lukeneet ja allekirjoittaneet äänioikeutetut vantaalaiset osallistujat vaadimme, että Vantaan kaupunginvaltuusto käsittelee tämän kuntalaisaloitteen ja tekee siitä ko. aloitteen mukaisen myönteisen päätöksen.

Allekirjoituksella vahvistan olevani vantaalainen äänioikeutettu.

ALLEKIRJOITUS JA NIMENSELVENNYS	KOKO OSOITE	SYNT.PVÄ (EI LOPPUOSA)
Valtteri Tujula Valtteri Tujula	[redacted]	
Rene Rannu		
Elina Pöntiö ELINA PÖNTIÖ		
Niko Rautio Niko Rautio		
Toro Lehtonen		
Jeremias Silakka		
Juha Järä		
Pasi Savolainen		

Me tämän Juha Järän tekemän kuntalaisaloitteen numero 2786 (Tikkurilaan maauimala vuoteen 2020 mennessä) lukeneet ja allekirjoittaneet äänioikeutetut vantaalaiset osallistujat vaadimme, että Vantaan kaupunginvaltuusto käsittelee tämän kuntalaisaloitteen ja tekee siitä ko. aloitteen mukaisen myönteisen päätöksen.

Allekirjoituksella vahvistan olevani vantaalainen äänioikeutettu.

ALLEKIRJOITUS JA NIMENSELVENNYS	KOKO OSOITE	SYNT.PVÄ (EI LOPPUOSA)
PILK SCHIEWEK	[redacted]	
Madleen Schiewek		
Mohammed Rava Pi		
ESA SILAEEN		
Pia Winter		
Tanja Seppänen		
Tanja Seppänen		
Barbro Johansson		
BARBRO JOHANSSON		
Sippola Liudmi Lao		
Outi Viuha		
Outi Viuha		

Me tämän Juha Järän tekemän kuntalaisaloitteen numero 2786 (Tikkurilaan maauimala vuoteen 2020 mennessä) lukeneet ja allekirjoittaneet äänioikeutetut vantaalaiset osallistujat vaadimme, että Vantaan kaupunginvaltuusto käsittelee tämän kuntalaisaloitteen ja tekee siitä ko. aloitteen mukaisen myönteisen päätöksen.

Allekirjoituksella vahvistan olevani vantaalainen äänioikeutettu.

ALLEKIRJOITUS JA NIMENSELVENNYS	KOKO OSOITE	SYNT.PVÄ (EI LOPPUOSA)
MIA PASANEN	[redacted]	
MARIA TOIKKANEN		
Ella Makanova		
SHARANJIT KAUR		
Mikael Arsakari		
SAANA-REETA SANDBOR		
Behrani Nura		
Jouni Kunnari		

Me tämän Juha Järän tekemän kuntalaisaloitteen numero 2786 (Tikkurilaan maauimala vuoteen 2020 mennessä) lukeneet ja allekirjoittaneet äänioikeutetut vantaalaiset osallistujat vaadimme, että Vantaan kaupunginvaltuusto käsittelee tämän kuntalaisaloitteen ja tekee siitä ko. aloitteen mukaisen myönteisen päätöksen.

Allekirjoituksella vahvistan olevani vantaalainen äänioikeutettu.

ALLEKIRJOITUS JA NIMENSELVENNYS	KOKO OSOITE	SYNT.PVÄ (EI LOPPUOSA)
Bubnova Olga	[redacted]	
NILLAS POMERANZ		
LIISA KARJALAINEN		
MARIKA VIRTANEN		
Timo Ranta-aho		
MERJA ERÖHN-SPAENA		
JOHANNA HAUTALA		
Sami Ihatsu		

Me tämän Juha Järän tekemän kuntalaisaloitteen numero 2786 (Tikkurilaan maauimala vuoteen 2020 mennessä) lukeneet ja allekirjoittaneet äänioikeutetut vantaalaiset osallistujat vaadimme, että Vantaan kaupunginvaltuusto käsittelee tämän kuntalaisaloitteen ja tekee siitä ko. aloitteen mukaisen myönteisen päätöksen.

Allekirjoituksella vahvistan olevani vantaalainen äänioikeutettu.

ALLEKIRJOITUS JA NIMENSELVENNYS	KOKO OSOITE	SYNT.PVÄ (EI LOPPUOSA)
TORHI VIROLAINEN	[redacted]	
VELI-MATTI KEROLA		
JUTTA KOHONEN		
ÅK KARA		
TINKA RAAPPANA		
TIMO OINASMAA		
Enkki Lieaes		
Susanna Juutinen		

Me tämän Juha Järän tekemän kuntalaisaloitteen numero 2786 (Tikkurilaan maauimala vuoteen 2020 mennessä) lukeneet ja allekirjoittaneet äänioikeutetut vantaalaiset osallistujat vaadimme, että Vantaan kaupunginvaltuusto käsittelee tämän kuntalaisaloitteen ja tekee siitä ko. aloitteen mukaisen myönteisen päätöksen.

Allekirjoituksella vahvistan olevani vantaalainen äänioikeutettu.

ALLEKIRJOITUS JA NIMENSELVENNYS	KOKO OSOITE	SYNT.PVÄ (EI LOPPUOSA)
Jyrki Rovanperä	[redacted]	
Satu Nikkonen		
SATU NIKKONEN		
LAURI HERRANEN		
Pirkko Hakala		
Nüna Hakala		
Suvi Fagerl		
J. Ai Homäki		
Torsti Puhjo		
Petri Kemppainen		

Me tämän Juha Järän tekemän kuntalaisaloitteen numero 2786 (Tikkurilaan maauimala vuoteen 2020 mennessä) lukeneet ja allekirjoittaneet äänioikeutetut vantaalaiset osallistujat vaadimme, että Vantaan kaupunginvaltuusto käsittelee tämän kuntalaisaloitteen ja tekee siitä ko. aloitteen mukaisen myönteisen päätöksen.

Allekirjoituksella vahvistan olevani vantaalainen äänioikeutettu.

ALLEKIRJOITUS JA NIMENSELVENNY [redacted]

OSKO HAKALA

TAPIO HAKALA

Raija Schiewek

Aila Rantanen

INGE-LY RANNU

MATTI RAMSTADIUS

ULLA ELOVAARA

Timo Ahlgren

Me tämän Juha Järän tekemän kuntalaisaloitteen numero 2786 (Tikkurilaan maauimala vuoteen 2020 mennessä) lukeneet ja allekirjoittaneet äänioikeutetut vantaalaiset osallistujat vaadimme, että Vantaan kaupunginvaltuusto käsittelee tämän kuntalaisaloitteen ja tekee siitä ko. aloitteen mukaisen myönteisen päätöksen.

Allekirjoituksella vahvistan olevani vantaalainen äänioikeutettu.

ALLEKIRJOITUS JA NIMENSELVENNYS	KOKO OSOITE	SYNT.PVÄ (EI LOPPUOSA)
[redacted]	[redacted]	[redacted]

Me tämän Juha Järän tekemän kuntalaisaloitteen numero 2786 (Tikkurilaan maauimala vuoteen 2020 mennessä) lukeneet ja allekirjoittaneet äänioikeutetut vantaalaiset osallistujat vaadimme, että Vantaan kaupunginvaltuusto käsittelee tämän kuntalaisaloitteen ja tekee siitä ko. aloitteen mukaisen myönteisen päätöksen.

Allekirjoituksella vahvistan olevani vantaalainen äänioikeutettu.

ALLEKIRJOITUS JA NIMENSELVENNYS	KOKO OSOITE	SYNT.PVÄ (EI LOPPUOSA)
Marja-Liisa Hallikainen MARJA-LIISA HALLIKAINEN	[redacted]	
Tuija Blommendahl TUIJA BLOMMENDAHL		
~~[illegible]~~ Liisa Ruokola LIISA RUOKOLA		
Heikki Sivonen H. [illegible]		
T. [illegible] Teemu Miclonen		
Paula Pajalahti PAULA PAJALAHTI		
Maija Hiltunen MAIJA HILTUNEN		
[illegible] Kåge Forsbäck		

Me tämän Juha Järän tekemän kuntalaisaloitteen numero 2786 (Tikkurilaan maauimala vuoteen 2020 mennessä) lukeneet ja allekirjoittaneet äänioikeutetut vantaalaiset osallistujat vaadimme, että Vantaan kaupunginvaltuusto käsittelee tämän kuntalaisaloitteen ja tekee siitä ko. aloitteen mukaisen myönteisen päätöksen.

Allekirjoituksella vahvistan olevani vantaalainen äänioikeutettu.

ALLEKIRJOITUS JA NIMENSELVENNYS [redacted]

[redacted]

Jarmo Julin

Helleri Koponen

HELLEVI KOPONEN

Riikka Naumanen

[redacted]

SUVI PATRIKAINEN

[redacted]

Saja Tsumiki

[redacted]

Tuula Kulmala

Tuula Kulmala

[redacted]

LEENA KESTI-VALONE

[redacted]

Arvi Wallenius

X=VANTAALAINEN

Me tämän Juha Järän tekemän kuntalaisaloitteen numero 2786 (Tikkurilaan maauimala vuoteen 2020 mennessä) lukeneet ja allekirjoittaneet äänioikeutetut vantaalaiset osallistujat vaadimme, että Vantaan kaupunginvaltuusto käsittelee tämän kuntalaisaloitteen ja tekee siitä ko. aloitteen mukaisen myönteisen päätöksen.

Allekirjoituksella vahvistan olevani vantaalainen äänioikeutettu.

ALLEKIRJOITUS JA NIMENSELVENNYS	KOKO OSOITE	SYNT.PVÄ (EI LOPPUOSA)
Selma Venäläinen SELMA VENÄLÄINEN	[redacted]	
[signature] FABIAN [illegible]		
[signature] MARKUS HELOMEN		
[signature] TRAN DUC VAN		
[signature] ANN VIHMA		
Raija Laakso Raija Laakso		
Sari Lax SARI LAX		
SISKO PUNKI [signature]		

Me tämän Juha Järän tekemän kuntalaisaloitteen numero 2786 (Tikkurilaan maauimala vuoteen 2020 mennessä) lukeneet ja allekirjoittaneet äänioikeutetut vantaalaiset osallistujat vaadimme, että Vantaan kaupunginvaltuusto käsittelee tämän kuntalaisaloitteen ja tekee siitä ko. aloitteen mukaisen myönteisen päätöksen.

Allekirjoituksella vahvistan olevani vantaalainen äänioikeutettu.

ALLEKIRJOITUS JA NIMENSELVENNYS	KOKO OSOITE	SYNT.PVÄ (EI LOPPUOSA)
Kati Ojala (Kati Ojala)	[redacted]	
Jarno Savikko		
JARNO KOPONEN		
JARI ÄMMÄLÄ		
Olli Flinck		
Jouni Jämsä		
Joonas Nippula		
Minna Oksa		

Me tämän Juha Järän tekemän kuntalaisaloitteen numero 2786 (Tikkurilaan maauimala vuoteen 2020 mennessä) lukeneet ja allekirjoittaneet äänioikeutetut vantaalaiset osallistujat vaadimme, että Vantaan kaupunginvaltuusto käsittelee tämän kuntalaisaloitteen ja tekee siitä ko. aloitteen mukaisen myönteisen päätöksen.

Allekirjoituksella vahvistan olevani vantaalainen äänioikeutettu.

ALLEKIRJOITUS JA NIMENSELVENNYS	KOKO OSOITE	SYNT.PVÄ (EI LOPPUOSA)
HANNA OKSMAN	[redacted]	
TOMI VIKSTRÖM		
Johani Mäenpää		
Kari Jarby		
TOMMI NÄPPI		
Taina Rainto-Kullström		
ROBERT KULLSTRÖM		
JONINA VUORINEN		

Me tämän Juha Järän tekemän kuntalaisaloitteen numero 2786 (Tikkurilaan maauimala vuoteen 2020 mennessä) lukeneet ja allekirjoittaneet äänioikeutetut vantaalaiset osallistujat vaadimme, että Vantaan kaupunginvaltuusto käsittelee tämän kuntalaisaloitteen ja tekee siitä ko. aloitteen mukaisen myönteisen päätöksen.

Allekirjoituksella vahvistan olevani vantaalainen äänioikeutettu.

ALLEKIRJOITUS JA NIMENSELVENNYS	KOKO OSOITE	SYNT.PVÄ (EI LOPPUOSA)
ROSA RAMOS	[redacted]	
AMANDA ESKOLA		
PIRJO JANATINEN		
Sanna Kytölä		
[illegible]		
KAI FURSTÉN		
JAANA P[illegible]		
JARNA NORRINO		

Me tämän Juha Järän tekemän kuntalaisaloitteen numero 2786 (Tikkurilaan maauimala vuoteen 2020 mennessä) lukeneet ja allekirjoittaneet äänioikeutetut vantaalaiset osallistujat vaadimme, että Vantaan kaupunginvaltuusto käsittelee tämän kuntalaisaloitteen ja tekee siitä ko. aloitteen mukaisen myönteisen päätöksen.

Allekirjoituksella vahvistan olevani vantaalainen äänioikeutettu.

ALLEKIRJOITUS JA NIMENSELVENNYS [redacted]

MATTI EIROLA

ARJA KONONEN

Anna-Maria Rinle

ANITTA LEPISTÖ

CARO CAMPIN

TIINA KEIRONE

KRISTIINA KÜTT

Miika Törn

Me tämän Juha Järän tekemän kuntalaisaloitteen numero 2786 (Tikkurilaan maauimala vuoteen 2020 mennessä) lukeneet ja allekirjoittaneet äänioikeutetut vantaalaiset osallistujat vaadimme, että Vantaan kaupunginvaltuusto käsittelee tämän kuntalaisaloitteen ja tekee siitä ko. aloitteen mukaisen myönteisen päätöksen.

Allekirjoituksella vahvistan olevani vantaalainen äänioikeutettu.

ALLEKIRJOITUS JA NIMENSELVENNYS	KOKO OSOITE	SYNT.PVÄ (EI LOPPUOSA)
Sami Hämäläinen	[redacted]	
MARJA DERO		
Venla Tolvanen		
ARI Welin		
JOHN RAJALA		
Juni Suomela		
Smail Saman		
Jon. Shrubode		

Me tämän Juha Järän tekemän kuntalaisaloitteen numero 2786 (Tikkurilaan maauimala vuoteen 2020 mennessä) lukeneet ja allekirjoittaneet äänioikeutetut vantaalaiset osallistujat vaadimme, että Vantaan kaupunginvaltuusto käsittelee tämän kuntalaisaloitteen ja tekee siitä ko. aloitteen mukaisen myönteisen päätöksen.

Allekirjoituksella vahvistan olevani vantaalainen äänioikeutettu.

ALLEKIRJOITUS JA NIMENSELVENNY[redacted]

MARKUS KOSKI

Satu Nousiainen

Elli Hytönen-Jäntti

Elli Hytönen-Jäntti

IRENE ERKOLA

Jenna Niemelä

JUHA RÖNKÄ

[redacted]

Me tämän Juha Järän tekemän kuntalaisaloitteen numero 2786 (Tikkurilaan maauimala vuoteen 2020 mennessä) lukeneet ja allekirjoittaneet äänioikeutetut vantaalaiset osallistujat vaadimme, että Vantaan kaupunginvaltuusto käsittelee tämän kuntalaisaloitteen ja tekee siitä ko. aloitteen mukaisen myönteisen päätöksen.

Allekirjoituksella vahvistan olevani vantaalainen äänioikeutettu.

ALLEKIRJOITUS JA NIMENSELVENNYS	KOKO OSOITE	SYNT.PVÄ (EI LOPPUOSA)
Eero Ahonen	[redacted]	
Sanni Järvi		
Sirkku Pöykkö		
Seija Aarnio		
Seija		
Gride Vuorinen		
Juha Menschakov		
Satu Tuikkanen		
Oona Tikander-Edmond		

Me tämän Juha Järän tekemän kuntalaisaloitteen numero 2786 (Tikkurilaan maauimala vuoteen 2020 mennessä) lukeneet ja allekirjoittaneet äänioikeutetut vantaalaiset osallistujat vaadimme, että Vantaan kaupunginvaltuusto käsittelee tämän kuntalaisaloitteen ja tekee siitä ko. aloitteen mukaisen myönteisen päätöksen.

Allekirjoituksella vahvistan olevani vantaalainen äänioikeutettu.

ALLEKIRJOITUS JA NIMENSELVENNYS	KOKO OSOITE	SYNT.PVÄ (EI LOPPUOSA)
MIKKOPALO	[redacted]	
Senni Virk		
Jouni Rusänen		
MENTOR OSMANI		
TAUNO PALAXIDER		
Pertti Kaunisuäh		
Veijo Hartikainen		
TAPIO HARTIKAINE		

Me tämän Juha Järän tekemän kuntalaisaloitteen numero 2786 (Tikkurilaan maauimala vuoteen 2020 mennessä) lukeneet ja allekirjoittaneet äänioikeutetut vantaalaiset osallistujat vaadimme, että Vantaan kaupunginvaltuusto käsittelee tämän kuntalaisaloitteen ja tekee siitä ko. aloitteen mukaisen myönteisen päätöksen.

Allekirjoituksella vahvistan olevani vantaalainen äänioikeutettu.

ALLEKIRJOITUS JA NIMENSELVENNYS	KOKO OSOITE	SYNT.PVÄ (EI LOPPUOSA)
Henriikka Kosonen	[redacted]	
Juha Partanen		
Heidi Kallioinen		
Taisto Suutari		
Timo Jurkka		
RIKU KAUNIS		
Timo Vartiainen		
PERÄ PUKSMAA PEKKA		
Ulokka Jokinen		

Me tämän Juha Järän tekemän kuntalaisaloitteen numero 2786 (Tikkurilaan maauimala vuoteen 2020 mennessä) lukeneet ja allekirjoittaneet äänioikeutetut vantaalaiset osallistujat vaadimme, että Vantaan kaupunginvaltuusto käsittelee tämän kuntalaisaloitteen ja tekee siitä ko. aloitteen mukaisen myönteisen päätöksen.

Allekirjoituksella vahvistan olevani vantaalainen äänioikeutettu.

ALLEKIRJOITUS JA NIMENSELVENNY[redacted]

OTTO-PEKKA LOOMA-AHO

Nina Sorjolahti

TUULA SIRÉN

Jetro Valtonen

Aura Mikonsaari

Sepp Rikänen

MERJA REPO

JUSSI PYYKÖNEN

Me tämän Juha Järän tekemän kuntalaisaloitteen numero 2786 (Tikkurilaan maauimala vuoteen 2020 mennessä) lukeneet ja allekirjoittaneet äänioikeutetut vantaalaiset osallistujat vaadimme, että Vantaan kaupunginvaltuusto käsittelee tämän kuntalaisaloitteen ja tekee siitä ko. aloitteen mukaisen myönteisen päätöksen.

Allekirjoituksella vahvistan olevani vantaalainen äänioikeutettu.

ALLEKIRJOITUS JA NIMENSELVENNY[redacted]

Kristo Heinonen

IRJA SIHTOLA

IRJA SIHTOLA

Veera Närvänen

JAANA MARJOMAA

Maria Nikunlaakso

Sirpa Kettunen

Raita Kansalainen

Me tämän Juha Järän tekemän kuntalaisaloitteen numero 2786 (Tikkurilaan maauimala vuoteen 2020 mennessä) lukeneet ja allekirjoittaneet äänioikeutetut vantaalaiset osallistujat vaadimme, että Vantaan kaupunginvaltuusto käsittelee tämän kuntalaisaloitteen ja tekee siitä ko. aloitteen mukaisen myönteisen päätöksen.

Allekirjoituksella vahvistan olevani vantaalainen äänioikeutettu.

ALLEKIRJOITUS JA NIMENSELVENNYS — KOKO OSOITE

Saila Malm

Saila Malm

[redacted]

Sonja Jokela

Sonja Jokela

Toni Virkis

Arvo Savvi

Jussi Santalahti

Jussi Santalahti

Pekka Tenkanen

Me tämän Juha Järän tekemän kuntalaisaloitteen numero 2786 (Tikkurilaan maauimala vuoteen 2020 mennessä) lukeneet ja allekirjoittaneet äänioikeutetut vantaalaiset osallistujat vaadimme, että Vantaan kaupunginvaltuusto käsittelee tämän kuntalaisaloitteen ja tekee siitä ko. aloitteen mukaisen myönteisen päätöksen.

Allekirjoituksella vahvistan olevani vantaalainen äänioikeutettu.

ALLEKIRJOITUS JA NIMENSELVENNYS [redacted]

Petri Nylund

OLAVI TEINIRANTA

PANU PUCHONEN

Pia Rantanen

Kai Sallankivi

Paavo Myllynen

HANNELE SANDSREN

TAIMI Hyvärinen

Me tämän Juha Järän tekemän kuntalaisaloitteen numero 2786 (Tikkurilaan maauimala vuoteen 2020 mennessä) lukeneet ja allekirjoittaneet äänioikeutetut vantaalaiset osallistujat vaadimme, että Vantaan kaupunginvaltuusto käsittelee tämän kuntalaisaloitteen ja tekee siitä ko. aloitteen mukaisen myönteisen päätöksen.

Allekirjoituksella vahvistan olevani vantaalainen äänioikeutettu.

ALLEKIRJOITUS JA NIMENSELVENNY[redacted]

Jenni Erkkilä

[redacted]

Anne Jaukiainen

Anne Jaukiainen

[redacted]

PARJA HINTSALA

NIINA HINTSALA

[redacted]

Sirkka Syynimaa

Sirkka Syynimaa

Ulla Pirhonen

Ulla Pirhonen

Marjatta Koivu-Loman

Marjatta Koivu-Loman

Anja Räisänen

ANJA RÄISÄNEN

Me tämän Juha Järän tekemän kuntalaisaloitteen numero 2786 (Tikkurilaan maauimala vuoteen 2020 mennessä) lukeneet ja allekirjoittaneet äänioikeutetut vantaalaiset osallistujat vaadimme, että Vantaan kaupunginvaltuusto käsittelee tämän kuntalaisaloitteen ja tekee siitä ko. aloitteen mukaisen myönteisen päätöksen.

Allekirjoituksella vahvistan olevani vantaalainen äänioikeutettu.

ALLEKIRJOITUS JA NIMENSELVENNY[redacted]

Marja Pyykönen
MARJA PYYKÖNEN

Satu Massinen
Satu Massinen

Sami Savijärvi
[redacted]

Maija Savijärvi
MAIJA SAVIJÄRVI

Leena Arponen
LEENA ARPONEN

Helvi Mäntylä
HELVI MÄNTYLÄ

Kaisa Behm
KAISA BEHM

LEENA THUSBERG
Leena Thusberg

Me tämän Juha Järän tekemän kuntalaisaloitteen numero 2786 (Tikkurilaan maauimala vuoteen 2020 mennessä) lukeneet ja allekirjoittaneet äänioikeutetut vantaalaiset osallistujat vaadimme, että Vantaan kaupunginvaltuusto käsittelee tämän kuntalaisaloitteen ja tekee siitä ko. aloitteen mukaisen myönteisen päätöksen.

Allekirjoituksella vahvistan olevani vantaalainen äänioikeutettu.

ALLEKIRJOITUS JA NIMENSELVENNYS	KOKO OSOITE	SYNT.PVÄ (EI LOPPUOSA)
A. HÄNNINEN	[redacted]	
NINA LESKINEN		
PETRI LETTI		
SIRPA PALONEN		
KARI PALOINEN		
Elvi Oinonen		
Tarja Vuoristo		
Tapio Bergström		

Me tämän Juha Järän tekemän kuntalaisaloitteen numero 2786 (Tikkurilaan maauimala vuoteen 2020 mennessä) lukeneet ja allekirjoittaneet äänioikeutetut vantaalaiset osallistujat vaadimme, että Vantaan kaupunginvaltuusto käsittelee tämän kuntalaisaloitteen ja tekee siitä ko. aloitteen mukaisen myönteisen päätöksen.

Allekirjoituksella vahvistan olevani vantaalainen äänioikeutettu.

ALLEKIRJOITUS JA NIMENSELVENNYS	KOKO OSOITE	SYNT.PVÄ (EI LOPPUOSA)
Jutta Liuttunen	[redacted]	
Outi Lairila		
Ulla Bisi		
Beata Mastomäki		
Liisa Hämäläinen		
Veera Karila		

Me tämän Juha Järän tekemän kuntalaisaloitteen numero 2786 (Tikkurilaan maauimala vuoteen 2020 mennessä) lukeneet ja allekirjoittaneet äänioikeutetut vantaalaiset osallistujat vaadimme, että Vantaan kaupunginvaltuusto käsittelee tämän kuntalaisaloitteen ja tekee siitä ko. aloitteen mukaisen myönteisen päätöksen.

Allekirjoituksella vahvistan olevani vantaalainen äänioikeutettu.

ALLEKIRJOITUS JA NIMENSELVENNYS [redacted]

JEJO NIKULA

JORMA KARVUNE[redacted]

ANTTI KORPELA

Jari Aurinen

Seija Haverin

SEIJA HAVERINEN

Jari Jääskeläinen

JUHANI PIETILA

Pirkko Karlsson

PIRKKO KARLSSON

Me tämän Juha Järän tekemän kuntalaisaloitteen numero 2786 (Tikkurilaan maauimala vuoteen 2020 mennessä) lukeneet ja allekirjoittaneet äänioikeutetut vantaalaiset osallistujat vaadimme, että Vantaan kaupunginvaltuusto käsittelee tämän kuntalaisaloitteen ja tekee siitä ko. aloitteen mukaisen myönteisen päätöksen.

Allekirjoituksella vahvistan olevani vantaalainen äänioikeutettu.

ALLEKIRJOITUS JA ~~NIMENSELVENNYS~~	KOKO OSOITE	SYNT.PVÄ (EI LOPPUOSA)
Ville Pankelainen	[redacted]	
Kirsi Tuovinen		
Jarne Tuovinen		
Elina Vilenan		
Mikko Mentainen		
Satu Hoffren		
Kimmo Niemiren		
Sirkka Sipilä		

Me tämän kuntalaisaloitteen numero 2728 (Ikkurilaan maauimala vuoteen 2020 mennessä) lukeneet ja allekirjoittaneet äänioikeutetut vantaalaiset osallistujat vaadimme, että Vantaan kaupunginvaltuusto käsittelee tämän kuntalaisaloitteen ja tekee siitä ko. aloitteen mukaisen myönteisen päätöksen.

Allekirjoituksella vahvistan olevani vantaalainen äänioikeutettu.

KATUOSOITE JA POSTINRO	NIMI	ALLEKIRJOITUS/SYNT.PVÄ
[redacted]	Laura Törnroos	
	LAURA TÖRNROS	[redacted]
	Terhi Piirinen	
	TERHI PIRINEN	[redacted]
	JUHA KESKIMÄKI	
		[redacted]
	Anna Valkeinen	
		[redacted]
	Karoliina Mauno-	
	niemi	[redacted]
	Nea Nyberg	
		[redacted]
	Mari Seppälä	
		[redacted]
	Teemu Raitamaa	
		[redacted]

Me tämän kuntalaisaloitteen numero 2728 (Tikkurilaan maauimala vuoteen 2020 mennessä) lukeneet ja allekirjoittaneet äänioikeutetut vantaalaiset osallistujat vaadimme, että Vantaan kaupunginvaltuusto käsittelee tämän kuntalaisaloitteen ja tekee siitä ko. aloitteen mukaisen myönteisen päätöksen.

Allekirjoituksella vahvistan olevani vantaalainen äänioikeutettu.

KATUOSOITE JA POSTINRO	NIMI	ALLEKIRJOITUS/SYNT.PVÄ
[redacted]	Nuutinen Anttoni	[redacted]
	Nuutinen Mandi	[redacted]
	VUHTO LEHTO	[redacted]
	Mauno Saarinen	[redacted]
	Lehto Susanna	[redacted]
	MARIA SAARINEN	[redacted]
	Johanna Peräaho	[redacted]
	Tomi Peräaho	[redacted]

Me tämän Juha Järän tekemän kuntalaisaloitteen numero 2786 (Tikkurilaan maauimala vuoteen 2020 mennessä) lukeneet ja allekirjoittaneet äänioikeutetut vantaalaiset osallistujat vaadimme, että Vantaan kaupunginvaltuusto käsittelee tämän kuntalaisaloitteen ja tekee siitä ko. aloitteen mukaisen myönteisen päätöksen.

Allekirjoituksella vahvistan olevani vantaalainen äänioikeutettu.

ALLEKIRJOITUS JA NIMENSELVENNYS	KOKO OSOITE	SYNT.PVÄ (EI LOPPUOSA)
Krister Fredriksson	[redacted]	
Sinikka Rantutu		
[illegible]		
M. KANTTUIDU		
Airi Järvinen		
AIRI JÄRVINEN		
JORMA TUULI		
JORMA TUULI		
Matti Pensola		
MATTI PENSOLA		
× Taini Harsinen		
× Tuula Alho 9/4-45		
× Kirillmarja Pellen		
Marko Lehtonen		
MARKO LEHTONEN		
[illegible]		
SATU MAISILA		
Ritva Tuppurainen		
Ritva Tuppurainen		

Me tämän Juha Järän tekemän kuntalaisaloitteen numero 2786 (Tikkurilaan maauimala vuoteen 2020 mennessä) lukeneet ja allekirjoittaneet äänioikeutetut vantaalaiset osallistujat vaadimme, että Vantaan kaupunginvaltuusto käsittelee tämän kuntalaisaloitteen ja tekee siitä ko. aloitteen mukaisen myönteisen päätöksen.

Allekirjoituksella vahvistan olevani vantaalainen äänioikeutettu.

ALLEKIRJOITUS JA NIMENSELVENNYS	KOKO OSOITE	SYNT.PVÄ (EI LOPPUOSA)
TAPIO HARJU	[redacted]	
Tuula Silander		
Antti Manninen		
Jonna Laine		
Paula Sarokainen		
RAIJA MARKUS		
Jaana Vuorinen		
JENNI LALLO		

Me tämän Juha Järän tekemän kuntalaisaloitteen numero 2786 (Tikkurilaan maauimala vuoteen 2020 mennessä) lukeneet ja allekirjoittaneet äänioikeutetut vantaalaiset osallistujat vaadimme, että Vantaan kaupunginvaltuusto käsittelee tämän kuntalaisaloitteen ja tekee siitä ko. aloitteen mukaisen myönteisen päätöksen.

Allekirjoituksella vahvistan olevani vantaalainen äänioikeutettu.

ALLEKIRJOITUS JA NIMENSELVENNYS	KOKO OSOITE	SYNT.PVÄ (ELI OPPUOSA)
Isja Harju ISJA HARJU	[redacted]	
Ritva Leinonen RITVA LEINONEN		
Tuula Hämäläinen Tuula Hämäläinen		
Maija Rainio Maija Rainio		
Sylvi Kekkonen Sylvi Kekkonen		
Heikki Luiro Heikki Luiro		
Raija Mäkäläinen Raija Mäkäläinen		
J. Ullgren JUKKA ULLGREN		

Me tämän Juha Järän tekemän kuntalaisaloitteen numero 2786 (Tikkurilaan maauimala vuoteen 2020 mennessä) lukeneet ja allekirjoittaneet äänioikeutetut vantaalaiset osallistujat vaadimme, että Vantaan kaupunginvaltuusto käsittelee tämän kuntalaisaloitteen ja tekee siitä ko. aloitteen mukaisen myönteisen päätöksen.

Allekirjoituksella vahvistan olevani vantaalainen äänioikeutettu.

ALLEKIRJOITUS JA NIMENSELVENNYS	KOKO OSOITE	SYNT.PVÄ (EI LOPPUOSA)
Leena Tikka	[redacted]	
Marita Manninen		
JANAR AAVIK		
SAMUEL SVAHNSTRÖM		
Jonna Moilanen		
Jaana Immonen		
Markus Hautio		
PIA SEPPÄNEN		

Me tämän Juha Järän tekemän kuntalaisaloitteen numero 2786 (Tikkurilaan maauimala vuoteen 2020 mennessä) lukeneet ja allekirjoittaneet äänioikeutetut vantaalaiset osallistujat vaadimme, että Vantaan kaupunginvaltuusto käsittelee tämän kuntalaisaloitteen ja tekee siitä ko. aloitteen mukaisen myönteisen päätöksen.

Allekirjoituksella vahvistan olevani vantaalainen äänioikeutettu.

ALLEKIRJOITUS JA NIMENSELVENNY[redacted]

P. LINNAMÄKI

Pirjo Mähönen

Sini Mohel[redacted]

Juhani PYYKÖNEN

LEENA PAASOVAARA

Nanita Sohi

RAIJA TUOMINEN

TAPIO MINTYKI

Me tämän Juha Järän tekemän kuntalaisaloitteen numero 2786 (Tikkurilaan maauimala vuoteen 2020 mennessä) lukeneet ja allekirjoittaneet äänioikeutetut vantaalaiset osallistujat vaadimme, että Vantaan kaupunginvaltuusto käsittelee tämän kuntalaisaloitteen ja tekee siitä ko. aloitteen mukaisen myönteisen päätöksen.

Allekirjoituksella vahvistan olevani vantaalainen äänioikeutettu.

ALLEKIRJOITUS JA NIMENSELVENNY [redacted]

Mikon Laaksyrjö

Margaretta Päivinen

Margaretta R

Markku Päivinen

Irja Nieminen

Jokke Pöyhölä

Sari Pöyhölä

Riitta Järvelä

Riitta Järvelä

TOMMI FAGERLUND

Me tämän Juha Järän tekemän kuntalaisaloitteen numero 2786 (Tikkurilaan maauimala vuoteen 2020 mennessä) lukeneet ja allekirjoittaneet äänioikeutetut vantaalaiset osallistujat vaadimme, että Vantaan kaupunginvaltuusto käsittelee tämän kuntalaisaloitteen ja tekee siitä ko. aloitteen mukaisen myönteisen päätöksen.

Allekirjoituksella vahvistan olevani vantaalainen äänioikeutettu.

ALLEKIRJOITUS JA NIMENSELVENNYS	KOKO OSOITE	SYNT.PVÄ (EI LOPPUOSA)
Janita Piironen	[redacted]	
JARMO VÄISTÖ		
Auli Väistö		
Liisa Suvakka		
Jan Lindén		
Tanja		
Maarit Rajala		
Valtteri Rajala		

Me tämän Juha Järän tekemän kuntalaisaloitteen numero 2786 (Tikkurilaan maauimala vuoteen 2020 mennessä) lukeneet ja allekirjoittaneet äänioikeutetut vantaalaiset osallistujat vaadimme, että Vantaan kaupunginvaltuusto käsittelee tämän kuntalaisaloitteen ja tekee siitä ko. aloitteen mukaisen myönteisen päätöksen.

Allekirjoituksella vahvistan olevani vantaalainen äänioikeutettu.

ALLEKIRJOITUS JA NIMENSELVENNYS	KOKO OSOITE	SYNT.PVÄ (EI LOPPUOSA)
Joanna Luukkonen	[redacted]	
Jussi Jansen		
Eija Niemi		
Matti Puttonen		
Jenni Makkonen		
Samuli Tsivola		
Heidi Nurmi		
Hanna Svens		

Me tämän Juha Järän tekemän kuntalaisaloitteen numero 2786 (Tikkurilaan maauimala vuoteen 2020 mennessä) lukeneet ja allekirjoittaneet äänioikeutetut vantaalaiset osallistujat vaadimme, että Vantaan kaupunginvaltuusto käsittelee tämän kuntalaisaloitteen ja tekee siitä ko. aloitteen mukaisen myönteisen päätöksen.

Allekirjoituksella vahvistan olevani vantaalainen äänioikeutettu.

ALLEKIRJOITUS JA NIMENSELVENNY[redacted]

Pia Grundström

Juha Erkkilä

Sergey Pherkasen

ELINA HEINONEN

Kultarikont 11 A 14

Vantaa 13

HARRI ÖRN

Arto Ojala

LENDU TUOMINEN

AILA TOIKKO

Me tämän Juha Järän tekemän kuntalaisaloitteen numero 2786 (Tikkurilaan maauimala vuoteen 2020 mennessä) lukeneet ja allekirjoittaneet äänioikeutetut vantaalaiset osallistujat vaadimme, että Vantaan kaupunginvaltuusto käsittelee tämän kuntalaisaloitteen ja tekee siitä ko. aloitteen mukaisen myönteisen päätöksen.

Allekirjoituksella vahvistan olevani vantaalainen äänioikeutettu.

ALLEKIRJOITUS JA NIMENSELVENNYS	KOKO OSOITE	SYNT.PVÄ (EI LOPPUOSA)
Viktoria Nuutinen	[redacted]	
Pertti Nuutinen		
Paula Ketunen		
PAAVO TÖRHÖNEN		
AIJA PÖLLÄNEN		
PENTTI PÖLLÄNEN		
Marja-Leena Vuorinen		
Tapani Vuorinen		

Me tämän Juha Järän tekemän kuntalaisaloitteen numero 2786 (Tikkurilaan maauimala vuoteen 2020 mennessä) lukeneet ja allekirjoittaneet äänioikeutetut vantaalaiset osallistujat vaadimme, että Vantaan kaupunginvaltuusto käsittelee tämän kuntalaisaloitteen ja tekee siitä ko. aloitteen mukaisen myönteisen päätöksen.

Allekirjoituksella vahvistan olevani vantaalainen äänioikeutettu.

ALLEKIRJOITUS JA NIMENSELVENNYS	KOKO OSOITE	SYNT.PVÄ (EI LOPPUOSA)
J. Järä	[redacted]	
Mikko Karimaa		
Kata Koskinen		
Pekka Tanninen		
Pekka Tanninen		
Jaana Soni		
Tarja Virkamäki		
TARJA VIRKAMÄKI		
Antti Virkamäki		
HANNU MARTIN		
Jari Karjalainen		

Me tämän Juha Järän tekemän kuntalaisaloitteen numero 2786 (Tikkurilaan maauimala vuoteen 2020 mennessä) lukeneet ja allekirjoittaneet äänioikeutetut vantaalaiset osallistujat vaadimme, että Vantaan kaupunginvaltuusto käsittelee tämän kuntalaisaloitteen ja tekee siitä ko. aloitteen mukaisen myönteisen päätöksen.

Allekirjoituksella vahvistan olevani vantaalainen äänioikeutettu.

ALLEKIRJOITUS JA NIMENSELVENNYS	KOKO OSOITE	SYNT.PVÄ (EI LOPPUOSA)
Petri Kalish	[redacted]	
Leila Myllynen LEILA MYLLYNEN		
S. Väkäpassi Sakari Väkäpassi		
Irma Hänninen IRMA HÄNNINEN		
Päivi Virtanen PÄIVI VIRTANEN		
Risto Salo Risto Salo		
Arto Grönberg Arto Grönberg		
Jalovaarta Jalovaara		

Me tämän Juha Järän tekemän kuntalaisaloitteen numero 2786 (Tikkurilaan maauimala vuoteen 2020 mennessä) lukeneet ja allekirjoittaneet äänioikeutetut vantaalaiset osallistujat vaadimme, että Vantaan kaupunginvaltuusto käsittelee tämän kuntalaisaloitteen ja tekee siitä ko. aloitteen mukaisen myönteisen päätöksen.

Allekirjoituksella vahvistan olevani vantaalainen äänioikeutettu.

ALLEKIRJOITUS JA NIMENSELVENNYS	KOKO OSOITE	SYNT.PVÄ (EI LOPPUOSA)
Mari Sandgren	[redacted]	
Ins Haarist		
Emmi Vesamo		
Anne Vitenius		
Iina Laitinen		
Juha Ojala		
Sanna Saarelina		
Milja Simola		

Me tämän Juha Järän tekemän kuntalaisaloitteen numero 2786 (Tikkurilaan maauimala vuoteen 2020 mennessä) lukeneet ja allekirjoittaneet äänioikeutetut vantaalaiset osallistujat vaadimme, että Vantaan kaupunginvaltuusto käsittelee tämän kuntalaisaloitteen ja tekee siitä ko. aloitteen mukaisen myönteisen päätöksen.

Allekirjoituksella vahvistan olevani vantaalainen äänioikeutettu.

ALLEKIRJOITUS JA NIMENSELVENNY[redacted]

Huom! 2 kpl

Veikko Väkeväinen
VEIKKO VÄKEVÄINEN
Jaana Väkeväinen
JAANA VÄKEVÄINEN

[redacted]

Sirkka Kauppinen
SIRKKA KAUPPINEN

AXEL ORRSTRÖM

ANNE AINALI

Visa Hänniwen
VISA HÄNNIWEN

Seija Ripatti
SEIJA RIPATTI

Hanna Ripatti
HANNA RIPATTI

Me tämän Juha Järän tekemän kuntalaisaloitteen numero 2786 (Tikkurilaan maauimala vuoteen 2020 mennessä) lukeneet ja allekirjoittaneet äänioikeutetut vantaalaiset osallistujat vaadimme, että Vantaan kaupunginvaltuusto käsittelee tämän kuntalaisaloitteen ja tekee siitä ko. aloitteen mukaisen myönteisen päätöksen.

Allekirjoituksella vahvistan olevani vantaalainen äänioikeutettu.

ALLEKIRJOITUS JA NIMENSELVENN

JUKKA VÄÄRI

Marko Lindblad

Alvari Juhola

Oguzhan Eren

Pirjo Kaarnajoki

JANNE VALTONEN

TUOMO VÄÄTÄNEN

Tuomo Väätänen

Marja Anjala

[redacted]

Me tämän Juha Järän tekemän kuntalaisaloitteen numero 2786 (Tikkurilaan maauimala vuoteen 2020 mennessä) lukeneet ja allekirjoittaneet äänioikeutetut vantaalaiset osallistujat vaadimme, että Vantaan kaupunginvaltuusto käsittelee tämän kuntalaisaloitteen ja tekee siitä ko. aloitteen mukaisen myönteisen päätöksen.

Allekirjoituksella vahvistan olevani vantaalainen äänioikeutettu.

ALLEKIRJOITUS JA NIMENSELVENNY [redacted]

PEPPI PULJUJÄRVI

JUKKA PULJUJÄRVI

Juhani Kokko

HARRI KOUKKUNEN

SAARA MIETTOLA

VEISO AIKIO

Petri Römark

Juhani Maakorpi

[redacted]

Me tämän Juha Järän tekemän kuntalaisaloitteen numero 2786 (Tikkurilaan maauimala vuoteen 2020 mennessä) lukeneet ja allekirjoittaneet äänioikeutetut vantaalaiset osallistujat vaadimme, että Vantaan kaupunginvaltuusto käsittelee tämän kuntalaisaloitteen ja tekee siitä ko. aloitteen mukaisen myönteisen päätöksen.

Allekirjoituksella vahvistan olevani vantaalainen äänioikeutettu.

ALLEKIRJOITUS JA NIMENSELVENNYS	KOKO OSOITE	SYNT.PVÄ (EI LOPPUOSA)
KATJA SINIKETO-PIETI	[redacted]	
PASI PIETILÄ		
VEIJO LIUKKONEN		
KIRSI LAAKSO-LIUKKONE		
SEIJA PÄRNÄNEN		
Outi Elmikainen		
JOULA VALTIUS		
Sakari Koppänen		

Me tämän Juha Järän tekemän kuntalaisaloitteen numero 2786 (Tikkurilaan maauimala vuoteen 2020 mennessä) lukeneet ja allekirjoittaneet äänioikeutetut vantaalaiset osallistujat vaadimme, että Vantaan kaupunginvaltuusto käsittelee tämän kuntalaisaloitteen ja tekee siitä ko. aloitteen mukaisen myönteisen päätöksen.

Allekirjoituksella vahvistan olevani vantaalainen äänioikeutettu.

ALLEKIRJOITUS JA NIMENSELVENNYS	KOKO OSOITE	SYNT.PVÄ (EI LOPPUOSA)
RAINER NURMI	[redacted]	
SINIKKA NURMI		
LAURA TERVONEN		
Riitta Kankaansyrjä		
JUSSI LEPPÄ		
Tyrli Virtanen		
Juha Kauppi		
Tuomi		

Me tämän Juha Järän tekemän kuntalaisaloitteen numero 2786 (Tikkurilaan maauimala vuoteen 2020 mennessä) lukeneet ja allekirjoittaneet äänioikeutetut vantaalaiset osallistujat vaadimme, että Vantaan kaupunginvaltuusto käsittelee tämän kuntalaisaloitteen ja tekee siitä ko. aloitteen mukaisen myönteisen päätöksen.

Allekirjoituksella vahvistan olevani vantaalainen äänioikeutettu.

ALLEKIRJOITUS JA NIMENSELVENNYS	KOKO OSOITE	SYNT.PVÄ (EI LOPPUOSA)
Markus Koski	[redacted]	
Niiki Sarre		
Tiina Mikonsaari		
Hanne Ylönen		
Lari Ylönen		
Leena Tuononen		
Heidi Heino		
Sahmanovic Mirzet		

Me tämän Juha Järän tekemän kuntalaisaloitteen numero 2786 (Tikkurilaan maauimala vuoteen 2020 mennessä) lukeneet ja allekirjoittaneet äänioikeutetut vantaalaiset osallistujat vaadimme, että Vantaan kaupunginvaltuusto käsittelee tämän kuntalaisaloitteen ja tekee siitä ko. aloitteen mukaisen myönteisen päätöksen.

Allekirjoituksella vahvistan olevani vantaalainen äänioikeutettu.

ALLEKIRJOITUS JA NIMENSELVENNYS	KOKO OSOITE	SYNT.PVÄ (EI LOPPUOSA)
Riitta Pulkkinen RIITTA PULKKINEN	[redacted]	
Asko Mäkinen ASKO MÄKINEN		
Arto Hautaja ARTO HAUTAJA		
Piirtolainen Aila Aila Piirtolainen		
Antti Savolainen [signature]		
Janna Kaliste [signature]		
Päivi Perkola PÄIVI PERKOLA		
Sanna Forsström SANNA FORSSTRÖM		

Me tämän Juha Järän tekemän kuntalaisaloitteen numero 2786 (Tikkurilaan maauimala vuoteen 2020 mennessä) lukeneet ja allekirjoittaneet äänioikeutetut vantaalaiset osallistujat vaadimme, että Vantaan kaupunginvaltuusto käsittelee tämän kuntalaisaloitteen ja tekee siitä ko. aloitteen mukaisen myönteisen päätöksen.

Allekirjoituksella vahvistan olevani vantaalainen äänioikeutettu.

ALLEKIRJOITUS JA NIMENSELVENNYS	KOKO OSOITE	SYNT.PVÄ (EI LOPPUOSA)
ANU VÄLIMÄKI	[redacted]	
RITVA JÄRVELÄ		
KLAUS AHONEN		
EEVA WALLIUS		
ERKKI TISSARI		
NIKO SULAVUORI		
RIITTA TUOMINEN		
KIRSTI ANTILA		

Me tämän Juha Järän tekemän kuntalaisaloitteen numero 2786 (Tikkurilaan maauimala vuoteen 2020 mennessä) lukeneet ja allekirjoittaneet äänioikeutetut vantaalaiset osallistujat vaadimme, että Vantaan kaupunginvaltuusto käsittelee tämän kuntalaisaloitteen ja tekee siitä ko. aloitteen mukaisen myönteisen päätöksen.

Allekirjoituksella vahvistan olevani vantaalainen äänioikeutettu.

ALLEKIRJOITUS JA NIMENSELVENNYS	KOKO OSOITE	SYNT.PVÄ (EI LOPPUOSA)
Riitta Laine Riitta Lairala	[redacted]	
Pirkko Kirjavainen PIRKKO KIRJAVAINEN		
Sari-Maaria Niemi Sari-Maaria Niemi		
Pekka Valli PEKKA VALLI		
Kaila Vuorio KAILA VUORIO		
Tuula Jämsén TUULA JÄMSÉN		
Kari Koivunen KARI KOIVUNEN		
Marja Suomela-Tahkin MARJA SUOMELA-TAHKIN		

Me tämän Juha Järän tekemän kuntalaisaloitteen numero 2786 (Tikkurilaan maauimala vuoteen 2020 mennessä) lukeneet ja allekirjoittaneet äänioikeutetut vantaalaiset osallistujat vaadimme, että Vantaan kaupunginvaltuusto käsittelee tämän kuntalaisaloitteen ja tekee siitä ko. aloitteen mukaisen myönteisen päätöksen.

Allekirjoituksella vahvistan olevani vantaalainen äänioikeutettu.

ALLEKIRJOITUS JA NIMENSELVENNYS	KOKO OSOITE	SYNT.PVÄ (EI LOPPUOSA)
Pirkko Miettinen PIRKKO MIETTINEN	[redacted]	
Marianne Silenius MARIANNE SILENIUS		
Marita Vihavainen Marita Vihavainen		
Kari Vuorivirta Kari Vuorivirta		
Eila Hietanen EILA HIETANEN		
Veera Soppi VEERA SOPPI		
Mikko Haapanen MIKKO HAAPANEN		
Pentti Kopakka PENTTI KOPAKKA		

Me tämän Juha Järän tekemän kuntalaisaloitteen numero 2786 (Tikkurilaan maauimala vuoteen 2020 mennessä) lukeneet ja allekirjoittaneet äänioikeutetut vantaalaiset osallistujat vaadimme, että Vantaan kaupunginvaltuusto käsittelee tämän kuntalaisaloitteen ja tekee siitä ko. aloitteen mukaisen myönteisen päätöksen.

Allekirjoituksella vahvistan olevani vantaalainen äänioikeutettu.

ALLEKIRJOITUS JA NIMENSELVENNYS	KOKO OSOITE	SYNT.PVÄ (EI LOPPUOSA)
Paula Lindeman	[redacted]	
PAULA LINDEMAN		
Seppo Miettunen		
[illegible]		
Marjo-Leena Metsä		
[illegible]		
Pekka Huppunen		
PEKKA HUPPUNEN		
LEENA REILLY		
Leena Reilly		
Hari Kaukonen		
Hari Kaukonen		
[illegible]		
Marita Mannila		
Salme Lamminmäki		
SALME LAMMINMÄKI		

Me tämän Juha Järän tekemän kuntalaisaloitteen numero 2786 (Tikkurilaan maauimala vuoteen 2020 mennessä) lukeneet ja allekirjoittaneet äänioikeutetut vantaalaiset osallistujat vaadimme, että Vantaan kaupunginvaltuusto käsittelee tämän kuntalaisaloitteen ja tekee siitä ko. aloitteen mukaisen myönteisen päätöksen.

Allekirjoituksella vahvistan olevani vantaalainen äänioikeutettu.

ALLEKIRJOITUS JA NIMENSELVENNYS	KOKO OSOITE	SYNT.PVÄ (EI LOPPUOSA)
NOORA KOISTIN	[redacted]	
JUKKA PYYVOIC		
TEA NASKALI		
PÄIVI BIRIÖNEN		
MATTI KOIVUNEN		
Pirjo-Riitta Aal		
JUHA JEPPALA		
Maritta Hietan		

Me tämän Juha Järän tekemän kuntalaisaloitteen numero 2786 (Tikkurilaan maauimala vuoteen 2020 mennessä) lukeneet ja allekirjoittaneet äänioikeutetut vantaalaiset osallistujat vaadimme, että Vantaan kaupunginvaltuusto käsittelee tämän kuntalaisaloitteen ja tekee siitä ko. aloitteen mukaisen myönteisen päätöksen.

Allekirjoituksella vahvistan olevani vantaalainen äänioikeutettu.

ALLEKIRJOITUS JA NIMENSELVENNYS	KOKO OSOITE	SYNT.PVÄ (EI LOPPUOSA)
[illegible]	[redacted]	
Niki Sydänmaa		
Anita Jämsen		
ANITA JÄMSEN		
Kätlin Liibert		
Kliibert		
Anne Parttimaa		
[illegible]		
Janne Raappana		
[illegible]		
Riku Soutsenlahti		
[illegible]		
Pauter Pääkkö		
Pauter Pääkkö		
Noa Mäkinen		
[illegible]		

Me tämän Juha Järän tekemän kuntalaisaloitteen numero 2786 (Tikkurilaan maauimala vuoteen 2020 mennessä) lukeneet ja allekirjoittaneet äänioikeutetut vantaalaiset osallistujat vaadimme, että Vantaan kaupunginvaltuusto käsittelee tämän kuntalaisaloitteen ja tekee siitä ko. aloitteen mukaisen myönteisen päätöksen.

Allekirjoituksella vahvistan olevani vantaalainen äänioikeutettu.

ALLEKIRJOITUS JA NIMENSELVENNYS	KOKO OSOITE	SYNT.PVÄ (EI LOPPUOSA)
[illegible]	[redacted]	
Jaili Hartman		
Oona Tulachan		
[illegible]		
Heidi Mannila		
Heidi Mannila		
Heidi Vautilainen		
[illegible]		
SINIKKA LAMMINSALO		
Sinikka Lammisalo		
[illegible]		
Minna Koosmanen		
Eila Hirvinieni		
EILA HIRVINIEMI		
PIA KOSKIPÄÄ		
[illegible]		

Me tämän Juha Järän tekemän kuntalaisaloitteen numero 2786 (Tikkurilaan maauimala vuoteen 2020 mennessä) lukeneet ja allekirjoittaneet äänioikeutetut vantaalaiset osallistujat vaadimme, että Vantaan kaupunginvaltuusto käsittelee tämän kuntalaisaloitteen ja tekee siitä ko. aloitteen mukaisen myönteisen päätöksen.

Allekirjoituksella vahvistan olevani vantaalainen äänioikeutettu.

ALLEKIRJOITUS JA NIMENSELVENNYS	KOKO OSOITE	SYNT.PVÄ (EI LOPPUOSA)
Iivari Aho IIVARI AHO	[redacted]	
Pirkko Vehkalahti PIRKKO VEHKALAHTI		
Juha Vantonen JUHA VANTONEN		
Paula O'Connor PAULA O'CONNOR		
Anu Suominen ANU SUOMINEN		
Johan Laukkanen JOHAN LAUKKANEN		
Tuija Löther TUIJA LÖTHER		
Johanna Pappanen JOHANNA PAPPANEN		

Me tämän Juha Järän tekemän kuntalaisaloitteen numero 2786 (Tikkurilaan maauimala vuoteen 2020 mennessä) lukeneet ja allekirjoittaneet äänioikeutetut vantaalaiset osallistujat vaadimme, että Vantaan kaupunginvaltuusto käsittelee tämän kuntalaisaloitteen ja tekee siitä ko. aloitteen mukaisen myönteisen päätöksen.

Allekirjoituksella vahvistan olevani vantaalainen äänioikeutettu.

ALLEKIRJOITUS JA NIMENSELVENNYS	KOKO OSOITE	SYNT.PVÄ (EI LOPPUOSA)
Pertti Kannusmäki	[redacted]	
Pertti Kannusmäki		
Seija Kannusmäki		
RAIJA KANNUSMÄKI		
Jorma Lehtinen		
Jorma Lehtinen		
GUN MÄKINEN		
Gun Mäkinen		
Anneli Östman		
ANNELI ÖSTMAN		
Fadil Laazoqqi		
RASINKATU 14 A 28		
01360 Vantaa		
Meinander Veronica		
Harri Liikala		
Harri Liikala		

Me tämän Juha Järän tekemän kuntalaisaloitteen numero 2786 (Tikkurilaan maauimala vuoteen 2020 mennessä) lukeneet ja allekirjoittaneet äänioikeutetut vantaalaiset osallistujat vaadimme, että Vantaan kaupunginvaltuusto käsittelee tämän kuntalaisaloitteen ja tekee siitä ko. aloitteen mukaisen myönteisen päätöksen.

Allekirjoituksella vahvistan olevani vantaalainen äänioikeutettu.

ALLEKIRJOITUS JA NIMENSELVENNYS	KOKO OSOITE	SYNT.PVÄ (EI LOPPUOSA)
KAISA KUHTINEN	[redacted]	
MONNA LAAKSONEN		
Anniina Kankkonen		
Mojo Tyni		
RIITA LAURIKAINEN		
ANNA-LIISA KORHONEN		
Walfferi Hänninen		
MUSTAFE		

Me tämän Juha Järän tekemän kuntalaisaloitteen numero 2786 (Tikkurilaan maauimala vuoteen 2020 mennessä) lukeneet ja allekirjoittaneet äänioikeutetut vantaalaiset osallistujat vaadimme, että Vantaan kaupunginvaltuusto käsittelee tämän kuntalaisaloitteen ja tekee siitä ko. aloitteen mukaisen myönteisen päätöksen.

Allekirjoituksella vahvistan olevani vantaalainen äänioikeutettu.

ALLEKIRJOITUS JA NIMENSELVENNYS	KOKO OSOITE	SYNT.PVÄ (EI LOPPUOSA)
Mari Haapoja & SARI HAAPOJA	[redacted]	
O-P. HYVÖNEN		
Annika Jogi		
Jennica Lyytikäinen		
Risto Savolainen		
Kirsi Liimatainen Kirsti Liimatainen		
Tom Valo		
Tomi Lindfors		

Me tämän Juha Järän tekemän kuntalaisaloitteen numero 2786 (Tikkurilaan maauimala vuoteen 2020 mennessä) lukeneet ja allekirjoittaneet äänioikeutetut vantaalaiset osallistujat vaadimme, että Vantaan kaupunginvaltuusto käsittelee tämän kuntalaisaloitteen ja tekee siitä ko. aloitteen mukaisen myönteisen päätöksen.

Allekirjoituksella vahvistan olevani vantaalainen äänioikeutettu.

ALLEKIRJOITUS JA NIMENSELVENNYS	KOKO OSOITE	SYNT.PVÄ (EI LOPPUOSA)
Jari Jukka Aaltonen Jari Aaltonen	[redacted]	
ENSIO LANKINEN ENSIO LANKINEN		
A M Vairio Anna-Maria Vairio		
Matti Eerola Matti Eerola		
Suvi RYTKÖNEN-HALONEN		
PALONIEMI ANNI LAUKI KORPISENKATU		
Rauli Juutila		
Vappu Luhtajärvi VAPPU LUHTAJÄRVI		

Me tämän Juha Järän tekemän kuntalaisaloitteen numero 2786 (Tikkurilaan maauimala vuoteen 2020 mennessä) lukeneet ja allekirjoittaneet äänioikeutetut vantaalaiset osallistujat vaadimme, että Vantaan kaupunginvaltuusto käsittelee tämän kuntalaisaloitteen ja tekee siitä ko. aloitteen mukaisen myönteisen päätöksen.

Allekirjoituksella vahvistan olevani vantaalainen äänioikeutettu.

ALLEKIRJOITUS JA NIMENSELVENNYS	KOKO OSOITE	SYNT.PVÄ (EI LOPPUOSA)
PIETI KANNALA	[redacted]	
Tarja Lindroos TARJA LINDROOS		
Anni Kärkkäinen		
Antti-Jussi Välilä		
Maarika Aarnikoi		
MIKA JUKKOLA		
TAPAM MÄRKUS		
Veera Kasurinen		

Me tämän Juha Järän tekemän kuntalaisaloitteen numero 2786 (Tikkurilaan maauimala vuoteen 2020 mennessä) lukeneet ja allekirjoittaneet äänioikeutetut vantaalaiset osallistujat vaadimme, että Vantaan kaupunginvaltuusto käsittelee tämän kuntalaisaloitteen ja tekee siitä ko. aloitteen mukaisen myönteisen päätöksen.

Allekirjoituksella vahvistan olevani vantaalainen äänioikeutettu.

ALLEKIRJOITUS JA NIMENSELVENNYS	KOKO OSOITE	SYNT.PVÄ (EI LOPPUOSA)
Pierre Stassen	[redacted]	
Helena Pulttiainen		
Jari Haverinen		
Nina Kilpinen		
Vaikko Tolkki		
Leena Kemppainen		
Carita Holmgren		
Gabriella Catanzaro		

Me tämän Juha Järän tekemän kuntalaisaloitteen numero 2786 (Tikkurilaan maauimala vuoteen 2020 mennessä) lukeneet ja allekirjoittaneet äänioikeutetut vantaalaiset osallistujat vaadimme, että Vantaan kaupunginvaltuusto käsittelee tämän kuntalaisaloitteen ja tekee siitä ko. aloitteen mukaisen myönteisen päätöksen.

Allekirjoituksella vahvistan olevani vantaalainen äänioikeutettu.

ALLEKIRJOITUS JA NIMENSELVENNYS	KOKO OSOITE	SYNT.PVÄ (EI LOPPUOSA)
Kaija-Leena R[illegible]	[redacted]	
Kaija-Leena R[illegible]		
[illegible]		
Mitcho Suikkonen		
[illegible]		
Niko-Alexi Tolonen		
[illegible]		
Heidi Herranen		
[illegible]		
Piia Jyrkänvaara		
[illegible]		
PÄIVI SOHLO		
Ulla-Maija Laaksonen		
Ulla-Maija Laaksonen		
[illegible]		
PIRJO KIVIMÄKI		

Me tämän Juha Järän tekemän kuntalaisaloitteen numero 2786 (Tikkurilaan maauimala vuoteen 2020 mennessä) lukeneet ja allekirjoittaneet äänioikeutetut vantaalaiset osallistujat vaadimme, että Vantaan kaupunginvaltuusto käsittelee tämän kuntalaisaloitteen ja tekee siitä ko. aloitteen mukaisen myönteisen päätöksen.

Allekirjoituksella vahvistan olevani vantaalainen äänioikeutettu.

ALLEKIRJOITUS JA NIMENSELVENNYS	KOKO OSOITE	SYNT.PVÄ (EI LOPPUOSA)
Vaittinen Juhani	[redacted]	
VAITTINEN Juhani		
[illegible]		
JUHANI VEHNILÄ		
Marjo Tapiovaara		
MARJO TAPIOVAARA		
Marita Lundström		
MARITA LUNDSTRÖM		
Miro Koskinen		
MIRO KOSKINEN		
Alpo Lämsä		
Alpo Lämsä		
[illegible]		
HEIKKI LUNDBERG		
[illegible]		
MERJA KETTUNEN		

Me tämän Juha Järän tekemän kuntalaisaloitteen numero 2786 (Tikkurilaan maauimala vuoteen 2020 mennessä) lukeneet ja allekirjoittaneet äänioikeutetut vantaalaiset osallistujat vaadimme, että Vantaan kaupunginvaltuusto käsittelee tämän kuntalaisaloitteen ja tekee siitä ko. aloitteen mukaisen myönteisen päätöksen.

Allekirjoituksella vahvistan olevani vantaalainen äänioikeutettu.

ALLEKIRJOITUS JA NIMENSELVENNYS	KOKO OSOITE	SYNT.PVÄ (EI LOPPUOSA)
Minna Haiko	[redacted]	
JOONAS HELOKANGAS		
JOUNI JÄNTTI		
Kirsti Uusitalo KIRSTI UUSITALO		
Marja Vaittinen MARJA VAITTINEN		
JANI AMBOUCHE		
Anne Stenman		
Salme Muiskun Vantaa 01350.		

Me tämän Juha Järän tekemän kuntalaisaloitteen numero 2786 (Tikkurilaan maauimala vuoteen 2020 mennessä) lukeneet ja allekirjoittaneet äänioikeutetut vantaalaiset osallistujat vaadimme, että Vantaan kaupunginvaltuusto käsittelee tämän kuntalaisaloitteen ja tekee siitä ko. aloitteen mukaisen myönteisen päätöksen.

Allekirjoituksella vahvistan olevani vantaalainen äänioikeutettu.

ALLEKIRJOITUS JA NIMENSELVENNYS	KOKO OSOITE	SYNT.PVÄ (ELI OPPILOSA)
Janne Auma-aho	[redacted]	
Jarno Korhonen		
Elsi Haverinen		
Esko Hartikka		
Laura Tainen		
Esa Ahdekivi		
Pekka Hauskonen		
Noona Björkman		

Me tämän Juha Järän tekemän kuntalaisaloitteen numero 2786 (Tikkurilaan maauimala vuoteen 2020 mennessä) lukeneet ja allekirjoittaneet äänioikeutetut vantaalaiset osallistujat vaadimme, että Vantaan kaupunginvaltuusto käsittelee tämän kuntalaisaloitteen ja tekee siitä ko. aloitteen mukaisen myönteisen päätöksen.

Allekirjoituksella vahvistan olevani vantaalainen äänioikeutettu.

ALLEKIRJOITUS JA NIMENSELVENNYS	KOKO OSOITE	SYNT.PVÄ (EI LOPPUOSA)
Tvure Ahlstedt	[redacted]	
Jani Sormunen		
Mariia Kulmala		
Jari Paikvista		
Sebastian Lindholm		
Alisa Alava		
Matti Seppälä		
Petra Sevinç		

Me tämän Juha Järän tekemän kuntalaisaloitteen numero 2786 (Tikkurilaan maauimala vuoteen 2020 mennessä) lukeneet ja allekirjoittaneet äänioikeutetut vantaalaiset osallistujat vaadimme, että Vantaan kaupunginvaltuusto käsittelee tämän kuntalaisaloitteen ja tekee siitä ko. aloitteen mukaisen myönteisen päätöksen.

Allekirjoituksella vahvistan olevani vantaalainen äänioikeutettu.

ALLEKIRJOITUS JA NIMENSELVENNYS	KOKO OSOITE	SYNT.PVÄ (EI LOPPUOSA)
Heli Sylhä	[redacted]	
Katja Peltola		
PAULIINA KALLIO		
CAROLINA Blomqvist		
MINNA PYY		
Marjo Seppälä		
MIA KORPIOLA		
NINA [illegible]		

Me tämän Juha Järän tekemän kuntalaisaloitteen numero 2786 (Tikkurilaan maauimala vuoteen 2020 mennessä) lukeneet ja allekirjoittaneet äänioikeutetut vantaalaiset osallistujat vaadimme, että Vantaan kaupunginvaltuusto käsittelee tämän kuntalaisaloitteen ja tekee siitä ko. aloitteen mukaisen myönteisen päätöksen.

Allekirjoituksella vahvistan olevani vantaalainen äänioikeutettu.

ALLEKIRJOITUS JA NIMENSELVENNYS	KOKO OSOITE	SYNT.PVÄ (EI LOPPUOSA)
K. [illegible] KATJUSKA AHMA	[redacted]	
Susanna Peltonen Susanna Peltonen		
[illegible] JORMA MÄKINEN		
[illegible] JUSS. SULONEN		
[illegible] OLAVI KOSKINEN		
Pasi [illegible] Pasi Alho		
Marjatta Pulkkinen Marjatta Pulkkinen		
Hannu Leppänen Hannu Leppänen		

Me tämän Juha Järän tekemän kuntalaisaloitteen numero 2786 (Tikkurilaan maauimala vuoteen 2020 mennessä) lukeneet ja allekirjoittaneet äänioikeutetut vantaalaiset osallistujat vaadimme, että Vantaan kaupunginvaltuusto käsittelee tämän kuntalaisaloitteen ja tekee siitä ko. aloitteen mukaisen myönteisen päätöksen.

Allekirjoituksella vahvistan olevani vantaalainen äänioikeutettu.

ALLEKIRJOITUS JA NIMENSELVENNYS	KOKO OSOITE	SYNT.PVÄ (EI LOPPUOSA)
[redacted]	[redacted]	[redacted]
Mari-Ann Ahlstedt		
[redacted]		
MARIANNE [redacted]		
Miliza Puranen		
MILIZA PURANEN		
Tarja Heikkinen		
Tarja Heikkinen		
[redacted]		
KARI VÄLIKANGAS		
[redacted]		
KATI [redacted]		
[redacted]		
ELINA NIEMELÄ		

Me tämän Juha Järän tekemän kuntalaisaloitteen numero 2786 (Tikkurilaan maauimala vuoteen 2020 mennessä) lukeneet ja allekirjoittaneet äänioikeutetut vantaalaiset osallistujat vaadimme, että Vantaan kaupunginvaltuusto käsittelee tämän kuntalaisaloitteen ja tekee siitä ko. aloitteen mukaisen myönteisen päätöksen.

Allekirjoituksella vahvistan olevani vantaalainen äänioikeutettu.

ALLEKIRJOITUS JA NIMENSELVENNYS	KOKO OSOITE	SYNT.PVÄ (EI LOPPUOSA)
Emilia Jylhä	[redacted]	
Sani Rinne		
Katia Paasivirta		
Heli Ovaskainen		
Niina Ainiala		
Jesse Hokkanen		
Jesse Hokkanen		
Isuo Laurosen		
SAKARI HARTELA		

Me tämän Juha Järän tekemän kuntalaisaloitteen numero 2786 (Tikkurilaan maauimala vuoteen 2020 mennessä) lukeneet ja allekirjoittaneet äänioikeutetut vantaalaiset osallistujat vaadimme, että Vantaan kaupunginvaltuusto käsittelee tämän kuntalaisaloitteen ja tekee siitä ko. aloitteen mukaisen myönteisen päätöksen.

Allekirjoituksella vahvistan olevani vantaalainen äänioikeutettu.

ALLEKIRJOITUS JA NIMENSELVENNYS	KOKO OSOITE	SYNT.PVÄ (ELI OPPUOSA)
Jouni Salmenkivi JOUNI SALMENKIVI	[redacted]	
Mira Aaltonen MIRA AALTONEN		
Heidi Koistinen Heidi Koistinen		
Mika Rönkkö MIKA RÖNKKÖ		
Monika Nordqvist MONIKA NORDQVIST		
Jaakko Ristolainen Jaakko Ristolainen		
Jasper Aalto Jasn Aalto		
Riitta Ihalainen R. Ihalainen		

Me tämän Juha Järän tekemän kuntalaisaloitteen numero 2786 (Tikkurilaan maauimala vuoteen 2020 mennessä) lukeneet ja allekirjoittaneet äänioikeutetut vantaalaiset osallistujat vaadimme, että Vantaan kaupunginvaltuusto käsittelee tämän kuntalaisaloitteen ja tekee siitä ko. aloitteen mukaisen myönteisen päätöksen.

Allekirjoituksella vahvistan olevani vantaalainen äänioikeutettu.

ALLEKIRJOITUS JA NIMENSELVENNYS	KOKO OSOITE	SYNT.PVÄ (EI LOPPUOSA)
Jekaterina Vesanto	[redacted]	
HELENA JALOMÄKI		
Satu Lindblad		
MIKA PERNU		
KAI KÖYSTI		
JUKKA PAAVOLA		
LASSE NUUTINEN		
NINA TIKKA		

Me tämän Juha Järän tekemän kuntalaisaloitteen numero 2786 (Tikkurilaan maauimala vuoteen 2020 mennessä) lukeneet ja allekirjoittaneet äänioikeutetut vantaalaiset osallistujat vaadimme, että Vantaan kaupunginvaltuusto käsittelee tämän kuntalaisaloitteen ja tekee siitä ko. aloitteen mukaisen myönteisen päätöksen.

Allekirjoituksella vahvistan olevani vantaalainen äänioikeutettu.

ALLEKIRJOITUS JA NIMENSELVENNYS	KOKO OSOITE	SYNT PVÄ (ELI OPPUOSA)
M. Mk Marina Makkonen	[redacted]	
Sampsa Veikkola		
TIINA PELTOMÄKI		
Ulla Oksanen		
Maila Hongisto		
Kaisa Kivikoski		
EVA KAJASVIRTA		
Tuulia Halmela		

Me tämän Juha Järän tekemän kuntalaisaloitteen numero 2786 (Tikkurilaan maauimala vuoteen 2020 mennessä) lukeneet ja allekirjoittaneet äänioikeutetut vantaalaiset osallistujat vaadimme, että Vantaan kaupunginvaltuusto käsittelee tämän kuntalaisaloitteen ja tekee siitä ko. aloitteen mukaisen myönteisen päätöksen.

Allekirjoituksella vahvistan olevani vantaalainen äänioikeutettu.

ALLEKIRJOITUS JA NIMENSELVENNYS	KOKO OSOITE	SYNT.PVÄ (EI LOPPUOSA)
ALTTI RISSANEN	[redacted]	
JOHAN POULIVA		
TOMMI LEMPINEN		
PÄIVI OIKARINEN		
JOHANNA KRONMAN		
SEPPO HYNÖNEN		
Melina Tunturipuro		
HEIDI ERIMAN		

Me tämän Juha Järän tekemän kuntalaisaloitteen numero 2786 (Tikkurilaan maauimala vuoteen 2020 mennessä) lukeneet ja allekirjoittaneet äänioikeutetut vantaalaiset osallistujat vaadimme, että Vantaan kaupunginvaltuusto käsittelee tämän kuntalaisaloitteen ja tekee siitä ko. aloitteen mukaisen myönteisen päätöksen.

Allekirjoituksella vahvistan olevani vantaalainen äänioikeutettu.

ALLEKIRJOITUS JA NIMENSELVENNYS	KOKO OSOITE	SYNT.PVÄ (EI LOPPUOSA)
Helvi Hintsanc	[redacted]	
Helvi Hintsanc		
[illegible]		
[illegible]		
Katariina Hakala		
Sinikka Lotkin		
[illegible]		
[illegible]		
MARI MYLLER		
[illegible]		
Jari Elonevo		
Maire Sievänen		
Maire Sievänen		
[illegible]		
[illegible]		

Me tämän Juha Järän tekemän kuntalaisaloitteen numero 2786 (Tikkurilaan maauimala vuoteen 2020 mennessä) lukeneet ja allekirjoittaneet äänioikeutetut vantaalaiset osallistujat vaadimme, että Vantaan kaupunginvaltuusto käsittelee tämän kuntalaisaloitteen ja tekee siitä ko. aloitteen mukaisen myönteisen päätöksen.

Allekirjoituksella vahvistan olevani vantaalainen äänioikeutettu.

ALLEKIRJOITUS JA NIMENSELVENNYS	KOKO OSOITE	SYNT.PVÄ (EI LOPPUOSA)
MAREK NIKOLAJEVSKI	[redacted]	
Marjut Helen		
Patrick Tavianen		
Ville Salakari		
Laura Myllymäki		
Pekka Myllymäki		
Arja Vuojärvi		
Tiina Koljonen		

Me tämän Juha Järän tekemän kuntalaisaloitteen numero 2786 (Tikkurilaan maauimala vuoteen 2020 mennessä) lukeneet ja allekirjoittaneet äänioikeutetut vantaalaiset osallistujat vaadimme, että Vantaan kaupunginvaltuusto käsittelee tämän kuntalaisaloitteen ja tekee siitä ko. aloitteen mukaisen myönteisen päätöksen.

Allekirjoituksella vahvistan olevani vantaalainen äänioikeutettu.

ALLEKIRJOITUS JA NIMENSELVENNYS	KOKO OSOITE	SYNT.PVÄ (EI LOPPUOSA)
Jyrki Koho	[redacted]	
Sylvi Koho		
Päivi Hakkarainen-Porkkimäki		
Marja Berga		
Heidi Pasanen		
Anna Nuolivaara		
PÄIVI PIRKKALA		
Hanna Nomminen		
JANNE MESKOS		

Me tämän Juha Järän tekemän kuntalaisaloitteen numero 2786 (Tikkurilaan maauimala vuoteen 2020 mennessä) lukeneet ja allekirjoittaneet äänioikeutetut vantaalaiset osallistujat vaadimme, että Vantaan kaupunginvaltuusto käsittelee tämän kuntalaisaloitteen ja tekee siitä ko. aloitteen mukaisen myönteisen päätöksen.

Allekirjoituksella vahvistan olevani vantaalainen äänioikeutettu.

ALLEKIRJOITUS JA NIMENSELVENNYS	KOKO OSOITE	SYNT.PVÄ (EI LOPPUOSA)
Teemu Kankkonen	[redacted]	
Emilia Lahtinen		
Mölsä Kari		
Heikki Viitanen		
Matti Ikonen		
Eeva Nevalainen		
Mikko Munde		
E Hänninen		

Me tämän Juha Järän tekemän kuntalaisaloitteen numero 2786 (Tikkurilaan maauimala vuoteen 2020 mennessä) lukeneet ja allekirjoittaneet äänioikeutetut vantaalaiset osallistujat vaadimme, että Vantaan kaupunginvaltuusto käsittelee tämän kuntalaisaloitteen ja tekee siitä ko. aloitteen mukaisen myönteisen päätöksen.

Allekirjoituksella vahvistan olevani vantaalainen äänioikeutettu.

ALLEKIRJOITUS JA NIMENSELVENNYS	KOKO OSOITE	SYNT.PVÄ (EI LOPPUOSA)
JENNY RANTAESKOLA	[redacted]	
JYRKI MATILAINEN		
SAMI LEHTINEN		
Tiia Nurminen		
LAURA ALHO		
Tiina Peltonen		
Tiia Pelto		
Aara Peltonen		
Pirjo Suyttä		

Me tämän Juha Järän tekemän kuntalaisaloitteen numero 2786 (Tikkurilaan maauimala vuoteen 2020 mennessä) lukeneet ja allekirjoittaneet äänioikeutetut vantaalaiset osallistujat vaadimme, että Vantaan kaupunginvaltuusto käsittelee tämän kuntalaisaloitteen ja tekee siitä ko. aloitteen mukaisen myönteisen päätöksen.

Allekirjoituksella vahvistan olevani vantaalainen äänioikeutettu.

ALLEKIRJOITUS JA NIMENSELVENNYS	KOKO OSOITE	SYNT PVÄ (EI LOPPUOSA)
Joni Si Fiersers	[redacted]	
Petri Mielonen		
Jenny Hyvönen		
Stratos Barbajian		
SAMI KARELAHTI		
Sami Karelahti		
Tuula Kähkönen		
Tuula Kähkönen		
Petri Mainonen		
Alexandra Lappalainen		

Me tämän Juha Järän tekemän kuntalaisaloitteen numero 2786 (Tikkurilaan maauimala vuoteen 2020 mennessä) lukeneet ja allekirjoittaneet äänioikeutetut vantaalaiset osallistujat vaadimme, että Vantaan kaupunginvaltuusto käsittelee tämän kuntalaisaloitteen ja tekee siitä ko. aloitteen mukaisen myönteisen päätöksen.

Allekirjoituksella vahvistan olevani vantaalainen äänioikeutettu.

ALLEKIRJOITUS JA NIMENSELVENNYS	KOKO OSOITE	SYNT.PVÄ (EI LOPPUOSA)
JUKKA VENÄLÄINEN Eyä Venäläinen	[redacted]	
[signature] [illegible]		
Pertti Alho Heikki Alho		
Pulkkinen Pertti Pulkkinen Pertti		
Nico Torvela Nico Torvela		
[signature] ARI PÄRNÄNEN		
Tuomas Kankaala Tuomas Kankaala		
Taina Heikkinen Taina Heikkinen		

Me tämän Juha Järän tekemän kuntalaisaloitteen numero 2786 (Tikkurilaan maauimala vuoteen 2020 mennessä) lukeneet ja allekirjoittaneet äänioikeutetut vantaalaiset osallistujat vaadimme, että Vantaan kaupunginvaltuusto käsittelee tämän kuntalaisaloitteen ja tekee siitä ko. aloitteen mukaisen myönteisen päätöksen.

Allekirjoituksella vahvistan olevani vantaalainen äänioikeutettu.

ALLEKIRJOITUS JA NIMENSELVENNYS	KOKO OSOITE	SYNT.PVÄ (EI LOPPUOSA)
SUVI JAAKKOLA	[redacted]	
Mikke Pöyhönen		
JARI HEIKKINEN		
Suvi Hintunen		
Lisa Miljeman		
HEINI NIEMELÄINEN		
Heidi Setälä		
Vuokko Löija		

Me tämän Juha Järän tekemän kuntalaisaloitteen numero 2786 (Tikkurilaan maauimala vuoteen 2020 mennessä) lukeneet ja allekirjoittaneet äänioikeutetut vantaalaiset osallistujat vaadimme, että Vantaan kaupunginvaltuusto käsittelee tämän kuntalaisaloitteen ja tekee siitä ko. aloitteen mukaisen myönteisen päätöksen.

Allekirjoituksella vahvistan olevani vantaalainen äänioikeutettu.

ALLEKIRJOITUS JA NIMENSELVENNYS	KOKO OSOITE	SYNT.PVÄ (EI LOPPUOSA)
Mirkka Lempiäinen	[redacted]	
KEIJO PIISPA		
Kaisa Ihalainen		
Jouni Luukkainen		
HANNA SANTAOA		
TARJA VÄNNI		
Gun-May Arffman		
Radita Upreti		

Me tämän Juha Järän tekemän kuntalaisaloitteen numero 2786 (Tikkurilaan maauimala vuoteen 2020 mennessä) lukeneet ja allekirjoittaneet äänioikeutetut vantaalaiset osallistujat vaadimme, että Vantaan kaupunginvaltuusto käsittelee tämän kuntalaisaloitteen ja tekee siitä ko. aloitteen mukaisen myönteisen päätöksen.

Allekirjoituksella vahvistan olevani vantaalainen äänioikeutettu.

ALLEKIRJOITUS JA NIMENSELVENNYS	KOKO OSOITE	SYNT.PVÄ (EI LOPPUOSA)
Heimo Vänänen Heimo Vänänen	[redacted]	
Tuija Eronen		
Jouko Linsanen		
Juuso Hietaniemi		
Marja-Leena Hietaniemi		
Tuija Suoniemi-Tuttavainen		
Pertti Tuttavainen		
Veikko Siivola		

Me tämän Juha Järän tekemän kuntalaisaloitteen numero 2786 (Tikkurilaan maauimala vuoteen 2020 mennessä) lukeneet ja allekirjoittaneet äänioikeutetut vantaalaiset osallistujat vaadimme, että Vantaan kaupunginvaltuusto käsittelee tämän kuntalaisaloitteen ja tekee siitä ko. aloitteen mukaisen myönteisen päätöksen.

Allekirjoituksella vahvistan olevani vantaalainen äänioikeutettu.

ALLEKIRJOITUS JA NIMENSELVENNYS	KOKO OSOITE	SYNT.PVÄ (EI LOPPUOSA)
Pasi Jänviinen	[redacted]	
Kirsi Järvinen		
Tapio Tallberg		
Marja Hiltunen		
Pirjo Raassina		
Kati Immonen		
Outi Sohteinen		
Anssi Holmberg		
Anssi Holmberg		
Arja Vesimäki		

Me tämän Juha Järän tekemän kuntalaisaloitteen numero 2786 (Tikkurilaan maauimala vuoteen 2020 mennessä) lukeneet ja allekirjoittaneet äänioikeutetut vantaalaiset osallistujat vaadimme, että Vantaan kaupunginvaltuusto käsittelee tämän kuntalaisaloitteen ja tekee siitä ko. aloitteen mukaisen myönteisen päätöksen.

Allekirjoituksella vahvistan olevani vantaalainen äänioikeutettu.

ALLEKIRJOITUS JA NIMENSELVENNYS	KOKO OSOITE	SYNT.PVÄ (EI LOPPUOSA)
Annika Kahilainen	[redacted]	
Saku Pontiniemi		
J. Imberg		
Eija Sihvonen-Imberg		
Anna Orlova		
ANNIKA MARKKANEN		
Eeva Haaranen		

Me tämän Juha Järän tekemän kuntalaisaloitteen numero 2786 (Tikkurilaan maauimala vuoteen 2020 mennessä) lukeneet ja allekirjoittaneet äänioikeutetut vantaalaiset osallistujat vaadimme, että Vantaan kaupunginvaltuusto käsittelee tämän kuntalaisaloitteen ja tekee siitä ko. aloitteen mukaisen myönteisen päätöksen.

Allekirjoituksella vahvistan olevani vantaalainen äänioikeutettu.

ALLEKIRJOITUS JA NIMENSELVENNYS	KOKO OSOITE	SYNT.PVÄ (EI LOPPUOSA)
Tarja Nuutinen Tarja Nuutinen	[redacted]	
Emma Huhta Emma Huhta		
NINA VERKERÄ		
Petri Shemeikka		
Sanna Salmi SANDRA SALMI		
Päivi Tieketo Päivi Tieketo		
Juha Tieketo Juha Tieketo		
SINIKKA OJANEN Sinikka Ojanen		

Me tämän Juha Järän tekemän kuntalaisaloitteen numero 2786 (Tikkurilaan maauimala vuoteen 2020 mennessä) lukeneet ja allekirjoittaneet äänioikeutetut vantaalaiset osallistujat vaadimme, että Vantaan kaupunginvaltuusto käsittelee tämän kuntalaisaloitteen ja tekee siitä ko. aloitteen mukaisen myönteisen päätöksen.

Allekirjoituksella vahvistan olevani vantaalainen äänioikeutettu.

ALLEKIRJOITUS JA NIMENSELVENNYS	KOKO OSOITE	SYNT.PVÄ (EI LOPPUOSA)
Kirsi Kallio Kirsi Kallio	[redacted]	
Sevil Mordijä		
Jari Veijonen		
M. Naman		
Jonas Jussila		
Tomi Stenberg TOMI STENBERG		
Niina Suoniemi		
Mari Pajula		

Me tämän Juha Järän tekemän kuntalaisaloitteen numero 2786 (Tikkurilaan maauimala vuoteen 2020 mennessä) lukeneet ja allekirjoittaneet äänioikeutetut vantaalaiset osallistujat vaadimme, että Vantaan kaupunginvaltuusto käsittelee tämän kuntalaisaloitteen ja tekee siitä ko. aloitteen mukaisen myönteisen päätöksen.

Allekirjoituksella vahvistan olevani vantaalainen äänioikeutettu.

ALLEKIRJOITUS JA NIMENSELVENNYS	KOKO OSOITE	SYNT.PVÄ (EI LOPPUOSA)
Emmi Suhonen	[redacted]	
MARINA KERKKA		
Kari Nurminen		
ANNELI NURMINEN		
Anja Lehto ANJA LEHTO		
[illegible]		
[illegible]		
Marja-L Laaksonen		

Me tämän Juha Järän tekemän kuntalaisaloitteen numero 2786 (Tikkurilaan maauimala vuoteen 2020 mennessä) lukeneet ja allekirjoittaneet äänioikeutetut vantaalaiset osallistujat vaadimme, että Vantaan kaupunginvaltuusto käsittelee tämän kuntalaisaloitteen ja tekee siitä ko. aloitteen mukaisen myönteisen päätöksen.

Allekirjoituksella vahvistan olevani vantaalainen äänioikeutettu.

ALLEKIRJOITUS JA NIMENSELVENNYS	KOKO OSOITE	SYNT.PVÄ (EI LOPPUOSA)
Petri Ryökäs	[redacted]	
M-L RYÖKÄS		
Toini Laine		
Rauno Kurtén		
Pekka Kaasalainen		
PEKKA KAASALAINEN		
Tuula Vivolin		
Ritva KARVONEN		
Karin Nykänen		
KARIN NYKÄNEN		

Me tämän Juha Järän tekemän kuntalaisaloitteen numero 2786 (Tikkurilaan maauimala vuoteen 2020 mennessä) lukeneet ja allekirjoittaneet äänioikeutetut vantaalaiset osallistujat vaadimme, että Vantaan kaupunginvaltuusto käsittelee tämän kuntalaisaloitteen ja tekee siitä ko. aloitteen mukaisen myönteisen päätöksen.

Allekirjoituksella vahvistan olevani vantaalainen äänioikeutettu.

ALLEKIRJOITUS JA NIMENSELVENNYS	KOKO OSOITE	SYNT.PVÄ (EI LOPPUOSA)
Asto Aistrike	[redacted]	
Olli-Pekka Käyhty		
Mika Jumpponen MIKA JUMPPONEN		
Kirsi Ryhänen KIRSI RYHÄNEN		
Arja Tikka Arja Tikka		
Markku Tikka		
Vesa-Pekka Sihvonen Vesa-Pekka Sihvonen		
Arja Sihvonen Arja Sihvonen		

Me tämän Juha Järän tekemän kuntalaisaloitteen numero 2786 (Tikkurilaan maauimala vuoteen 2020 mennessä) lukeneet ja allekirjoittaneet äänioikeutetut vantaalaiset osallistujat vaadimme, että Vantaan kaupunginvaltuusto käsittelee tämän kuntalaisaloitteen ja tekee siitä ko. aloitteen mukaisen myönteisen päätöksen.

Allekirjoituksella vahvistan olevani vantaalainen äänioikeutettu.

ALLEKIRJOITUS JA NIMENSELVENNYS	KOKO OSOITE	SYNT.PVÄ (EI LOPPUOSA)
Eija Suvimäki Eija Suvimäki	[redacted]	
Heli Hekkala Heli Hekkala		
Janne Järvensivu Janne Järvensivu		
Helena Viinikka HELENA VIINIKKA		
Ari Pietiläinen ARI PIETILÄINEN		
Sanna Pietiläinen Sanna Pietiläinen		
Sami Tilli SAMI TILLI		
Taina Hinkkanen Taina Hinkkanen		

Me tämän Juha Järän tekemän kuntalaisaloitteen numero 2786 (Tikkurilaan maauimala vuoteen 2020 mennessä) lukeneet ja allekirjoittaneet äänioikeutetut vantaalaiset osallistujat vaadimme, että Vantaan kaupunginvaltuusto käsittelee tämän kuntalaisaloitteen ja tekee siitä ko. aloitteen mukaisen myönteisen päätöksen.

Allekirjoituksella vahvistan olevani vantaalainen äänioikeutettu.

ALLEKIRJOITUS JA NIMENSELVENNYS	KOKO OSOITE	SYNT.PVÄ (EI LOPPUOSA)
Hilja Tiainen	[redacted]	
Katriina Tikkanen KATRIINA TIKKANEN		
[illegible] [illegible]		
[illegible] Tuomi Jokinen		
Helvi Ranta HELVI RANTA		
Reijo Valo Reijo Valo		
Anja Moisio Anja Moisio		
Reijo Moisio Reijo Moisio		

Me tämän Juha Järän tekemän kuntalaisaloitteen numero 2786 (Tikkurilaan maauimala vuoteen 2020 mennessä) lukeneet ja allekirjoittaneet äänioikeutetut vantaalaiset osallistujat vaadimme, että Vantaan kaupunginvaltuusto käsittelee tämän kuntalaisaloitteen ja tekee siitä ko. aloitteen mukaisen myönteisen päätöksen.

Allekirjoituksella vahvistan olevani vantaalainen äänioikeutettu.

ALLEKIRJOITUS JA NIMENSELVENNYS	KOKO OSOITE	SYNT.PVÄ (EI LOPPUOSA)
Kirsi Louhelainen	[redacted]	
Erkki Kiiveri		
Seija Kiikkala		
Eusa Shemeikka		
Tuula Kukkonen		
Raija Virtanen		
Esa Vila		
Minnamari Mattila		

Me tämän Juha Järän tekemän kuntalaisaloitteen numero 2786 (Tikkurilaan maauimala vuoteen 2020 mennessä) lukeneet ja allekirjoittaneet äänioikeutetut vantaalaiset osallistujat vaadimme, että Vantaan kaupunginvaltuusto käsittelee tämän kuntalaisaloitteen ja tekee siitä ko. aloitteen mukaisen myönteisen päätöksen.

Allekirjoituksella vahvistan olevani vantaalainen äänioikeutettu.

ALLEKIRJOITUS JA NIMENSELVENNYS	KOKO OSOITE	SYNT.PVÄ (EI LOPPUOSA)
[redacted]	[redacted]	[redacted]
Tauno Nykänen TAUNO NYKÄNEN		
BRITA ELF Brita Elf		
Patrik Gröhvall		
Tapio Viemerö		
Jukka Salmi		
S. Österlund-Taivonen		

Me tämän Juha Järän tekemän kuntalaisaloitteen numero 2786 (Tikkurilaan maauimala vuoteen 2020 mennessä) lukeneet ja allekirjoittaneet äänioikeutetut vantaalaiset osallistujat vaadimme, että Vantaan kaupunginvaltuusto käsittelee tämän kuntalaisaloitteen ja tekee siitä ko. aloitteen mukaisen myönteisen päätöksen.

Allekirjoituksella vahvistan olevani vantaalainen äänioikeutettu.

ALLEKIRJOITUS JA NIMENSELVENNYS	KOKO OSOITE	SYNT.PVÄ (EI LOPPUOSA)
Nelly	[redacted]	
Nelly		
ARI NIEMI		
Riitta Rantanen		
Riitta Rantanen		
TIMO RANTIANEN		
Tapani Kuokka		
Tapani Kuokka		
Leena Häil-Nykänen		
LEENA HAILI-NYKÄNEN		
Irene Salovaara		
Irene Salovaara		
Pentti Salovaara		

Me tämän Juha Järän tekemän kuntalaisaloitteen numero 2786 (Tikkurilaan maauimala vuoteen 2020 mennessä) lukeneet ja allekirjoittaneet äänioikeutetut vantaalaiset osallistujat vaadimme, että Vantaan kaupunginvaltuusto käsittelee tämän kuntalaisaloitteen ja tekee siitä ko. aloitteen mukaisen myönteisen päätöksen.

Allekirjoituksella vahvistan olevani vantaalainen äänioikeutettu.

ALLEKIRJOITUS JA NIMENSELVENNYS	KOKO OSOITE	SYNT.PVÄ (EI LOPPUOSA)
KAISEL KOLPAKOV	[redacted]	
Sirkku Haatanen		
Savolainen Galina		
TERO HIETALA		
MAIJA RAUTAPORRAS		
Ali Sulander		
PIRKKO RANTALA		
ANU KORTESMAA		

Me tämän Juha Järän tekemän kuntalaisaloitteen numero 2786 (Tikkurilaan maauimala vuoteen 2020 mennessä) lukeneet ja allekirjoittaneet äänioikeutetut vantaalaiset osallistujat vaadimme, että Vantaan kaupunginvaltuusto käsittelee tämän kuntalaisaloitteen ja tekee siitä ko. aloitteen mukaisen myönteisen päätöksen.

Allekirjoituksella vahvistan olevani vantaalainen äänioikeutettu.

ALLEKIRJOITUS JA NIMENSELVENNYS	KOKO OSOITE	SYNT.PVÄ (EI LOPPUOSA)
Sofia Pauvola	[redacted]	
Sofia Pauvola		
Teija Lakkinen		
Teija Lakkinen		
Janne Karppinen		
Janne Karppinen		
MARKO NURMI		
JAHI NIEMINEN		
Juho Jaki		
Juho Jaki		
Sanni Silten		
Anlti Painilainen		

Me tämän Juha Järän tekemän kuntalaisaloitteen numero 2786 (Tikkurilaan maauimala vuoteen 2020 mennessä) lukeneet ja allekirjoittaneet äänioikeutetut vantaalaiset osallistujat vaadimme, että Vantaan kaupunginvaltuusto käsittelee tämän kuntalaisaloitteen ja tekee siitä ko. aloitteen mukaisen myönteisen päätöksen.

Allekirjoituksella vahvistan olevani vantaalainen äänioikeutettu.

ALLEKIRJOITUS JA NIMENSELVENNYS	KOKO OSOITE	SYNT.PVÄ (EI LOPPUOSA)
M. Broms	[redacted]	
Aija Täinen Broms A. Täinen-Broms		
HARRI HARINEN		
Oksana Tannilen		
Päivi Vauhkonen Päivi Vauhkonen		
Hellen Karjainen HELLE KARJAINEN		
Kirsi Posti Kirsi Posti		
HELENA REPO Helena Repo		

Me tämän Juha Järän tekemän kuntalaisaloitteen numero 2786 (Tikkurilaan maauimala vuoteen 2020 mennessä) lukeneet ja allekirjoittaneet äänioikeutetut vantaalaiset osallistujat vaadimme, että Vantaan kaupunginvaltuusto käsittelee tämän kuntalaisaloitteen ja tekee siitä ko. aloitteen mukaisen myönteisen päätöksen.

Allekirjoituksella vahvistan olevani vantaalainen äänioikeutettu.

ALLEKIRJOITUS JA NIMENSELVENNYS	KOKO OSOITE	SYNT.PVÄ (EI LOPPUOSA)
TUUKKA AKKANEN	[redacted]	
TIINA-MARI HÄME		
JUHA HEIKKINEN		
Katja Kekko-Hannen		
TIINA WRIGHT		
MERJA JANTUNEN		
Hannu Kola		
KAIJA KOLA		

Me tämän Juha Järän tekemän kuntalaisaloitteen numero 2786 (Tikkurilaan maauimala vuoteen 2020 mennessä) lukeneet ja allekirjoittaneet äänioikeutetut vantaalaiset osallistujat vaadimme, että Vantaan kaupunginvaltuusto käsittelee tämän kuntalaisaloitteen ja tekee siitä ko. aloitteen mukaisen myönteisen päätöksen.

Allekirjoituksella vahvistan olevani vantaalainen äänioikeutettu.

ALLEKIRJOITUS JA NIMENSELVENNYS	KOKO OSOITE	SYNT.PVÄ (EI LOPPUOSA)
KAIT ORG	[redacted]	
Otag		
[illegible]		
Matti Vitolanti		
Sag-Thom Janssi		
JEJA NOMI JANSSI		
Katahelen		
Katariina Helen		
[illegible]		
Teemu Hopia		
Juha Neittamo		
Juha Neittamo		
[illegible] Ejona Dida		
Reetta Virrank		
REETTA VIRRANKARI		

Me tämän Juha Järän tekemän kuntalaisaloitteen numero 2786 (Tikkurilaan maauimala vuoteen 2020 mennessä) lukeneet ja allekirjoittaneet äänioikeutetut vantaalaiset osallistujat vaadimme, että Vantaan kaupunginvaltuusto käsittelee tämän kuntalaisaloitteen ja tekee siitä ko. aloitteen mukaisen myönteisen päätöksen.

Allekirjoituksella vahvistan olevani vantaalainen äänioikeutettu.

ALLEKIRJOITUS JA NIMENSELVENNYS	KOKO OSOITE	SYNT.PVÄ (EI LOPPUOSA)
Timo Nyman	[redacted]	
Ari Jaatinen		
Soili Paananen		
Satu		
Satu Kyrö		
Satu Kyrö		
Vera Galkin VERA GALKIN		
Riku Seikkula		
Kirsi Ruskela		
Kirsi Ruskela		
Mikko Jormakka		
Merja Karsikko		
MERJA KARSIKKO		

Me tämän Juha Järän tekemän kuntalaisaloitteen numero 2786 (Tikkurilaan maauimala vuoteen 2020 mennessä) lukeneet ja allekirjoittaneet äänioikeutetut vantaalaiset osallistujat vaadimme, että Vantaan kaupunginvaltuusto käsittelee tämän kuntalaisaloitteen ja tekee siitä ko. aloitteen mukaisen myönteisen päätöksen.

Allekirjoituksella vahvistan olevani vantaalainen äänioikeutettu.

ALLEKIRJOITUS JA NIMENSELVENNYS	KOKO OSOITE	SYNT.PVÄ (EI LOPPUOSA)
Sokma Vuokinen	[redacted]	
Marji-Leena Kemppainen		
Tii-Maria Siitonen		
Petri Haverinen		
Sappo Virtanen		
IRMELI VIRTANEN		
RIITTA METSO		
ARJA KUUSONEN		

Me tämän Juha Järän tekemän kuntalaisaloitteen numero 2786 (Tikkurilaan maauimala vuoteen 2020 mennessä) lukeneet ja allekirjoittaneet äänioikeutetut vantaalaiset osallistujat vaadimme, että Vantaan kaupunginvaltuusto käsittelee tämän kuntalaisaloitteen ja tekee siitä ko. aloitteen mukaisen myönteisen päätöksen.

Allekirjoituksella vahvistan olevani vantaalainen äänioikeutettu.

ALLEKIRJOITUS JA NIMENSELVENNYS	KOKO OSOITE	SYNT.PVÄ (EI LOPPUOSA)
Hanna Järvensivu	[redacted]	
Petri Avelin		
Eija Hiltunen		
Kai FOGELBERG		
Johanna Fogelberg		
Markku Massönen		
Veijonen Maritta		
Eino Niemeo		

Me tämän Juha Järän tekemän kuntalaisaloitteen numero 2786 (Tikkurilaan maauimala vuoteen 2020 mennessä) lukeneet ja allekirjoittaneet äänioikeutetut vantaalaiset osallistujat vaadimme, että Vantaan kaupunginvaltuusto käsittelee tämän kuntalaisaloitteen ja tekee siitä ko. aloitteen mukaisen myönteisen päätöksen.

Allekirjoituksella vahvistan olevani vantaalainen äänioikeutettu.

ALLEKIRJOITUS JA NIMENSELVENNYS	KOKO OSOITE	SYNT.PVÄ (EI LOPPUOSA)
Mairaleena Kupiainen	[redacted]	
Merri Johansson		
Pesonen Olavi		
Pesonen Olavi		
Eva Pesonen		
EVA PESONEN		
Jukeri Vuorinen		
Jukeri Vuorinen		
Jouni Puputti		
Taru Saares		

Me tämän Juha Järän tekemän kuntalaisaloitteen numero 2786 (Tikkurilaan maauimala vuoteen 2020 mennessä) lukeneet ja allekirjoittaneet äänioikeutetut vantaalaiset osallistujat vaadimme, että Vantaan kaupunginvaltuusto käsittelee tämän kuntalaisaloitteen ja tekee siitä ko. aloitteen mukaisen myönteisen päätöksen.

Allekirjoituksella vahvistan olevani vantaalainen äänioikeutettu.

ALLEKIRJOITUS JA NIMENSELVENNYS	KOKO OSOITE	SYNT.PVÄ (EI LOPPUOSA)
MARKKU TOIVONEN	[redacted]	
Ritva GIRSEN		
Tomi Mattila		
Heikki Rantal		
Twija Lenkaim Twija Kaasalainen		
SINIKKA HYTTINEN		
Riitta-Liisa Tolvanen RIITTA-LIISA TOLVANEN		
Pertti Karvonen Pertti Karvonen		

Me tämän Juha Järän tekemän kuntalaisaloitteen numero 2786 (Tikkurilaan maauimala vuoteen 2020 mennessä) lukeneet ja allekirjoittaneet äänioikeutetut vantaalaiset osallistujat vaadimme, että Vantaan kaupunginvaltuusto käsittelee tämän kuntalaisaloitteen ja tekee siitä ko. aloitteen mukaisen myönteisen päätöksen.

Allekirjoituksella vahvistan olevani vantaalainen äänioikeutettu.

ALLEKIRJOITUS JA NIMENSELVENNYS	KOKO OSOITE	SYNT.PVÄ (EI LOPPUOSA)
Soile Varvonen SOILE VARVONEN	[redacted]	
Lea Andersson Lea Andersson		
Satu Ande Satu Ande		
Venla Hartikainen Hartikainen, Venla		
Mikko Katajajärvi MIKKO KATAJAJÄRVI		
Jiri Hartikainen Jiri Hartikainen		
Johanna Oivala JOHANNA OIVALA		
Tapio Tossavainen TAPIO TOSSAVAINEN		

Me tämän Juha Järän tekemän kuntalaisaloitteen numero 2786 (Tikkurilaan maauimala vuoteen 2020 mennessä) lukeneet ja allekirjoittaneet äänioikeutetut vantaalaiset osallistujat vaadimme, että Vantaan kaupunginvaltuusto käsittelee tämän kuntalaisaloitteen ja tekee siitä ko. aloitteen mukaisen myönteisen päätöksen.

Allekirjoituksella vahvistan olevani vantaalainen äänioikeutettu.

ALLEKIRJOITUS JA NIMENSELVENNYS	KOKO OSOITE	SYNT.PVÄ (ELI OPPUOSA)
Marjaana Tammes Marjaana Tammes	[redacted]	
Petri Immonen		
Timo Mättä TIMO MÄÄTTÄ		
MATS BORGMÄSTARS		
Ella Niinimäki		
Seija Turunen SEIJA TURUNEN		
Mirja Manninen		
Sanna Makkonen		

Me tämän Juha Järän tekemän kuntalaisaloitteen numero 2786 (Tikkurilaan maauimala vuoteen 2020 mennessä) lukeneet ja allekirjoittaneet äänioikeutetut vantaalaiset osallistujat vaadimme, että Vantaan kaupunginvaltuusto käsittelee tämän kuntalaisaloitteen ja tekee siitä ko. aloitteen mukaisen myönteisen päätöksen.

Allekirjoituksella vahvistan olevani vantaalainen äänioikeutettu.

ALLEKIRJOITUS JA NIMENSELVENNYS	KOKO OSOITE	SYNT.PVÄ (EI LOPPUOSA)
Marina Bankova	[redacted]	
Jani Suomalainen		
Maria Kaunismaa		
Seppo Vasikkala		
Juha Mäkelä		
Urho Saikkinen		
Maarya Lurich		
Jaakko Kokki		

Me tämän Juha Järän tekemän kuntalaisaloitteen numero 2786 (Tikkurilaan maauimala vuoteen 2020 mennessä) lukeneet ja allekirjoittaneet äänioikeutetut vantaalaiset osallistujat vaadimme, että Vantaan kaupunginvaltuusto käsittelee tämän kuntalaisaloitteen ja tekee siitä ko. aloitteen mukaisen myönteisen päätöksen.

Allekirjoituksella vahvistan olevani vantaalainen äänioikeutettu.

ALLEKIRJOITUS JA NIMENSELVENNYS	KOKO OSOITE	SYNT.PVÄ (EI LOPPUOSA)
Karoliina Kuitunen	[redacted]	
Juho Anttila		
Nikolai Sama		
Sanna Kaunismaa		
Kim Andersson		
Eila Sandholm		
Tea Yli-Parhola		
Mari Lappalainen		

Me tämän Juha Järän tekemän kuntalaisaloitteen numero 2786 (Tikkurilaan maauimala vuoteen 2020 mennessä) lukeneet ja allekirjoittaneet äänioikeutetut vantaalaiset osallistujat vaadimme, että Vantaan kaupunginvaltuusto käsittelee tämän kuntalaisaloitteen ja tekee siitä ko. aloitteen mukaisen myönteisen päätöksen.

Allekirjoituksella vahvistan olevani vantaalainen äänioikeutettu.

ALLEKIRJOITUS JA NIMENSELVENNYS	KOKO OSOITE	SYNT.PVÄ (EI LOPPUOSA)
Henna Kääriäinen	[redacted]	
Tiina Rinne		
Hanna Gröndahl		
MARI KURONEN		
JENNI SÄKKINEN		
Mika Pajunen		
Mira Haapalainen		
EELIS NIITTYVUORI		

Me tämän Juha Järän tekemän kuntalaisaloitteen numero 2786 (Tikkurilaan maauimala vuoteen 2020 mennessä) lukeneet ja allekirjoittaneet äänioikeutetut vantaalaiset osallistujat vaadimme, että Vantaan kaupunginvaltuusto käsittelee tämän kuntalaisaloitteen ja tekee siitä ko. aloitteen mukaisen myönteisen päätöksen.

Allekirjoituksella vahvistan olevani vantaalainen äänioikeutettu.

ALLEKIRJOITUS JA NIMENSELVENNYS	KOKO OSOITE	SYNT.PVÄ (EI LOPPUOSA)
Natalia Kiru	[redacted]	
Sakwe Christabel		
GLENDON STEWART		
JOHANNA MANTILA		
[illegible]		
JUSSI KUJALA		
Sofia Tvaltvadze		
Lasse Uusitoski		

Me tämän Juha Järän tekemän kuntalaisaloitteen numero 2786 (Tikkurilaan maauimala vuoteen 2020 mennessä) lukeneet ja allekirjoittaneet äänioikeutetut vantaalaiset osallistujat vaadimme, että Vantaan kaupunginvaltuusto käsittelee tämän kuntalaisaloitteen ja tekee siitä ko. aloitteen mukaisen myönteisen päätöksen.

Allekirjoituksella vahvistan olevani vantaalainen äänioikeutettu.

ALLEKIRJOITUS JA NIMENSELVENNYS	KOKO OSOITE	SYNT.PVÄ (EI LOPPUOSA)
Terhi Sankola	[redacted]	
Teemu Seikola		
Aku Karhinen		
Eskola Jukka-Pekka		
Mikko Ilvonen		
Marianne Höckerstedt		
Mia Isoniemi		
Kalle Hellman		

Me tämän Juha Järän tekemän kuntalaisaloitteen numero 2786 (Tikkurilaan maauimala vuoteen 2020 mennessä) lukeneet ja allekirjoittaneet äänioikeutetut vantaalaiset osallistujat vaadimme, että Vantaan kaupunginvaltuusto käsittelee tämän kuntalaisaloitteen ja tekee siitä ko. aloitteen mukaisen myönteisen päätöksen.

Allekirjoituksella vahvistan olevani vantaalainen äänioikeutettu.

ALLEKIRJOITUS JA NIMENSELVENNYS	KOKO OSOITE	SYNT.PVÄ (EI LOPPUOSA)
Virpi Immonen VIRPI IMMONEN	[redacted]	
Juho Happonen		
HEIDI VEKKELI		
JARI MÖTTÖ		
LEO TARVAINEN		
Jari Helenius		
VIKSO LINDROOS		
RAIJA HYNNINEN		

Me tämän Juha Järän tekemän kuntalaisaloitteen numero 2786 (Tikkurilaan maauimala vuoteen 2020 mennessä) lukeneet ja allekirjoittaneet äänioikeutetut vantaalaiset osallistujat vaadimme, että Vantaan kaupunginvaltuusto käsittelee tämän kuntalaisaloitteen ja tekee siitä ko. aloitteen mukaisen myönteisen päätöksen.

Allekirjoituksella vahvistan olevani vantaalainen äänioikeutettu.

ALLEKIRJOITUS JA NIMENSELVENNYS	KOKO OSOITE	SYNT.PVÄ (EI LOPPUOSA)
SANTTU SARNAS	[redacted]	
Justus Rossi		
Flood Börje		
Tuomas Jokinen		
Jenni Kuljula		
EMINIA SINKKONEN		
LAURA LAAKSO		
Voitto Isomieni		

Me tämän Juha Järän tekemän kuntalaisaloitteen numero 2786 (Tikkurilaan maauimala vuoteen 2020 mennessä) lukeneet ja allekirjoittaneet äänioikeutetut vantaalaiset osallistujat vaadimme, että Vantaan kaupunginvaltuusto käsittelee tämän kuntalaisaloitteen ja tekee siitä ko. aloitteen mukaisen myönteisen päätöksen.

Allekirjoituksella vahvistan olevani vantaalainen äänioikeutettu.

ALLEKIRJOITUS JA NIMENSELVENNYS	KOKO OSOITE	SYNT.PVÄ (EI LOPPUOSA)
Pentti Fleisch	[redacted]	
Mikkola Viive		
KÄTHEN SÄKIJÄINEN		
TOPI LEMPINEN		
ROOSA JUKKALA		
Heidi Johansson		
Keijo Hyvönen		
Arto Hietala		

Me tämän Juha Järän tekemän kuntalaisaloitteen numero 2786 (Tikkurilaan maauimala vuoteen 2020 mennessä) lukeneet ja allekirjoittaneet äänioikeutetut vantaalaiset osallistujat vaadimme, että Vantaan kaupunginvaltuusto käsittelee tämän kuntalaisaloitteen ja tekee siitä ko. aloitteen mukaisen myönteisen päätöksen.

Allekirjoituksella vahvistan olevani vantaalainen äänioikeutettu.

ALLEKIRJOITUS JA NIMENSELVENNYS	KOKO OSOITE	SYNT.PVÄ (ELI OPPILOSA)
K. A Ranta Katja Ranta	[redacted]	
SIIRI NEUVONEN		
Antti Hartikainen		
Jonna Liivanen		
Emilia Kovalainen		
Pekka Soukkeli		
Jorma Mäkiranta		
HENRI LEINO		

Me tämän Juha Järän tekemän kuntalaisaloitteen numero 2786 (Tikkurilaan maauimala vuoteen 2020 mennessä) lukeneet ja allekirjoittaneet äänioikeutetut vantaalaiset osallistujat vaadimme, että Vantaan kaupunginvaltuusto käsittelee tämän kuntalaisaloitteen ja tekee siitä ko. aloitteen mukaisen myönteisen päätöksen.

Allekirjoituksella vahvistan olevani vantaalainen äänioikeutettu.

ALLEKIRJOITUS JA NIMENSELVENNYS	KOKO OSOITE	SYNT.PVÄ (EI LOPPUOSA)
Sami Virvonen Sami Virvonen	[redacted]	
Ina Niskanen		
Nico Rinta		
Mikael Eklund		
Hanna-Leena Kappalainen Hanna-Leena Kappalainen		
Risto Vatanen Risto Vatanen		
Jaana Lahta-Mägnä JAANA LAHTA-MÄENPÄÄ		
GIULIANA MIRABELLA Giuliana Mirabella		

Me tämän Juha Järän tekemän kuntalaisaloitteen numero 2786 (Tikkurilaan maauimala vuoteen 2020 mennessä) lukeneet ja allekirjoittaneet äänioikeutetut vantaalaiset osallistujat vaadimme, että Vantaan kaupunginvaltuusto käsittelee tämän kuntalaisaloitteen ja tekee siitä ko. aloitteen mukaisen myönteisen päätöksen.

Allekirjoituksella vahvistan olevani vantaalainen äänioikeutettu.

ALLEKIRJOITUS JA NIMENSELVENNYS	KOKO OSOITE	SYNT.PVÄ (EI LOPPUOSA)
Timo Hentilä	[redacted]	
Teemu Stykki		
Pauli Eero		
Himanen Teija		
Mika Nurmi		
Kaija Oravainen		
Johanna Söderling		
Antero Soini		

Me tämän Juha Järän tekemän kuntalaisaloitteen numero 2786 (Tikkurilaan maauimala vuoteen 2020 mennessä) lukeneet ja allekirjoittaneet äänioikeutetut vantaalaiset osallistujat vaadimme, että Vantaan kaupunginvaltuusto käsittelee tämän kuntalaisaloitteen ja tekee siitä ko. aloitteen mukaisen myönteisen päätöksen.

Allekirjoituksella vahvistan olevani vantaalainen äänioikeutettu.

ALLEKIRJOITUS JA NIMENSELVENNYS	KOKO OSOITE	SYNT.PVÄ (EI LOPPUOSA)
ILARI RAUTANEN	[redacted]	
VESA MÄÄTTÄNEN		
HEIKKI PESONEN		
Esja Hiltunen		
Heleni Kojo		
VESA [illegible]		
Tino Vesterinen		
HEIDI MÄKILÄEN		

Me tämän Juha Järän tekemän kuntalaisaloitteen numero 2786 (Tikkurilaan maauimala vuoteen 2020 mennessä) lukeneet ja allekirjoittaneet äänioikeutetut vantaalaiset osallistujat vaadimme, että Vantaan kaupunginvaltuusto käsittelee tämän kuntalaisaloitteen ja tekee siitä ko. aloitteen mukaisen myönteisen päätöksen.

Allekirjoituksella vahvistan olevani vantaalainen äänioikeutettu.

ALLEKIRJOITUS JA NIMENSELVENNYS	KOKO OSOITE	SYNT.PVÄ (EI LOPPUOSA)
ANNE PÄIVINEN	[redacted]	
Anna-Maria Kähkönen		
Anja Lindholm		
MIKKO TOIVANEN		
MIA ÅSTRAND		
EDINA RUONES		
Eira Mäkelä		
Mats Bromqvist		

Me tämän Juha Järän tekemän kuntalaisaloitteen numero 2786 (Tikkurilaan maauimala vuoteen 2020 mennessä) lukeneet ja allekirjoittaneet äänioikeutetut vantaalaiset osallistujat vaadimme, että Vantaan kaupunginvaltuusto käsittelee tämän kuntalaisaloitteen ja tekee siitä ko. aloitteen mukaisen myönteisen päätöksen.

Allekirjoituksella vahvistan olevani vantaalainen äänioikeutettu.

ALLEKIRJOITUS JA NIMENSELVENNYS	KOKO OSOITE	SYNT.PVÄ (EI LOPPUOSA)
ANTTI PEKKOLA	[redacted]	
MARJA-L AURINOJA		
Jonna Stenroos		
Mikko Lindberg		
Mari Koivisto		
Nina Tapiankoski		
ANNA-MARI JÄÄNU		

Me tämän Juha Järän tekemän kuntalaisaloitteen numero 2786 (Tikkurilaan maauimala vuoteen 2020 mennessä) lukeneet ja allekirjoittaneet äänioikeutetut vantaalaiset osallistujat vaadimme, että Vantaan kaupunginvaltuusto käsittelee tämän kuntalaisaloitteen ja tekee siitä ko. aloitteen mukaisen myönteisen päätöksen.

Allekirjoituksella vahvistan olevani vantaalainen äänioikeutettu.

ALLEKIRJOITUS JA NIMENSELVENNYS	KOKO OSOITE	SYNT.PVÄ (EI LOPPUOSA)
	[redacted]	
Laura Filenko		
Helge Grönfors		
TOMI NERTAMO		
SUSANNA IKONEN		
PÄIVI TIHILÄ		

Me tämän Juha Järän tekemän kuntalaisaloitteen numero 2786 (Tikkurilaan maauimala vuoteen 2020 mennessä) lukeneet ja allekirjoittaneet äänioikeutetut vantaalaiset osallistujat vaadimme, että Vantaan kaupunginvaltuusto käsittelee tämän kuntalaisaloitteen ja tekee siitä ko. aloitteen mukaisen myönteisen päätöksen.

Allekirjoituksella vahvistan olevani vantaalainen äänioikeutettu.

ALLEKIRJOITUS JA NIMENSELVENNYS	KOKO OSOITE	SYNT.PVÄ (EI LOPPUOSA)
[redacted]	[redacted]	

Me tämän Juha Järän tekemän kuntalaisaloitteen numero 2786 (Tikkurilaan maauimala vuoteen 2020 mennessä) lukeneet ja allekirjoittaneet äänioikeutetut vantaalaiset osallistujat vaadimme, että Vantaan kaupunginvaltuusto käsittelee tämän kuntalaisaloitteen ja tekee siitä ko. aloitteen mukaisen myönteisen päätöksen.

Allekirjoituksella vahvistan olevani vantaalainen äänioikeutettu.

ALLEKIRJOITUS JA NIMENSELVENNYS	KOKO OSOITE	SYNT.PVÄ (EI LOPPUOSA)
Ritva Ahola RITVA AHOLA	[redacted]	
Liisa Peräla		
Anne Järvinen Anne Järvinen		
NIINA KAUHANEN Niina Kauhanen		
Maija Pelkola Maija Pelkola		
TOM LINDQVIST		
Erkki Honnukainen		
Sanni Taskinen Lauri Taskinen		

Me tämän Juha Järän tekemän kuntalaisaloitteen numero 2786 (Tikkurilaan maauimala vuoteen 2020 mennessä) lukeneet ja allekirjoittaneet äänioikeutetut vantaalaiset osallistujat vaadimme, että Vantaan kaupunginvaltuusto käsittelee tämän kuntalaisaloitteen ja tekee siitä ko. aloitteen mukaisen myönteisen päätöksen.

Allekirjoituksella vahvistan olevani vantaalainen äänioikeutettu.

ALLEKIRJOITUS JA NIMENSELVENNYS	KOKO OSOITE	SYNT.PVÄ (EI LOPPUOSA)
Hanna Kotta Hanna Kotta	[redacted]	
Katja Toepfer Katja Toepfer		
Kairi Koskelainen Koskelainen		
Niki Mäkelä Niki Mäkelä		
Kaino Järvelaiy [illegible]		
Senni Toivio-Mäki Senni Toivio-Mäki		
Jelena Saveljeva [illegible]		
Anja Laakso ANJA LAAKSO		

Me tämän Juha Järän tekemän kuntalaisaloitteen numero 2786 (Tikkurilaan maauimala vuoteen 2020 mennessä) lukeneet ja allekirjoittaneet äänioikeutetut vantaalaiset osallistujat vaadimme, että Vantaan kaupunginvaltuusto käsittelee tämän kuntalaisaloitteen ja tekee siitä ko. aloitteen mukaisen myönteisen päätöksen.

Allekirjoituksella vahvistan olevani vantaalainen äänioikeutettu.

ALLEKIRJOITUS JA NIMENSELVENNYS	KOKO OSOITE	SYNT.PVÄ (ELI ORPIUOSA)
Jasmin Lindholm	[redacted]	
Andy Contreras Diaz		
PIA PAALANEN		
Marko Hyökki		
MIKA HUTAMÄKI		
Johanna Hautamäki		
Jouko Halonen		
Tuula Raivas		

Me tämän Juha Järän tekemän kuntalaisaloitteen numero 2786 (Tikkurilaan maauimala vuoteen 2020 mennessä) lukeneet ja allekirjoittaneet äänioikeutetut vantaalaiset osallistujat vaadimme, että Vantaan kaupunginvaltuusto käsittelee tämän kuntalaisaloitteen ja tekee siitä ko. aloitteen mukaisen myönteisen päätöksen.

Allekirjoituksella vahvistan olevani vantaalainen äänioikeutettu.

ALLEKIRJOITUS JA NIMENSELVENNYS	KOKO OSOITE	SYNT.PVÄ (EI LOPPUOSA)
Kenzo Onodera Kenzo Onodera	[redacted]	
SUVI PUKKILA		
TUIJA CIESLAK		
Timo Pasilahen		
Iiro Paasonen		
Kati Liimatta		
EMMI HAIKONEN		
Martti Alakoski MARTTI ALAKOSKI		

Me tämän Juha Järän tekemän kuntalaisaloitteen numero 2786 (Tikkurilaan maauimala vuoteen 2020 mennessä) lukeneet ja allekirjoittaneet äänioikeutetut vantaalaiset osallistujat vaadimme, että Vantaan kaupunginvaltuusto käsittelee tämän kuntalaisaloitteen ja tekee siitä ko. aloitteen mukaisen myönteisen päätöksen.

Allekirjoituksella vahvistan olevani vantaalainen äänioikeutettu.

ALLEKIRJOITUS JA NIMENSELVENNYS	KOKO OSOITE	SYNT.PVÄ (ELI OPPIJOSA)
Ulla Kantola Ulla Kantola	[redacted]	
Kati Roivas KATI ROIVAS		
Kaisa Jaakkola KAISA JAAKKOLA		
Laura Sinisalo Laura Sinisalo		
P. Piirop-Holm P. Piirop-Holm		
Sonja Helenius Sonja Helenius		
Outi Savenius Outi Savenius		
Andreas Koivisto Andreas Koivisto		

Me tämän Juha Järän tekemän kuntalaisaloitteen numero 2786 (Tikkurilaan maauimala vuoteen 2020 mennessä) lukeneet ja allekirjoittaneet äänioikeutetut vantaalaiset osallistujat vaadimme, että Vantaan kaupunginvaltuusto käsittelee tämän kuntalaisaloitteen ja tekee siitä ko. aloitteen mukaisen myönteisen päätöksen.

Allekirjoituksella vahvistan olevani vantaalainen äänioikeutettu.

ALLEKIRJOITUS JA ~~NIMEN~~SELVENNYS	KOKO OSOITE	SYNT.PVÄ (EI LOPPUOSA)
BORIS ROMAN	[redacted]	
Inka Karvinen		
Jari Kenko		
Ella Nevala		
Petri Niemi		
MAARIT EERTOLA-KHECHAI		

Me tämän Juha Järän tekemän kuntalaisaloitteen numero 2786 (Tikkurilaan maauimala vuoteen 2020 mennessä) lukeneet ja allekirjoittaneet äänioikeutetut vantaalaiset osallistujat vaadimme, että Vantaan kaupunginvaltuusto käsittelee tämän kuntalaisaloitteen ja tekee siitä ko. aloitteen mukaisen myönteisen päätöksen.

Allekirjoituksella vahvistan olevani vantaalainen äänioikeutettu.

ALLEKIRJOITUS JA NIMENSELVENNYS	KOKO OSOITE	SYNT.PVÄ (EI LOPPUOSA)
PASI HEIKKINEN	[redacted]	
Satu Laine		
Marko Niemi		
Tomi Pastinen		
Tiia Hölsä		
Monica Lindqvist		
MIMA PUNAKIVI		
Petteri Niemelä		

Me tämän Juha Järän tekemän kuntalaisaloitteen numero 2786 (Tikkurilaan maauimala vuoteen 2020 mennessä) lukeneet ja allekirjoittaneet äänioikeutetut vantaalaiset osallistujat vaadimme, että Vantaan kaupunginvaltuusto käsittelee tämän kuntalaisaloitteen ja tekee siitä ko. aloitteen mukaisen myönteisen päätöksen.

Allekirjoituksella vahvistan olevani vantaalainen äänioikeutettu.

ALLEKIRJOITUS JA NIMENSELVENNYS	KOKO OSOITE	SYNT.PVÄ (EI LOPPUOSA)
Eija Mikkonen	[redacted]	
Eija Mikkonen		
IIDA VIRTANEN		
Lauri Ruokonen		
BIRGITTA ANTONEN		
KARI ANTONEN		
KARI KARNITSA		
Noora Kallioranta		
Jaakko Vilokkinen		

Me tämän kuntalaisaloitteen numero 2728 (Tikkurilaan maauimala vuoteen 2020 mennessä) lukeneet ja allekirjoittaneet äänioikeutetut vantaalaiset osallistujat vaadimme, että Vantaan kaupunginvaltuusto käsittelee tämän kuntalaisaloitteen ja tekee siitä ko. aloitteen mukaisen myönteisen päätöksen.

Allekirjoituksella vahvistan olevani vantaalainen äänioikeutettu.

ALLEKIRJOITUS JA NIMENSELVENNYS	KOKO OSOITE	SYNT.PVÄ (ELI OPPUOSA)
Päivi Virtanen	[redacted]	
Valtteri Nieminen		
Mira Repo		
HELMI KÄRKKÄINEN		
Riina Koivisto		
Janka Tiihonen		
Matti Jousa		
Andrei Hartikainen		

Me tämän Juha Järän tekemän kuntalaisaloitteen numero 2786 (Tikkurilaan maauimala vuoteen 2020 mennessä) lukeneet ja allekirjoittaneet äänioikeutetut vantaalaiset osallistujat vaadimme, että Vantaan kaupunginvaltuusto käsittelee tämän kuntalaisaloitteen ja tekee siitä ko. aloitteen mukaisen myönteisen päätöksen.

Allekirjoituksella vahvistan olevani vantaalainen äänioikeutettu.

ALLEKIRJOITUS JA NIMENSELVENNYS	KOKO OSOITE	SYNT.PVÄ (EI LOPPUOSA)
Mari Hakkarainen	[redacted]	
KAISA LEINONEN		
Ossi Savolainen		
LAURI SALMI		
Sari Lehtinen		
PETTERI PAALARVUO		
Lari Aavaharju		
Toni Fältberg		

Me tämän Juha Järän tekemän kuntalaisaloitteen numero 2786 (Tikkurilaan maauimala vuoteen 2020 mennessä) lukeneet ja allekirjoittaneet äänioikeutetut vantaalaiset osallistujat vaadimme, että Vantaan kaupunginvaltuusto käsittelee tämän kuntalaisaloitteen ja tekee siitä ko. aloitteen mukaisen myönteisen päätöksen.

Allekirjoituksella vahvistan olevani vantaalainen äänioikeutettu.

ALLEKIRJOITUS JA NIMENSELVENNYS	KOKO OSOITE	SYNT.PVÄ (EI LOPPUOSA)
MATTI HEISKANEN	[redacted]	
Andreas Kohnke		
Annina Halonen		
Anthon Karlsson		
Joel Luukkonen		
Emma Martikainen		
Otto Lamberg		
Iida Venäläinen		

Me tämän Juha Järän tekemän kuntalaisaloitteen numero 2786 (Tikkurilaan maauimala vuoteen 2020 mennessä) lukeneet ja allekirjoittaneet äänioikeutetut vantaalaiset osallistujat vaadimme, että Vantaan kaupunginvaltuusto käsittelee tämän kuntalaisaloitteen ja tekee siitä ko. aloitteen mukaisen myönteisen päätöksen.

Allekirjoituksella vahvistan olevani vantaalainen äänioikeutettu.

ALLEKIRJOITUS JA NIMENSELVENNYS	KOKO OSOITE	SYNT.PVÄ (EI LOPPUOSA)
BIRGITTA HEIN	[redacted]	
SOILI KIVELÄ		
ARI PIIK		
TARJA SALMINOKI		
JUSSI LAISI		
Kari Kotelin		
JENNI SUNDKVIST		
Seija Laakkonen		

Me tämän Juha Järän tekemän kuntalaisaloitteen numero 2786 (Tikkurilaan maauimala vuoteen 2020 mennessä) lukeneet ja allekirjoittaneet äänioikeutetut vantaalaiset osallistujat vaadimme, että Vantaan kaupunginvaltuusto käsittelee tämän kuntalaisaloitteen ja tekee siitä ko. aloitteen mukaisen myönteisen päätöksen.

Allekirjoituksella vahvistan olevani vantaalainen äänioikeutettu.

7C 35

ALLEKIRJOITUS JA NIMENSELVENNYS	KOKO OSOITE	SYNT.PVÄ (EI LOPPUOSA)
[redacted]	[redacted]	[redacted]
ARI-PEKKA [redacted]	[redacted]	[redacted]
Elisa Kankaansivu	[redacted]	[redacted]
ELISA KANKAANSIVU	[redacted]	[redacted]
Minna Tuusvainen	[redacted]	[redacted]
	[redacted]	[redacted]
JENNI ALSÉN	[redacted]	[redacted]
Carl-Johan Alsén	[redacted]	[redacted]
MERJA GERASIMOFF	[redacted]	[redacted]
Rudi Dugan	[redacted]	[redacted]
Elisabet Viljanen	[redacted]	[redacted]

Me tämän Juha Järän tekemän kuntalaisaloitteen numero 2786 (Tikkurilaan maauimala vuoteen 2020 mennessä) lukeneet ja allekirjoittaneet äänioikeutetut vantaalaiset osallistujat vaadimme, että Vantaan kaupunginvaltuusto käsittelee tämän kuntalaisaloitteen ja tekee siitä ko. aloitteen mukaisen myönteisen päätöksen.

Allekirjoituksella vahvistan olevani vantaalainen äänioikeutettu.

ALLEKIRJOITUS JA NIMENSELVENNYS	KOKO OSOITE	SYNT.PVÄ (EI LOPPUOSA)
EKI PESONEN	[redacted]	
Sanni-Kaisa Miettinen		
Rebekka Wahlberg		
Kari Rantala		
PERTTI POLKKONEN		
YULI SKO		
RAILI PAASONEN		
SANNA MIKKOLA		

Me tämän Juha Järän tekemän kuntalaisaloitteen numero 2786 (Tikkurilaan maauimala vuoteen 2020 mennessä) lukeneet ja allekirjoittaneet äänioikeutetut vantaalaiset osallistujat vaadimme, että Vantaan kaupunginvaltuusto käsittelee tämän kuntalaisaloitteen ja tekee siitä ko. aloitteen mukaisen myönteisen päätöksen.

Allekirjoituksella vahvistan olevani vantaalainen äänioikeutettu.

ALLEKIRJOITUS JA NIMENSELVENNYS	KOKO OSOITE	SYNT PVÄ (ELLOPPUOSA)
ANSA HUIKKO	[redacted]	
Sarianna Vireä		
SARI GRÖNBERG		
Sakari Mortanen		
0130 a Vantaa		
Romkina Valentin		
Kari Ahlström		
Juha Ryth		
JUHA RYTH		
Seija Leskinen		
RAJA SUHONEN		

Me tämän Juha Järän tekemän kuntalaisaloitteen numero 2786 (Tikkurilaan maauimala vuoteen 2020 mennessä) lukeneet ja allekirjoittaneet äänioikeutetut vantaalaiset osallistujat vaadimme, että Vantaan kaupunginvaltuusto käsittelee tämän kuntalaisaloitteen ja tekee siitä ko. aloitteen mukaisen myönteisen päätöksen.

Allekirjoituksella vahvistan olevani vantaalainen äänioikeutettu.

ALLEKIRJOITUS JA NIMENSELVENNYS	KOKO OSOITE	SYNT.PVÄ (EI LOPPUOSA)
Eerja Hakku / ERJA HAKKU	[redacted]	
Niko Koivu		
Jari Koivu		
SANNA JÄRVINEN		
V. Järvinen Ville Jääskeläinen		
Mikko Myllymäki		
Antti Hinkkanen		
Lotta Pajarinen		

Me tämän Juha Järän tekemän kuntalaisaloitteen numero 2786 (Tikkurilaan maauimala vuoteen 2020 mennessä) lukeneet ja allekirjoittaneet äänioikeutetut vantaalaiset osallistujat vaadimme, että Vantaan kaupunginvaltuusto käsittelee tämän kuntalaisaloitteen ja tekee siitä ko. aloitteen mukaisen myönteisen päätöksen.

Allekirjoituksella vahvistan olevani vantaalainen äänioikeutettu.

ALLEKIRJOITUS JA NIMENSELVENNYS	KOKO OSOITE	SYNT.PVÄ (EI LOPPUOSA)
Pirjo Kuivisto	[redacted]	
Merja Leppänen		
Meriina Mierkolainen		
Ulla Mannila		
Juha Saari		
Riina Arenius-Saari		
Merri Holmberg		
Tapio Palomäki		

Me tämän Juha Järän tekemän kuntalaisaloitteen numero 2786 (Tikkurilaan maauimala vuoteen 2020 mennessä) lukeneet ja allekirjoittaneet äänioikeutetut vantaalaiset osallistujat vaadimme, että Vantaan kaupunginvaltuusto käsittelee tämän kuntalaisaloitteen ja tekee siitä ko. aloitteen mukaisen myönteisen päätöksen.

Allekirjoituksella vahvistan olevani vantaalainen äänioikeutettu.

ALLEKIRJOITUS JA NIMENSELVENNYS	KOKO OSOITE	SYNT.PVÄ (EI LOPPUOSA)
Seija Lokkila	[redacted]	
Seija Lokkila		
Eija Boström		
Eija Boström		
Jari Koskitalo		
Arto Laitila		
Magnus Lajunen		
Magnus Lajunen		
Jukka Viitanen		
KIRSI SAIAKAR		
Kirsi Saiakar		
Timo Soro		
Timo Soro		

Me tämän Juha Järän tekemän kuntalaisaloitteen numero 2786 (Tikkurilaan maauimala vuoteen 2020 mennessä) lukeneet ja allekirjoittaneet äänioikeutetut vantaalaiset osallistujat vaadimme, että Vantaan kaupunginvaltuusto käsittelee tämän kuntalaisaloitteen ja tekee siitä ko. aloitteen mukaisen myönteisen päätöksen.

Allekirjoituksella vahvistan olevani vantaalainen äänioikeutettu.

ALLEKIRJOITUS JA NIMENSELVENNYS	KOKO OSOITE	SYNT.PVÄ (EI LOPPUOSA)
Tytti Liukko	[redacted]	
KARI SAARISTOLA		
Jukka Pullonen		
MIKAEL RAMPOLDT		
Sirkku Mononen		
Lasse Miettinen		
Linda Virtanen		
JARNO OJANEN		

Me tämän Juha Järän tekemän kuntalaisaloitteen numero 2786 (Tikkurilaan maauimala vuoteen 2020 mennessä) lukeneet ja allekirjoittaneet äänioikeutetut vantaalaiset osallistujat vaadimme, että Vantaan kaupunginvaltuusto käsittelee tämän kuntalaisaloitteen ja tekee siitä ko. aloitteen mukaisen myönteisen päätöksen.

Allekirjoituksella vahvistan olevani vantaalainen äänioikeutettu.

ALLEKIRJOITUS JA NIMENSELVENNYS	KOKO OSOITE	SYNT.PVÄ (EI LOPPUOSA)
Heidi Riikonen Heidi Riikonen	[redacted]	
Jouni Vaharjoka		
Arja K ARJA KIESILÄ		
K. Oe Kim Oulasvuori		
Joona Leppänen		
Marita Partanen MARITA PARTANEN		
Mari Pituhinen MARI PITUHINEN		
Petri Pöljistö Petri Pöljistö		

Me tämän Juha Järän tekemän kuntalaisaloitteen numero 2786 (Tikkurilaan maauimala vuoteen 2020 mennessä) lukeneet ja allekirjoittaneet äänioikeutetut vantaalaiset osallistujat vaadimme, että Vantaan kaupunginvaltuusto käsittelee tämän kuntalaisaloitteen ja tekee siitä ko. aloitteen mukaisen myönteisen päätöksen.

Allekirjoituksella vahvistan olevani vantaalainen äänioikeutettu.

ALLEKIRJOITUS JA NIMENSELVENNYS	KOKO OSOITE	SYNT.PVÄ (EI LOPPUOSA)
Tuomas Laakso	[redacted]	
HANNA RUUSUVAMPI		
Katariina Haapsaari		
Heidi Haapsaari		
Juha Salonen		
TAINA SALMI		
RUKKA ILONEN		
Tiina Saudainen		

Me tämän Juha Järän tekemän kuntalaisaloitteen numero 2786 (Tikkurilaan maauimala vuoteen 2020 mennessä) lukeneet ja allekirjoittaneet äänioikeutetut vantaalaiset osallistujat vaadimme, että Vantaan kaupunginvaltuusto käsittelee tämän kuntalaisaloitteen ja tekee siitä ko. aloitteen mukaisen myönteisen päätöksen.

Allekirjoituksella vahvistan olevani vantaalainen äänioikeutettu.

ALLEKIRJOITUS JA NIMENSELVENNYS	KOKO OSOITE	SYNT.PVÄ (EI LOPPUOSA)
Hanna Wahlberg	[redacted]	
VILLE PORENEN		
ILLE UOD		
KARI TUOMINEN		
SONJA KULMALA		
Susanna Lehtonen		
Pertti Kemppinen		
HENRI VIKLUND		

Me tämän Juha Järän tekemän kuntalaisaloitteen numero 2786 (Tikkurilaan maauimala vuoteen 2020 mennessä) lukeneet ja allekirjoittaneet äänioikeutetut vantaalaiset osallistujat vaadimme, että Vantaan kaupunginvaltuusto käsittelee tämän kuntalaisaloitteen ja tekee siitä ko. aloitteen mukaisen myönteisen päätöksen.

Allekirjoituksella vahvistan olevani vantaalainen äänioikeutettu.

ALLEKIRJOITUS JA NIMENSELVENNYS	KOKO OSOITE	SYNT.PVÄ (EI LOPPUOSA)
MATTI HOLOPAINEN	[redacted]	
Jorma Niemi		
Tommi Nortamo		
Anne Panhelainen		
M. UUSITALO		
JUSTIINA TIKKANEN		
KAISU TAJAN		
SEIJA SAULIVAARA		

Me tämän Juha Järän tekemän kuntalaisaloitteen numero 2786 (Tikkurilaan maauimala vuoteen 2020 mennessä) lukeneet ja allekirjoittaneet äänioikeutetut vantaalaiset osallistujat vaadimme, että Vantaan kaupunginvaltuusto käsittelee tämän kuntalaisaloitteen ja tekee siitä ko. aloitteen mukaisen myönteisen päätöksen.

Allekirjoituksella vahvistan olevani vantaalainen äänioikeutettu.

ALLEKIRJOITUS JA NIMENSELVENNYS	KOKO OSOITE	SYNT.PVÄ (EI LOPPUOSA)
Pirjo Lindfors PIRJO LINDFORS	[redacted]	
Sami Kilkkalainen		
Tuomo Karppinen		
JOHANNA ERO		
Süleyman Aydoğan		
Jonna Montonen		
Reijo Virta		
Juha Luukkonen		

Me tämän Juha Järän tekemän kuntalaisaloitteen numero 2786 (Tikkurilaan maauimala vuoteen 2020 mennessä) lukeneet ja allekirjoittaneet äänioikeutetut vantaalaiset osallistujat vaadimme, että Vantaan kaupunginvaltuusto käsittelee tämän kuntalaisaloitteen ja tekee siitä ko. aloitteen mukaisen myönteisen päätöksen.

Allekirjoituksella vahvistan olevani vantaalainen äänioikeutettu.

X = VANTAAN ASUKKAITA (KEIDEHOF)

ALLEKIRJOITUS JA NIMENSELVENNYS	KOKO OSOITE	SYNT.PVÄ (EI LOPPUOSA)
Kirsi Säämänen	[redacted]	
Kirsi Säämänen-Seppälä		
Nina-Elo Hal		
Matt Hakala		
MATTI HAKALA		
Ginni Torslev		
GININI TORSLEV		
Martin Malmi		
Martin Malmi		
JULIUS LASTUNEN		
Kristian Kiranen		
H. Sipiläinen		
Henri Sipiläinen		

Me tämän Juha Järän tekemän kuntalaisaloitteen numero 2786 (Tikkurilaan maauimala vuoteen 2020 mennessä) lukeneet ja allekirjoittaneet äänioikeutetut vantaalaiset osallistujat vaadimme, että Vantaan kaupunginvaltuusto käsittelee tämän kuntalaisaloitteen ja tekee siitä ko. aloitteen mukaisen myönteisen päätöksen.

Allekirjoituksella vahvistan olevani vantaalainen äänioikeutettu.

ALLEKIRJOITUS JA NIMENSELVENNYS	KOKO OSOITE	SYNT.PVÄ (EI LOPPUOSA)
Carl Sandström	[redacted]	
Elisa Halmila		
Tiina Huttunen		
Kirstimaria Sandholm		
Juha Vuopponen		
ASTA KOKKARINEN		
Mari Vitikka		
Mari Vitikka		
Tapio Kanula		

Me tämän Juha Järän tekemän kuntalaisaloitteen numero 2786 (Tikkurilaan maauimala vuoteen 2020 mennessä) lukeneet ja allekirjoittaneet äänioikeutetut vantaalaiset osallistujat vaadimme, että Vantaan kaupunginvaltuusto käsittelee tämän kuntalaisaloitteen ja tekee siitä ko. aloitteen mukaisen myönteisen päätöksen.

Allekirjoituksella vahvistan olevani vantaalainen äänioikeutettu.

ALLEKIRJOITUS JA NIMENSELVENNYS	KOKO OSOITE	SYNT.PVÄ (EI LOPPUOSA)
VELI-PENTTI KOSTIAIN[redacted]	[redacted]	[redacted]
Veli Pentti Kostiai[redacted]	[redacted]	[redacted]
Oona Kaartinen	[redacted]	[redacted]
Riina Litiä	[redacted]	[redacted]
[redacted]	[redacted]	[redacted]
[redacted]	[redacted]	[redacted]
UNIEMINEN	[redacted]	[redacted]
[redacted]	[redacted]	[redacted]
SARI NIEMI	[redacted]	[redacted]
Mia Veini	[redacted]	[redacted]
Mia Veini	[redacted]	[redacted]
[redacted]	[redacted]	[redacted]
Miitkes Aronen	[redacted]	[redacted]
[redacted]	[redacted]	[redacted]
JYRI RANKI	[redacted]	[redacted]

Me tämän Juha Järän tekemän kuntalaisaloitteen numero 2786 (Tikkurilaan maauimala vuoteen 2020 mennessä) lukeneet ja allekirjoittaneet äänioikeutetut vantaalaiset osallistujat vaadimme, että Vantaan kaupunginvaltuusto käsittelee tämän kuntalaisaloitteen ja tekee siitä ko. aloitteen mukaisen myönteisen päätöksen.

Allekirjoituksella vahvistan olevani vantaalainen äänioikeutettu.

ALLEKIRJOITUS JA NIMENSELVENNYS	KOKO OSOITE	SYNT.PVÄ (EI LOPPUOSA)
ISMO FALDAN	[redacted]	
RIIKKA PÄÄKKÖNEN		
TIMO NUMMINEN		
JOONAS HELOKANGAS		
Kaarina Aro		
Nina Kärkkäinen		
VIIVI KANNALA		
Virve Oksanen		

Me tämän Juha Järän tekemän kuntalaisaloitteen numero 2786 (Tikkurilaan maauimala vuoteen 2020 mennessä) lukeneet ja allekirjoittaneet äänioikeutetut vantaalaiset osallistujat vaadimme, että Vantaan kaupunginvaltuusto käsittelee tämän kuntalaisaloitteen ja tekee siitä ko. aloitteen mukaisen myönteisen päätöksen.

Allekirjoituksella vahvistan olevani vantaalainen äänioikeutettu.

ALLEKIRJOITUS JA NIMENSELVENNYS	KOKO OSOITE	SYNT.PVÄ (EI LOPPUOSA)
Jaana Kiristö	[redacted]	
Hekna Martikainen		
RAILI KORHONEN		
MEKETE KIVIOJA		
Taina Raitanen		
Esti Günther		
JONNA PAJUNEN		
Lassi Koskinen		

Me tämän Juha Järän tekemän kuntalaisaloitteen numero 2786 (Tikkurilaan maauimala vuoteen 2020 mennessä) lukeneet ja allekirjoittaneet äänioikeutetut vantaalaiset osallistujat vaadimme, että Vantaan kaupunginvaltuusto käsittelee tämän kuntalaisaloitteen ja tekee siitä ko. aloitteen mukaisen myönteisen päätöksen.

Allekirjoituksella vahvistan olevani vantaalainen äänioikeutettu.

ALLEKIRJOITUS JA NIMENSELVENNYS	KOKO OSOITE	SYNT.PVÄ (EI LOPPUOSA)
Elina Muukkonen	[redacted]	
Jasmin Huhtamäki		
Danilo Kulas		
ROSA MALMI		
Johannes Pöyrä JOHANNES PÖYRÄ		
Viljam Niskanen Viljam Niskanen		
Joonas Laine		
Pirkko Schroderus PIRKKO SCHRODERUS		

Me tämän Juha Järän tekemän kuntalaisaloitteen numero 2786 (Tikkurilaan maauimala vuoteen 2020 mennessä) lukeneet ja allekirjoittaneet äänioikeutetut vantaalaiset osallistujat vaadimme, että Vantaan kaupunginvaltuusto käsittelee tämän kuntalaisaloitteen ja tekee siitä ko. aloitteen mukaisen myönteisen päätöksen.

Allekirjoituksella vahvistan olevani vantaalainen äänioikeutettu.

ALLEKIRJOITUS JA NIMENSELVENNYS	KOKO OSOITE	SYNT.PVÄ (EI LOPPUOSA)
Sonja Kosonen	[redacted]	
HARJU ANNE		
Martti Hämäläinen		
TIRJO LUOPAJÄRVI		
ASKO SEPPÄNEN		
MANNERLA-LUOTO		
SINI VAHVASELKÄ		

Me tämän Juha Järän tekemän kuntalaisaloitteen numero 2786 (Tikkurilaan maauimala vuoteen 2020 mennessä) lukeneet ja allekirjoittaneet äänioikeutetut vantaalaiset osallistujat vaadimme, että Vantaan kaupunginvaltuusto käsittelee tämän kuntalaisaloitteen ja tekee siitä ko. aloitteen mukaisen myönteisen päätöksen.

Allekirjoituksella vahvistan olevani vantaalainen äänioikeutettu.

ALLEKIRJOITUS JA NIMENSELVENNYS	KOKO OSOITE	SYNT.PVÄ (EI LOPPUOSA)
JARI KOSKINEN JARI KOSKINEN	[redacted]	
Hannele Lehtimäki Hannele Lehtimäki		
Tuire Väisänen TUIRE VÄISÄNEN		
MAURI LIND		
HANNU VENTO		
TIINA SVAHNSTRÖM		
SINI KESÄNEN		
JANNA SAVOLAINEN		

Me tämän Juha Järän tekemän kuntalaisaloitteen numero 2786 (Tikkurilaan maauimala vuoteen 2020 mennessä) lukeneet ja allekirjoittaneet äänioikeutetut vantaalaiset osallistujat vaadimme, että Vantaan kaupunginvaltuusto käsittelee tämän kuntalaisaloitteen ja tekee siitä ko. aloitteen mukaisen myönteisen päätöksen.

Allekirjoituksella vahvistan olevani vantaalainen äänioikeutettu.

ALLEKIRJOITUS JA NIMENSELVENNYS	KOKO OSOITE	SYNT.PVÄ (ELI OPPIJOSA)
Kati Kemppainen	[redacted]	
Seija Puskala		
Outi Alanko-Kahiluoto		
Mika Järvelä		
Mika Joki-Korpela		
Sinikka Holma-Piet		
Gitta Östrand		
Pekka Ylimäki		

Me tämän kuntalaisaloitteen numero 2728 (Tikkurilaan maauimala vuoteen 2020 mennessä) lukeneet ja allekirjoittaneet äänioikeutetut vantaalaiset osallistujat vaadimme, että Vantaan kaupunginvaltuusto käsittelee tämän kuntalaisaloitteen ja tekee siitä ko. aloitteen mukaisen myönteisen päätöksen.

Allekirjoituksella vahvistan olevani vantaalainen äänioikeutettu.

ALLEKIRJOITUS JA NIMENSELVENNYS	KOKO OSOITE	SYNT PVÄ (ELLOPPUOSA)
Kristina Ma[illegible]	[redacted]	
Petra Holopain[illegible]		
Pekka Mä[illegible]		
Heli Jääs[illegible]		
Kati Keti-oja		
Aleksi Gerlander		
Mathias Lönqvist		
Mika Torniainen		
Marko Mäki-Jokela		
Caner Aydar		

9 KPL

Me tämän Juha Järän tekemän kuntalaisaloitteen numero 2786 (Tikkurilaan maauimala vuoteen 2020 mennessä) lukeneet ja allekirjoittaneet äänioikeutetut vantaalaiset osallistujat vaadimme, että Vantaan kaupunginvaltuusto käsittelee tämän kuntalaisaloitteen ja tekee siitä ko. aloitteen mukaisen myönteisen päätöksen.

Allekirjoituksella vahvistan olevani vantaalainen äänioikeutettu.

ALLEKIRJOITUS JA NIMENSELVENNYS	KOKO OSOITE	SYNT.PVÄ (EI LOPPUOSA)
Toni Vallius	[redacted]	
Tero Riirainen		
MIKA MAKKE		
Tarja Riippi TARJA RIIPPI		
HUSSAM AHMAD		
Niina Tulimaa		
Marita Hakkarainen Marita Hakkarainen		
Maria Rossi		

Me tämän Juha Järän tekemän kuntalaisaloitteen numero 2786 (Tikkurilaan maauimala vuoteen 2020 mennessä) lukeneet ja allekirjoittaneet äänioikeutetut vantaalaiset osallistujat vaadimme, että Vantaan kaupunginvaltuusto käsittelee tämän kuntalaisaloitteen ja tekee siitä ko. aloitteen mukaisen myönteisen päätöksen.

Allekirjoituksella vahvistan olevani vantaalainen äänioikeutettu.

ALLEKIRJOITUS JA NIMENSELVENNYS	KOKO OSOITE	SYNT.PVÄ (EI LOPPUOSA)
KAREL KNEVEL	[redacted]	
Annika Palm-Jeeser		
HAMADA LAHONARIA		
Huynh Thi Hoang Anh		
TUOMAS RYTKÖNEN		
Johanna Lahti		
Miro Myöhänen		
Mikko Kurikka		

Me tämän Juha Järän tekemän kuntalaisaloitteen numero 2786 (Tikkurilaan maauimala vuoteen 2020 mennessä) lukeneet ja allekirjoittaneet äänioikeutetut vantaalaiset osallistujat vaadimme, että Vantaan kaupunginvaltuusto käsittelee tämän kuntalaisaloitteen ja tekee siitä ko. aloitteen mukaisen myönteisen päätöksen.

Allekirjoituksella vahvistan olevani vantaalainen äänioikeutettu.

ALLEKIRJOITUS JA NIMENSELVENNYS	KOKO OSOITE	SYNT.PVÄ (ELI OPPUOSA)
ERIK LUNDE[illegible]	[redacted]	
JARKKO BOMAN		
TIINA RAUTIAINEN		
PIA HOSIASLUOMA		
TERO RUNDGREN		
Anna Koljonen		
Miia Hakkarainen		
Mikko Tolin		

Me tämän Juha Järän tekemän kuntalaisaloitteen numero 2786 (Tikkurilaan maauimala vuoteen 2020 mennessä) lukeneet ja allekirjoittaneet äänioikeutetut vantaalaiset osallistujat vaadimme, että Vantaan kaupunginvaltuusto käsittelee tämän kuntalaisaloitteen ja tekee siitä ko. aloitteen mukaisen myönteisen päätöksen.

Allekirjoituksella vahvistan olevani vantaalainen äänioikeutettu.

ALLEKIRJOITUS JA NIMENSELVENNYS	KOKO OSOITE	SYNT.PVÄ (EI LOPPUOSA)
TUIJA KYLMÄLÄ	[redacted]	
Amanda Rönn		
MIIA NÄTTI		
ANNE POUTIAINEN		
LAYDIM OSMANI		
ANNIKA ITAVERINOA		
ARTO MYÖHÄNEN		
PÄIVÄN KINGSCOTT		

Me tämän Juha Järän tekemän kuntalaisaloitteen numero 2786 (Tikkurilaan maauimala vuoteen 2020 mennessä) lukeneet ja allekirjoittaneet äänioikeutetut vantaalaiset osallistujat vaadimme, että Vantaan kaupunginvaltuusto käsittelee tämän kuntalaisaloitteen ja tekee siitä ko. aloitteen mukaisen myönteisen päätöksen.

Allekirjoituksella vahvistan olevani vantaalainen äänioikeutettu.

ALLEKIRJOITUS JA NIMENSELVENNYS	KOKO OSOITE	SYNT.PVÄ (EI LOPPUOSA)
Jami Miettinen	[redacted]	
TIMO IHKONEN		
Mika Pouramo		
Joni Vachtera		
Aila Rundgren		
LUMME		
VIIVI VIUHA		
AIMO HAKKARAINE		

Me tämän Juha Järän tekemän kuntalaisaloitteen numero 2786 (Tikkurilaan maauimala vuoteen 2020 mennessä) lukeneet ja allekirjoittaneet äänioikeutetut vantaalaiset osallistujat vaadimme, että Vantaan kaupunginvaltuusto käsittelee tämän kuntalaisaloitteen ja tekee siitä ko. aloitteen mukaisen myönteisen päätöksen.

Allekirjoituksella vahvistan olevani vantaalainen äänioikeutettu.

ALLEKIRJOITUS JA NIMENSELVENNYS	KOKO OSOITE	SYNT.PVÄ (EI LOPPUOSA)
Aulikki Laiho AULIKKI LAIHO	[redacted]	
Anne-Mari Keskitalo		
Hanna Kangasmaa HANNA KANGASMALO		
TONI RÄISÄNEN		
Sam Sami Herttuainen		
Sami Sami Harttamainen		
Mirkka Jussila MIRKKA JUSSILA		
Sirpa Kovalchyk Sirpa Kovalchyk		

Me tämän Juha Järän tekemän kuntalaisaloitteen numero 2786 (Tikkurilaan maauimala vuoteen 2020 mennessä) lukeneet ja allekirjoittaneet äänioikeutetut vantaalaiset osallistujat vaadimme, että Vantaan kaupunginvaltuusto käsittelee tämän kuntalaisaloitteen ja tekee siitä ko. aloitteen mukaisen myönteisen päätöksen.

Allekirjoituksella vahvistan olevani vantaalainen äänioikeutettu.

ALLEKIRJOITUS JA NIMENSELVENNYS	KOKO OSOITE	SYNT.PVÄ (EI LOPPUOSA)
MAARIT RAVNIO	[redacted]	
JAANA BÄCKMAN		
Seija Roivainen		
Leca Hintsanen		
Susanna Mankolanaho		
HEIKKI KJORHONEN		
MAARIT PAJARI		
Lea Herold		

Me tämän Juha Järän tekemän kuntalaisaloitteen numero 2786 (Tikkurilaan maauimala vuoteen 2020 mennessä) lukeneet ja allekirjoittaneet äänioikeutetut vantaalaiset osallistujat vaadimme, että Vantaan kaupunginvaltuusto käsittelee tämän kuntalaisaloitteen ja tekee siitä ko. aloitteen mukaisen myönteisen päätöksen.

Allekirjoituksella vahvistan olevani vantaalainen äänioikeutettu.

ALLEKIRJOITUS JA NIMENSELVENNYS	KOKO OSOITE	SYNT.PVÄ (EI LOPPUOSA)
Tuomo Alanko	[redacted]	
ANU TUOMI		
Meija Suarko		
TK. Kangasmäki		
TKKANGASMÄKI		
Marita Mäkinen		
Satu Ronkonen		
Minna Liokko		
SAMULI RANTALA		

Me tämän Juha Järän tekemän kuntalaisaloitteen numero 2786 (Tikkurilaan maauimala vuoteen 2020 mennessä) lukeneet ja allekirjoittaneet äänioikeutetut vantaalaiset osallistujat vaadimme, että Vantaan kaupunginvaltuusto käsittelee tämän kuntalaisaloitteen ja tekee siitä ko. aloitteen mukaisen myönteisen päätöksen.

Allekirjoituksella vahvistan olevani vantaalainen äänioikeutettu.

ALLEKIRJOITUS JA NIMENSELVENNYS	KOKO OSOITE	SYNT.PVÄ (EI LOPPUOSA)
[illegible]	[redacted]	
Haarei Riikman		
Ulla-Maija Kangas		
Teri [illegible]		
TERHI KULTAKALLIO		
Olympiada Huttunen		
OLYMPIADA HUTTUNEN		
Hannele Kettunen		
~~Kallioinmaatientie~~		
[illegible]		
Satu Pihlhjerta		
Saara Ylä-Lahti		
Fiona Poropudas		
Fiona Poropudas		

Me tämän Juha Järän tekemän kuntalaisaloitteen numero 2786 (Tikkurilaan maauimala vuoteen 2020 mennessä) lukeneet ja allekirjoittaneet äänioikeutetut vantaalaiset osallistujat vaadimme, että Vantaan kaupunginvaltuusto käsittelee tämän kuntalaisaloitteen ja tekee siitä ko. aloitteen mukaisen myönteisen päätöksen.

Allekirjoituksella vahvistan olevani vantaalainen äänioikeutettu.

ALLEKIRJOITUS JA NIMENSELVENNYS	KOKO OSOITE	SYNT.PVÄ (ELI OPPIJOSA)
Inga Kinlä	[redacted]	
MATIAS KINNUNEN		
KAISA VOKKOLAINEN		
TIMO KRAFFT		
TIINA PARTANEN		
Krista Svartsjö		
H. Suihkonen		
Isma Nykänen		

Me tämän Juha Järän tekemän kuntalaisaloitteen numero 2786 (Tikkurilaan maauimala vuoteen 2020 mennessä) lukeneet ja allekirjoittaneet äänioikeutetut vantaalaiset osallistujat vaadimme, että Vantaan kaupunginvaltuusto käsittelee tämän kuntalaisaloitteen ja tekee siitä ko. aloitteen mukaisen myönteisen päätöksen.

Allekirjoituksella vahvistan olevani vantaalainen äänioikeutettu.

ALLEKIRJOITUS JA NIMENSELVENNYS	KOKO OSOITE	SYNT.PVÄ (EI LOPPUOSA)
SARI LAAKSO	[redacted]	
JARNO HUOLMAN		
LUCAS MAYASI		
Anu Jaakkola		
KIRSI OKKONEN		
TONY RASK		
Joni Virtolainen		
MARIA SAVOLAINEN		

Me tämän Juha Järän tekemän kuntalaisaloitteen numero 2786 (Tikkurilaan maauimala vuoteen 2020 mennessä) lukeneet ja allekirjoittaneet äänioikeutetut vantaalaiset osallistujat vaadimme, että Vantaan kaupunginvaltuusto käsittelee tämän kuntalaisaloitteen ja tekee siitä ko. aloitteen mukaisen myönteisen päätöksen.

Allekirjoituksella vahvistan olevani vantaalainen äänioikeutettu.

ALLEKIRJOITUS JA NIMENSELVENNYS	KOKO OSOITE	SYNT.PVÄ (EI LOPPUOSA)
JARI MÄKELÄ	[redacted]	
JENNI PIKKUJÄMSÄ		
RYAROSENWND-TIAINEN		
MAISA VÄKEVÄ		
SIRKKA LAUTINEN		
Juuso Korkka		
Marko Niemelainen		
ARMI KOTIRANTA		

Me tämän Juha Järän tekemän kuntalaisaloitteen numero 2786 (Tikkurilaan maauimala vuoteen 2020 mennessä) lukeneet ja allekirjoittaneet äänioikeutetut vantaalaiset osallistujat vaadimme, että Vantaan kaupunginvaltuusto käsittelee tämän kuntalaisaloitteen ja tekee siitä ko. aloitteen mukaisen myönteisen päätöksen.

Allekirjoituksella vahvistan olevani vantaalainen äänioikeutettu.

ALLEKIRJOITUS JA NIMENSELVENNYS	KOKO OSOITE	SYNT.PVÄ (ELI OPPIJOSA)
HANNA VARTANEN	[redacted]	
SANNA MOISIO		
TITTI MERTANEN		
Kalle Pankkonen		
PIRKKO MÄKINEN		
Tomas Sarkarian		
MARIKA HONKANEN		

Me tämän Juha Järän tekemän kuntalaisaloitteen numero 2786 (Tikkurilaan maauimala vuoteen 2020 mennessä) lukeneet ja allekirjoittaneet äänioikeutetut vantaalaiset osallistujat vaadimme, että Vantaan kaupunginvaltuusto käsittelee tämän kuntalaisaloitteen ja tekee siitä ko. aloitteen mukaisen myönteisen päätöksen.

Allekirjoituksella vahvistan olevani vantaalainen äänioikeutettu.

ALLEKIRJOITUS JA NIMENSELVENNYS	KOKO OSOITE	SYNT PVÄ (ELLOPPUOSA)
Minna Tammi	[redacted]	
Minna Tammi		
Bitra Kannin		
[illegible]		
[illegible]		
Antti Hernesniemi		
[illegible]		
KARI NIEMIAHO		
[illegible]		
Satu Loikkanen		
Marjo Launonen		
Marjo Launonen		
[illegible]		
PAULIINA TOIVO		
[illegible]		
[illegible]		

Me tämän Juha Järän tekemän kuntalaisaloitteen numero 2786 (Tikkurilaan maauimala vuoteen 2020 mennessä) lukeneet ja allekirjoittaneet äänioikeutetut vantaalaiset osallistujat vaadimme, että Vantaan kaupunginvaltuusto käsittelee tämän kuntalaisaloitteen ja tekee siitä ko. aloitteen mukaisen myönteisen päätöksen.

Allekirjoituksella vahvistan olevani vantaalainen äänioikeutettu.

ALLEKIRJOITUS JA NIMENSELVENNYS	KOKO OSOITE	SYNT PVÄ (ELLOPPUOSA)
Veli-Matti Määttä	[redacted]	
VELI-MATTI MÄÄTT		
UTE FEUKER		
KIRSI HÄNNINEN		
Sara Havukumpu		
Sara Havukumpu		
Ida Joutsemo		
Raija Jantunen		
RAIJA JANTUNEN		
Tarmo Jantunen		
TARMO JANTUNEN		
Kimmo Lepistö		
KIMMO LEPISTÖ		

Me tämän Juha Järän tekemän kuntalaisaloitteen numero 2786 (Tikkurilaan maauimala vuoteen 2020 mennessä) lukeneet ja allekirjoittaneet äänioikeutetut vantaalaiset osallistujat vaadimme, että Vantaan kaupunginvaltuusto käsittelee tämän kuntalaisaloitteen ja tekee siitä ko. aloitteen mukaisen myönteisen päätöksen.

Allekirjoituksella vahvistan olevani vantaalainen äänioikeutettu.

ALLEKIRJOITUS JA NIMENSELVENNYS	KOKO OSOITE	SYNT.PVÄ (EI LOPPUOSA)
Anna Kulhelm	[redacted]	
Janne Isoranta		
Elina Valtonen		
AKI HENKANEN		
JUKKA-PEKKA KUTVONEN		
JARMO TAUME		
Heikki Katajisto		
Ella ksv Sirkka		

Me tämän Juha Järän tekemän kuntalaisaloitteen numero 2786 (Tikkurilaan maauimala vuoteen 2020 mennessä) lukeneet ja allekirjoittaneet äänioikeutetut vantaalaiset osallistujat vaadimme, että Vantaan kaupunginvaltuusto käsittelee tämän kuntalaisaloitteen ja tekee siitä ko. aloitteen mukaisen myönteisen päätöksen.

Allekirjoituksella vahvistan olevani vantaalainen äänioikeutettu.

ALLEKIRJOITUS JA NIMENSELVENNYS	KOKO OSOITE	SYNT.PVÄ (ELI OPPUOSA)
ILKKA TENHUNEN	[redacted]	
PIRJO HYVÄRINEN		
SEIJA JÄRNFORS		
HANNELE HELANEN		
ANNI-ELLA AUVINEN		
Rebekka Kylmä		
Salomaa Katja		
Anita Huttunen		

2786

Me tämän kuntalaisaloitteen numero [redacted] (Tikkurilaan maauimala vuoteen 2020 mennessä) lukeneet ja allekirjoittaneet äänioikeutetut vantaalaiset osallistujat vaadimme, että Vantaan kaupunginvaltuusto käsittelee tämän kuntalaisaloitteen ja tekee siitä ko. aloitteen mukaisen myönteisen päätöksen.

Allekirjoituksella vahvistan olevani vantaalainen äänioikeutettu.

ALLEKIRJOITUS JA NIMENSELVENNYS	KOKO OSOITE	SYNT.PVÄ (EI LOPPUOSA)
Jaana Eteläaho	[redacted]	
Mari Pohjalainen		
Anna-Kaisa Huhtala		
Arja Ahtee		
Lea von Lode		
Aleksi Eteläaho		
Jaakko Eteläaho		
Katri Falli		

Me tämän kuntalaisaloitteen numero 2728 (Tikkurilaan maauimala vuoteen 2020 mennessä) lukeneet ja allekirjoittaneet äänioikeutetut vantaalaiset osallistujat vaadimme, että Vantaan kaupunginvaltuusto käsittelee tämän kuntalaisaloitteen ja tekee siitä ko. aloitteen mukaisen myönteisen päätöksen.

Allekirjoituksella vahvistan olevani vantaalainen äänioikeutettu.

ALLEKIRJOITUS JA NIMENSELVENNYS	KOKO OSOITE	SYNT.PVÄ (EI LOPPUOSA)
Kristina de Lorenzo Kristina de Lorenzo	[redacted]	
Heikki Palvi Heikki Palvi		
Heidi Koivuaho Heidi Koivuaho		
Niina Latvanen NIINA LATVANEN		
Tuija Sinikoski TUIJA SINIKOSKI		
Sonja Parta Sonja Parta		
Sami Sacoma SAMI SACOMA		
Ann Almgren Ann Almgren		

Me tämän kuntalaisaloitteen numero 2728 (Tikkurilaan maauimala vuoteen 2020 mennessä) lukeneet ja allekirjoittaneet äänioikeutetut vantaalaiset osallistujat vaadimme, että Vantaan kaupunginvaltuusto käsittelee tämän kuntalaisaloitteen ja tekee siitä ko. aloitteen mukaisen myönteisen päätöksen.

Allekirjoituksella vahvistan olevani vantaalainen äänioikeutettu.

ALLEKIRJOITUS JA NIMENSELVENNYS	KOKO OSOITE	SYNT.PVÄ (EI LOPPUOSA)
[redacted]	[redacted]	[redacted]
Sirpa Aalto		
SIRPA ENHO		
SIRPA HEINONEN		
SANNA HUUSKONEN		
Elina Knuppala		
Lari Wilkman		
Ville Pulliainen		

Me tämän Juha Järän tekemän kuntalaisaloitteen numero 2786 (Tikkurilaan maauimala vuoteen 2020 mennessä) lukeneet ja allekirjoittaneet äänioikeutetut vantaalaiset osallistujat vaadimme, että Vantaan kaupunginvaltuusto käsittelee tämän kuntalaisaloitteen ja tekee siitä ko. aloitteen mukaisen myönteisen päätöksen.

Allekirjoituksella vahvistan olevani vantaalainen äänioikeutettu.

ALLEKIRJOITUS JA NIMENSELVENNYS	KOKO OSOITE	SYNT.PVÄ (EI LOPPUOSA)
Kari Karvonen Kari Karvonen	[redacted]	
Eva-Liisa Karvonen Eva-Liisa Karvonen		
Marjaana Salmela MARJAANA SALMELA		
Minna Kokkonen Minna Kokkonen		
Niina Isberg 		
 Freya Mustonen		
Päivi Nurmi Päivi Nurmi		
 Jukka Rikkonen		

Me tämän Juha Järän tekemän kuntalaisaloitteen numero 2786 (Tikkurilaan maauimala vuoteen 2020 mennessä) lukeneet ja allekirjoittaneet äänioikeutetut vantaalaiset osallistujat vaadimme, että Vantaan kaupunginvaltuusto käsittelee tämän kuntalaisaloitteen ja tekee siitä ko. aloitteen mukaisen myönteisen päätöksen.

Allekirjoituksella vahvistan olevani vantaalainen äänioikeutettu.

ALLEKIRJOITUS JA NIMENSELVENNYS	KOKO OSOITE	SYNT.PVÄ (EI LOPPUOSA)
[illegible] (Kaivonen)	[redacted]	
Kati-Maarit Saiho		
MINNA MÄKINEN		
Päivi Nemine[illegible]		
Rami Kuparinen		
Francesco de Lorenzo		
Juuso Kilpinen		
MARI LEHTILAHTI		

Me tämän Juha Järän tekemän kuntalaisaloitteen numero 2786 (Tikkurilaan maauimala vuoteen 2020 mennessä) lukeneet ja allekirjoittaneet äänioikeutetut vantaalaiset osallistujat vaadimme, että Vantaan kaupunginvaltuusto käsittelee tämän kuntalaisaloitteen ja tekee siitä ko. aloitteen mukaisen myönteisen päätöksen.

Allekirjoituksella vahvistan olevani vantaalainen äänioikeutettu.

ALLEKIRJOITUS JA NIMENSELVENNYS	KOKO OSOITE	SYNT.PVÄ (EI LOPPUOSA)
[illegible]	[redacted]	
HEISKANEN TINO		
Inka Antio		
Inka Antio		
[illegible]		
KRISTA PETRA		
[illegible]		
AIJA-MARI SOININEN		
Sami Ranta		
[illegible]		
Pasi Lakkamäki		
[illegible]		
[illegible]		
[illegible]		
[illegible] VERTTA PO[illegible]		

Me tämän Juha Järän tekemän kuntalaisaloitteen numero 2786 (Tikkurilaan maauimala vuoteen 2020 mennessä) lukeneet ja allekirjoittaneet äänioikeutetut vantaalaiset osallistujat vaadimme, että Vantaan kaupunginvaltuusto käsittelee tämän kuntalaisaloitteen ja tekee siitä ko. aloitteen mukaisen myönteisen päätöksen.

Allekirjoituksella vahvistan olevani vantaalainen äänioikeutettu.

ALLEKIRJOITUS JA NIMENSELVENNYS	KOKO OSOITE	SYNT.PVÄ (EI LOPPUOSA)
Santeri Juurmaa Santeri Juurmaa	[redacted]	
Kai Nickkonen		
Tanelli Mattila		
Kati Sorvali		
JARMO HALME		
Janka Hakkarainen		
Pirjo Heinonen Pirjo Heinonen		
Matthyfonen		

Me tämän kuntalaisaloitteen numero 2728 (Tikkurilaan maauimala vuoteen 2020 mennessä) lukeneet ja allekirjoittaneet äänioikeutetut vantaalaiset osallistujat vaadimme, että Vantaan kaupunginvaltuusto käsittelee tämän kuntalaisaloitteen ja tekee siitä ko. aloitteen mukaisen myönteisen päätöksen.

Allekirjoituksella vahvistan olevani vantaalainen äänioikeutettu.

ALLEKIRJOITUS JA NIMENSELVENNYS	KOKO OSOITE	SYNT.PVÄ (ELI OPPIJOSA)
Elsa Uusivuo ELSA UUSIVUO	[redacted]	
Kirsi Kilpiö Kirsi Kilpiö		
Mikka Elomaa Mikka Elomaa		
Mika Suntari Mika Suntari		
Noora Koicka NOORA KOICKA		
Tomi Yliver Tomi Yliver		
Ville Jussila Ville Jussila		
Miro Kimpimäki Miro Kimpimäki		

Me tämän Juha Järän tekemän kuntalaisaloitteen numero 2786 (Tikkurilaan maauimala vuoteen 2020 mennessä) lukeneet ja allekirjoittaneet äänioikeutetut vantaalaiset osallistujat vaadimme, että Vantaan kaupunginvaltuusto käsittelee tämän kuntalaisaloitteen ja tekee siitä ko. aloitteen mukaisen myönteisen päätöksen.

Allekirjoituksella vahvistan olevani vantaalainen äänioikeutettu.

ALLEKIRJOITUS JA NIMENSELVENNYS	KOKO OSOITE	SYNT PVÄ (ELLOPPUOSA)
Teemu Lehto	[redacted]	
Jere Honkanen		
Joona Ojuriani		
MIA SINGH		
HANNAH SIRKIÄ		
NATTI UUSINIIMI		
Tino Hildén		
Manu O		
SUONEN		

Me tämän kuntalaisaloitteen numero 2728 (Tikkurilaan maauimala vuoteen 2020 mennessä) lukeneet ja allekirjoittaneet äänioikeutetut vantaalaiset osallistujat vaadimme, että Vantaan kaupunginvaltuusto käsittelee tämän kuntalaisaloitteen ja tekee siitä ko. aloitteen mukaisen myönteisen päätöksen.

Allekirjoituksella vahvistan olevani vantaalainen äänioikeutettu.

ALLEKIRJOITUS JA NIMENSELVENNYS	KOKO OSOITE	SYNT.PVÄ (EI LOPPUOSA)
Kimmo Kainulainen	[redacted]	
Kimmo Kainulainen		
[illegible]		
OTSO Kohonen		
[illegible]		
OUTI VIPILÄ		
[illegible] M. KOARIJÖVEN		
M. KOARIJÖVEN		
[illegible]		
Timo Vusitalo		
[illegible]		
Mikael Hkvi		
[illegible]		
Soile Pelkanen		
ANNE GRÖNFORS		
[illegible]		

Me tämän Juha Järän tekemän kuntalaisaloitteen numero 2786 (Tikkurilaan maauimala vuoteen 2020 mennessä) lukeneet ja allekirjoittaneet äänioikeutetut vantaalaiset osallistujat vaadimme, että Vantaan kaupunginvaltuusto käsittelee tämän kuntalaisaloitteen ja tekee siitä ko. aloitteen mukaisen myönteisen päätöksen.

Allekirjoituksella vahvistan olevani vantaalainen äänioikeutettu.

ALLEKIRJOITUS JA NIMENSELVENNYS	KOKO OSOITE	SYNT.PVÄ (EI LOPPUOSA)
Merja Jokisalo	[redacted]	
BIRGITTA HILTUNEN		
HYNYNEN		
L.K. Mari Kuuluvainen		
ANTTI HAKKINEN		
Anssi Rajapaltio		
Viviane C.		
VIVIANE CL		
JUSSI RAJA		
VANTAA JUSSI R		
Juha Järnä		
Juha Järnä		

Me tämän Juha Järän tekemän kuntalaisaloitteen numero 2786 (Tikkurilaan maauimala vuoteen 2020 mennessä) lukeneet ja allekirjoittaneet äänioikeutetut vantaalaiset osallistujat vaadimme, että Vantaan kaupunginvaltuusto käsittelee tämän kuntalaisaloitteen ja tekee siitä ko. aloitteen mukaisen myönteisen päätöksen.

Allekirjoituksella vahvistan olevani vantaalainen äänioikeutettu.

ALLEKIRJOITUS JA NIMENSELVENNYS	KOKO OSOITE	SYNT.PVÄ (EI LOPPUOSA)
Laura Salo	[redacted]	
Maija Koskinen		
Suvi Karkkainen		
Aivi Mamia		
Petra Tarkiainen		
Esa Laitila		
Hanna Hyvärinen		

Me tämän kuntalaisaloitteen numero 2728 (Tikkurilaan maauimala vuoteen 2020 mennessä) lukeneet ja allekirjoittaneet äänioikeutetut vantaalaiset osallistujat vaadimme, että Vantaan kaupunginvaltuusto käsittelee tämän kuntalaisaloitteen ja tekee siitä ko. aloitteen mukaisen myönteisen päätöksen.

Allekirjoituksella vahvistan olevani vantaalainen äänioikeutettu.

ALLEKIRJOITUS JA NIMENSELVENNYS	KOKO OSOITE	SYNT PVÄ (ELLOPPUOSA)
Harto Karki	[redacted]	
Ville-Matti Riekkinen		
SAKU OINONEN		
MIKKO ANNUN		
ILKKA RANTALA		
Ville Rantas		
Jarno Palenius		
Jonna Karhu		

Me tämän Juha Järän tekemän kuntalaisaloitteen numero 2786 (Tikkurilaan maauimala vuoteen 2020 mennessä) lukeneet ja allekirjoittaneet äänioikeutetut vantaalaiset osallistujat vaadimme, että Vantaan kaupunginvaltuusto käsittelee tämän kuntalaisaloitteen ja tekee siitä ko. aloitteen mukaisen myönteisen päätöksen.

Allekirjoituksella vahvistan olevani vantaalainen äänioikeutettu.

ALLEKIRJOITUS JA NIMENSELVENNYS	KOKO OSOITE	SYNT.PVÄ (EI LOPPUOSA)
SAMI BERGHOLM	[redacted]	
LINTUNEN SUSANNA		
Ville Virmelä		
FELIX KOTKAINEN		
Ida Andersson		
TUOMAS HAVERINEN		
TAIJA SAVINAINEN		
TATU SAVINAINEN		

Me tämän Juha Järän tekemän kuntalaisaloitteen numero 2786 (Tikkurilaan maauimala vuoteen 2020 mennessä) lukeneet ja allekirjoittaneet äänioikeutetut vantaalaiset osallistujat vaadimme, että Vantaan kaupunginvaltuusto käsittelee tämän kuntalaisaloitteen ja tekee siitä ko. aloitteen mukaisen myönteisen päätöksen.

Allekirjoituksella vahvistan olevani vantaalainen äänioikeutettu.

ALLEKIRJOITUS JA NIMENSELVENNYS	KOKO OSOITE	SYNT.PVÄ (EI LOPPUOSA)
Sirpa Peltola SIRPA PELTOLA	[redacted]	
Ilkka Salmela		
LAURA OJANEN		
Riitta-Leena Kujala		
LAURA HYVÖNEN		
JOHANI OVASKA		
JARNA NORMO		
SUVI CLARON		

Me tämän Juha Järän tekemän kuntalaisaloitteen numero 2786 (Tikkurilaan maauimala vuoteen 2020 mennessä) lukeneet ja allekirjoittaneet äänioikeutetut vantaalaiset osallistujat vaadimme, että Vantaan kaupunginvaltuusto käsittelee tämän kuntalaisaloitteen ja tekee siitä ko. aloitteen mukaisen myönteisen päätöksen.

Allekirjoituksella vahvistan olevani vantaalainen äänioikeutettu.

ALLEKIRJOITUS JA NIMENSELVENNYS	KOKO OSOITE	SYNT.PVÄ (ELI OPPUOSA)
Juha Sorvali	[redacted]	
Minna Aaltonen		
Thomas Vollmann		
Petteri Pöttölä		
Päivinen Hanna		
MINNA HANKALA		
Sari Tikkanen		

Me tämän kuntalaisaloitteen numero 2728 (Tikkurilaan maauimala vuoteen 2020 mennessä) lukeneet ja allekirjoittaneet äänioikeutetut vantaalaiset osallistujat vaadimme, että Vantaan kaupunginvaltuusto käsittelee tämän kuntalaisaloitteen ja tekee siitä ko. aloitteen mukaisen myönteisen päätöksen.

Allekirjoituksella vahvistan olevani vantaalainen äänioikeutettu.

ALLEKIRJOITUS JA NIMENSELVENNYS	KOKO OSOITE	SYNT PVÄ (ELLOPPUOSA)
Tuomas Kylämies	[redacted]	
Eduard Rikkinen		
Tatjana Rikkinen		
JAANA KOMULAINEN		
PIIA PELTOHAKA		
Sampo Vehma		
NINA KUUSISALO		
Kolehmainen Esa		

Me tämän kuntalaisaloitteen numero 2728 (Tikkurilaan maauimala vuoteen 2020 mennessä) lukeneet ja allekirjoittaneet äänioikeutetut vantaalaiset osallistujat vaadimme, että Vantaan kaupunginvaltuusto käsittelee tämän kuntalaisaloitteen ja tekee siitä ko. aloitteen mukaisen myönteisen päätöksen.

Allekirjoituksella vahvistan olevani vantaalainen äänioikeutettu.

ALLEKIRJOITUS JA NIMENSELVENNYS	KOKO OSOITE	SYNT PVÄ (ELLOPPUOSA)
NINA KUMPUKALLIO	[redacted]	
MARITA KNEVEL		
Kirsi Huuho		
KARI TAHVANAINEN		
Anne Tuhkanen		
KATI HAKALA		
Teeno Tuhkanen		
Leena Sarnes		

Me tämän kuntalaisaloitteen numero 2728 (Tikkurilaan maauimala vuoteen 2020 mennessä) lukeneet ja allekirjoittaneet äänioikeutetut vantaalaiset osallistujat vaadimme, että Vantaan kaupunginvaltuusto käsittelee tämän kuntalaisaloitteen ja tekee siitä ko. aloitteen mukaisen myönteisen päätöksen.

Allekirjoituksella vahvistan olevani vantaalainen äänioikeutettu.

ALLEKIRJOITUS JA NIMENSELVENNYS	KOKO OSOITE	SYNT.PVÄ (ELI OPPUOSA)
Jarmo Heikkinen	[redacted]	
TOMMI RYDENFELT		
Mikko Ollen		
Kia Laukkanen		
Helena Kärkkäinen		
Joona Moilanen		
Sari Katajainen		

Me tämän kuntalaisaloitteen numero 2728 (Tikkurilaan maauimala vuoteen 2020 mennessä) lukeneet ja allekirjoittaneet äänioikeutetut vantaalaiset osallistujat vaadimme, että Vantaan kaupunginvaltuusto käsittelee tämän kuntalaisaloitteen ja tekee siitä ko. aloitteen mukaisen myönteisen päätöksen.

Allekirjoituksella vahvistan olevani vantaalainen äänioikeutettu.

ALLEKIRJOITUS JA NIMENSELVENNYS	KOKO OSOITE	SYNT.PVÄ (EI LOPPUOSA)
[illegible]	[redacted]	
[illegible]		
Päivinen		
B. GERRETT		
ALEX NURMI		
[illegible]		
Johanna Henriksson		
[illegible]		
[illegible]		
Emma Tuukanen		
[illegible] Jani Puis		
JANI LEPPÄNEN		
Leena Tahvanainen		
LEENA TAHVANAINEN		
Tommi Karhu		
TOMMI KARHU		

Me tämän Juha Järän tekemän kuntalaisaloitteen numero 2786 (Tikkurilaan maauimala vuoteen 2020 mennessä) lukeneet ja allekirjoittaneet äänioikeutetut vantaalaiset osallistujat vaadimme, että Vantaan kaupunginvaltuusto käsittelee tämän kuntalaisaloitteen ja tekee siitä ko. aloitteen mukaisen myönteisen päätöksen.

Allekirjoituksella vahvistan olevani vantaalainen äänioikeutettu.

ALLEKIRJOITUS JA NIMENSELVENNYS	KOKO OSOITE	SYNT.PVÄ (EI LOPPUOSA)
Merja Nieminen	[redacted]	
Julia Saarinen		
Outi Gudat		
Niko Wallenius		
Sanna Asteljoki		
Kaijus Asteljoki		
M. Malmström		
Katja Kuivan		

Me tämän Juha Järän tekemän kuntalaisaloitteen numero 2786 (Tikkurilaan maauimala vuoteen 2020 mennessä) lukeneet ja allekirjoittaneet äänioikeutetut vantaalaiset osallistujat vaadimme, että Vantaan kaupunginvaltuusto käsittelee tämän kuntalaisaloitteen ja tekee siitä ko. aloitteen mukaisen myönteisen päätöksen.

Allekirjoituksella vahvistan olevani vantaalainen äänioikeutettu.

ALLEKIRJOITUS JA NIMENSELVENNYS	KOKO OSOITE	SYNT.PVÄ (EI LOPPUOSA)
Anna Koponen	[redacted]	
Henna Vartiamäki		
KATARINA HAGELIN		
Joni Hovi		
Valtteri Lappalainen		
ASKO KUUSISTO		
Tarja Kolehmainen		
Marjukka Repo		

Me tämän Juha Järän tekemän kuntalaisaloitteen numero 2786 (Tikkurilaan maauimala vuoteen 2020 mennessä) lukeneet ja allekirjoittaneet äänioikeutetut vantaalaiset osallistujat vaadimme, että Vantaan kaupunginvaltuusto käsittelee tämän kuntalaisaloitteen ja tekee siitä ko. aloitteen mukaisen myönteisen päätöksen.

Allekirjoituksella vahvistan olevani vantaalainen äänioikeutettu.

ALLEKIRJOITUS JA NIMENSELVENNYS	KOKO OSOITE	SYNT.PVÄ (EI LOPPUOSA)
Taija Kangas	[redacted]	
Matti Mäkkinen		
TIMO HANNULA		
Outi Kankaanpää		
Stina Klavert		
Mika Seriren		
Elina		
Lasse Fröhner		

Me tämän Juha Järän tekemän kuntalaisaloitteen numero 2786 (Tikkurilaan maauimala vuoteen 2020 mennessä) lukeneet ja allekirjoittaneet äänioikeutetut vantaalaiset osallistujat vaadimme, että Vantaan kaupunginvaltuusto käsittelee tämän kuntalaisaloitteen ja tekee siitä ko. aloitteen mukaisen myönteisen päätöksen.

Allekirjoituksella vahvistan olevani vantaalainen äänioikeutettu.

ALLEKIRJOITUS JA NIMENSELVENNYS	KOKO OSOITE	SYNT.PVÄ (EI LOPPUOSA)
[illegible]	[redacted]	
Ardian Avdiu		
[illegible]		
GRÖNQVIST RITVA		
[illegible]		
GRÖNQVIST MARTTI		
Osmo Nisukangas		
[illegible]		
Kaisa Laho		
Kaisa Laho		
[illegible]		
[illegible]		
MARJA HYVONEN		
[illegible]		
KLARSATTA RÄISÄNEN		
JARI KARTTUNEN		
Jari Karttunen		

Me tämän kuntalaisaloitteen numero 2728 (Tikkurilaan maauimala vuoteen 2020 mennessä) lukeneet ja allekirjoittaneet äänioikeutetut vantaalaiset osallistujat vaadimme, että Vantaan kaupunginvaltuusto käsittelee tämän kuntalaisaloitteen ja tekee siitä ko. aloitteen mukaisen myönteisen päätöksen.

Allekirjoituksella vahvistan olevani vantaalainen äänioikeutettu.

ALLEKIRJOITUS JA NIMENSELVENNYS	KOKO OSOITE	SYNT.PVÄ (ELI ORRUOSA)
Johnny Jakobsson	[redacted]	
PIA VALLENIUS		
Ville Väisänen		
Arja-Liisa Paavola		
ANNA CAMMI		
ELINA TERVONEN		
Jukka-Pekka Tiitinen		
Annamari Rekiranta		

Me tämän Juha Järän tekemän kuntalaisaloitteen numero 2786 (Tikkurilaan maauimala vuoteen 2020 mennessä) lukeneet ja allekirjoittaneet äänioikeutetut vantaalaiset osallistujat vaadimme, että Vantaan kaupunginvaltuusto käsittelee tämän kuntalaisaloitteen ja tekee siitä ko. aloitteen mukaisen myönteisen päätöksen.

Allekirjoituksella vahvistan olevani vantaalainen äänioikeutettu.

ALLEKIRJOITUS JA NIMENSELVENNYS	KOKO OSOITE	SYNT.PVÄ (EI LOPPUOSA)
MIKKO PESONEN	[redacted]	
Laura Pohjanky		
SAKI KUOSMANEN		
Trang Nguyen		
JUHA KARPPINEN		
Daniel Ekroma		
Terttu Kuokkanen		

Me tämän Juha Järän tekemän kuntalaisaloitteen numero 2786 (Tikkurilaan maauimala vuoteen 2020 mennessä) lukeneet ja allekirjoittaneet äänioikeutetut vantaalaiset osallistujat vaadimme, että Vantaan kaupunginvaltuusto käsittelee tämän kuntalaisaloitteen ja tekee siitä ko. aloitteen mukaisen myönteisen päätöksen.

Allekirjoituksella vahvistan olevani vantaalainen äänioikeutettu.

ALLEKIRJOITUS JA NIMENSELVENNYS	KOKO OSOITE	SYNT.PVÄ (EI LOPPUOSA)
Heli Helo HELI HELO	[redacted]	
Vera Dobrowolski		
Sirkku Hokkanen		
Pirjo Nieminen PIRJO NIEMINEN		
Sanni Ikonen		
Heidi Peltokoski		
JANI BACJASKIN		

Me tämän Juha Järän tekemän kuntalaisaloitteen numero 2786 (Tikkurilaan maauimala vuoteen 2020 mennessä) lukeneet ja allekirjoittaneet äänioikeutetut vantaalaiset osallistujat vaadimme, että Vantaan kaupunginvaltuusto käsittelee tämän kuntalaisaloitteen ja tekee siitä ko. aloitteen mukaisen myönteisen päätöksen.

Allekirjoituksella vahvistan olevani vantaalainen äänioikeutettu.

ALLEKIRJOITUS JA NIMENSELVENNYS	KOKO OSOITE	SYNT. PVÄ (ELI ORPHOSA)
ANNIKA SALO	[redacted]	
EVA SUOMALAINEN		
SALLA VARKOI		
Jonna Tarvainen		
Atte Väisänen		
HELI PISTOOL		
ROOSA HANNULA		
Tellervo Linna		

Me tämän Juha Järän tekemän kuntalaisaloitteen numero 2786 (Tikkurilaan maauimala vuoteen 2020 mennessä) lukeneet ja allekirjoittaneet äänioikeutetut vantaalaiset osallistujat vaadimme, että Vantaan kaupunginvaltuusto käsittelee tämän kuntalaisaloitteen ja tekee siitä ko. aloitteen mukaisen myönteisen päätöksen.

Allekirjoituksella vahvistan olevani vantaalainen äänioikeutettu.

ALLEKIRJOITUS JA NIMENSELVENNYS	KOKO OSOITE	SYNT PVÄ (ELLOPPUOSA)
Ulla Viska Perttu	[redacted]	
Ulla Viskari-Perttu		
[illegible]		
SELOI KERVINEN		
[illegible]		
Joona Salmi		
Milja Rahikainen		
[illegible]		
[illegible]		
Anti Riekkinen		
[illegible]		
Rohi Heinonen		
Satu Niemivaara		
Satu Niemivaara		
Jesse Matanen		
[illegible]		

Me tämän Juha Järän tekemän kuntalaisaloitteen numero 2786 (Tikkurilaan maauimala vuoteen 2020 mennessä) lukeneet ja allekirjoittaneet äänioikeutetut vantaalaiset osallistujat vaadimme, että Vantaan kaupunginvaltuusto käsittelee tämän kuntalaisaloitteen ja tekee siitä ko. aloitteen mukaisen myönteisen päätöksen.

Allekirjoituksella vahvistan olevani vantaalainen äänioikeutettu.

ALLEKIRJOITUS JA NIMENSELVENNYS	KOKO OSOITE	SYNT.PVÄ (EI LOPPUOSA)
Amanda Pärnänen	[redacted]	
Katri Saarine		
[illegible]		
Heidi Hakola		
Jessica Salama		
TINA REMES		
AKSSI NURMIVIITA		
Emmi Enda		

Me tämän Juha Järän tekemän kuntalaisaloitteen numero 2786 (Tikkurilaan maauimala vuoteen 2020 mennessä) lukeneet ja allekirjoittaneet äänioikeutetut vantaalaiset osallistujat vaadimme, että Vantaan kaupunginvaltuusto käsittelee tämän kuntalaisaloitteen ja tekee siitä ko. aloitteen mukaisen myönteisen päätöksen.

Allekirjoituksella vahvistan olevani vantaalainen äänioikeutettu.

ALLEKIRJOITUS JA NIMENSELVENNYS	KOKO OSOITE	SYNT.PVÄ (EI LOPPUOSA)
EMILIA SIINTOLA	[redacted]	
Raija Havulinnu		
AMANDA TIIKKANEN		
Kati Riheli		
HEIDI OJANSUU		
CARITA RADEN		
TUTTA NIEMINEN		
EEVA PARTO		

Me tämän Juha Järän tekemän kuntalaisaloitteen numero 2786 (Tikkurilaan maauimala vuoteen 2020 mennessä) lukeneet ja allekirjoittaneet äänioikeutetut vantaalaiset osallistujat vaadimme, että Vantaan kaupunginvaltuusto käsittelee tämän kuntalaisaloitteen ja tekee siitä ko. aloitteen mukaisen myönteisen päätöksen.

Allekirjoituksella vahvistan olevani vantaalainen äänioikeutettu.

ALLEKIRJOITUS JA NIMENSELVENNY

Jenna Rantee

Rasmus Niemelä
RASMUS NIEMELÄ

Reija Reinikainen
Reija Reinikainen

Laura Karoniemi

NIINA MÄKINEN

Jarkko Leppänen

Tanja Kirela

Sanna Määttänen

Me tämän Juha Järän tekemän kuntalaisaloitteen numero 2786 (Tikkurilaan maauimala vuoteen 2020 mennessä) lukeneet ja allekirjoittaneet äänioikeutetut vantaalaiset osallistujat vaadimme, että Vantaan kaupunginvaltuusto käsittelee tämän kuntalaisaloitteen ja tekee siitä ko. aloitteen mukaisen myönteisen päätöksen.

Allekirjoituksella vahvistan olevani vantaalainen äänioikeutettu.

ALLEKIRJOITUS JA NIMENSELVENNYS	KOKO OSOITE	SYNT.PVÄ (EI LOPPUOSA)
PIA HUTTUNEN	[redacted]	
Hanna-Mari Tammes		
Mirja-Liisa Koskivirta MIRJA-LIISA KOSKIVIRTA		
Mika Roman		
Marleena Merikallio		
Kirsti Huvinen		
TEIJA AHVA		
MONICA HANNULA		

Me tämän Juha Järän tekemän kuntalaisaloitteen numero 2786 (Tikkurilaan maauimala vuoteen 2020 mennessä) lukeneet ja allekirjoittaneet äänioikeutetut vantaalaiset osallistujat vaadimme, että Vantaan kaupunginvaltuusto käsittelee tämän kuntalaisaloitteen ja tekee siitä ko. aloitteen mukaisen myönteisen päätöksen.

Allekirjoituksella vahvistan olevani vantaalainen äänioikeutettu.

ALLEKIRJOITUS JA NIMENSELVENNYS	KOKO OSOITE	SYNT.PVÄ (EI LOPPUOSA)
Jeoona Kaitanen	[redacted]	
[illegible]		
Marja-Liisa Wikholm		
MARJA-LIISA Wikholm		
[illegible]		
MAARIT PUNNONEN		
Regina Karhu		
Regina Karhu		
Päivi [illegible]		
Päivi Koponen		
Riitta Lohilahti		
Riitta Lohilahti		
Marjukka Vanhan		
MARJUKKA VANHAN		
Jessika Rönn		
Jessika Rönn		

Me tämän Juha Järän tekemän kuntalaisaloitteen numero 2786 (Tikkurilaan maauimala vuoteen 2020 mennessä) lukeneet ja allekirjoittaneet äänioikeutetut vantaalaiset osallistujat vaadimme, että Vantaan kaupunginvaltuusto käsittelee tämän kuntalaisaloitteen ja tekee siitä ko. aloitteen mukaisen myönteisen päätöksen.

Allekirjoituksella vahvistan olevani vantaalainen äänioikeutettu.

ALLEKIRJOITUS JA NIMENSELVENNYS	KOKO OSOITE	SYNT.PVÄ (EI LOPPUOSA)
Hanna Mönttinen	[redacted]	
Heidi Hanka		
Amanda Honkanen		
Kosti Mäkinen		
Henna Salamaa		
Inga Hiltunen		
Mira Harala		
Buryen Moang		

Vantaa

Me tämän kuntalaisaloitteen numero 2728 (Tikkurilaan maauimala vuoteen 2020 mennessä) lukeneet ja allekirjoittaneet äänioikeutetut vantaalaiset osallistujat vaadimme, että Vantaan kaupunginvaltuusto käsittelee tämän kuntalaisaloitteen ja tekee siitä ko. aloitteen mukaisen myönteisen päätöksen.

Allekirjoituksella vahvistan olevani vantaalainen äänioikeutettu.

ALLEKIRJOITUS JA NIMENSELVENNYS	KOKO OSOITE	SYNT.PVÄ (EI LOPPUOSA)
NAFISE KLLOKOQI	[redacted]	
SHUKRI KLLOKOQI		
DRILON KLLOKOQI		
MAHZADE KLLOKOQI		
ERZANA KLLOKOQI SHUKU		
SYLEJMAN SHUKU ~~KLLOKOQI~~		
Drilon Kllokoqi		
FATMIR PERCUKU		
LORITA PERCUKU		

HUOM! 9 KPL

Me tämän Juha Järän tekemän kuntalaisaloitteen numero 2786 (Tikkurilaan maauimala vuoteen 2020 mennessä) lukeneet ja allekirjoittaneet äänioikeutetut vantaalaiset osallistujat vaadimme, että Vantaan kaupunginvaltuusto käsittelee tämän kuntalaisaloitteen ja tekee siitä ko. aloitteen mukaisen myönteisen päätöksen.

Allekirjoituksella vahvistan olevani vantaalainen äänioikeutettu.

ALLEKIRJOITUS JA NIMENSELVENNYS	KOKO OSOITE	SYNT.PVÄ (EI LOPPUOSA)
Mikki Karne MIKKU KARNE	[redacted]	
Maija Järvinen Maija Järvinen		
Petri Suutari Petri Suutari		
Jonna Laine Jonna Laine		
Pirjo Hytönen Pirjo Hytönen		
Klas Wickström KLAS WICKSTRÖM		
Pirjo Lempinen Pirjo Lempinen		
Paula Marjanen Paula Marjanen		

Me tämän Juha Järän tekemän kuntalaisaloitteen numero 2786 (Tikkurilaan maauimala vuoteen 2020 mennessä) lukeneet ja allekirjoittaneet äänioikeutetut vantaalaiset osallistujat vaadimme, että Vantaan kaupunginvaltuusto käsittelee tämän kuntalaisaloitteen ja tekee siitä ko. aloitteen mukaisen myönteisen päätöksen.

Allekirjoituksella vahvistan olevani vantaalainen äänioikeutettu.

ALLEKIRJOITUS JA NIMENSELVENNYS	KOKO OSOITE	SYNT PVÄ (ELLOPPUOSA)
Tanja Juva TANJA JUVA	[redacted]	
[illegible]		
Håkan Gustafsson		
Laura Larmia LAURA LARMIA		
[illegible] IIRO-PEKKA EEROLA		
[illegible] Heikki Sipiläinen		
[illegible] Rosanna Loponen		
Matti Loponen		
[illegible]		
Lotta Kantanen - [illegible]		

Me tämän Juha Järän tekemän kuntalaisaloitteen numero 2786 (Tikkurilaan maauimala vuoteen 2020 mennessä) lukeneet ja allekirjoittaneet äänioikeutetut vantaalaiset osallistujat vaadimme, että Vantaan kaupunginvaltuusto käsittelee tämän kuntalaisaloitteen ja tekee siitä ko. aloitteen mukaisen myönteisen päätöksen.

Allekirjoituksella vahvistan olevani vantaalainen äänioikeutettu.

ALLEKIRJOITUS JA NIMENSELVENNYS	KOKO OSOITE	SYNT.PVÄ (ELI OPPILOSA)
Karoliina Collin	[redacted]	
Tuula Nevalainen		
Ari Kankainen		
Hanna Haapanen		
Mika Kari		
ANNMART KOIVISTOINEN		
Jukka Lyytikäinen		
Jukka Lyytikäinen		

Me tämän Juha Järän tekemän kuntalaisaloitteen numero 2786 (Tikkurilaan maauimala vuoteen 2020 mennessä) lukeneet ja allekirjoittaneet äänioikeutetut vantaalaiset osallistujat vaadimme, että Vantaan kaupunginvaltuusto käsittelee tämän kuntalaisaloitteen ja tekee siitä ko. aloitteen mukaisen myönteisen päätöksen.

Allekirjoituksella vahvistan olevani vantaalainen äänioikeutettu.

ALLEKIRJOITUS JA NIMENSELVENNYS	KOKO OSOITE	SYNT.PVÄ (ELI OPPUOSA)
Anja Heilimo Anja Heilimo	[redacted]	
Merja Masalin Merja Masalin		
Jukka Kärki Jukka Kärki		
Jenni Kärki Jenni Kärki		
Raija Kohkonen Raija Kohkonen		
Liisa Hanner LIISA HANNER		
Leena Raita Leena Raita		
Anne Kokkonen Hanna Nummela		

Me tämän kuntalaisaloitteen numero 2728 (Tikkurilaan maauimala vuoteen 2020 mennessä) lukeneet ja allekirjoittaneet äänioikeutetut vantaalaiset osallistujat vaadimme, että Vantaan kaupunginvaltuusto käsittelee tämän kuntalaisaloitteen ja tekee siitä ko. aloitteen mukaisen myönteisen päätöksen.

Allekirjoituksella vahvistan olevani vantaalainen äänioikeutettu.

ALLEKIRJOITUS JA NIMENSELVENNYS [redacted]

FJOLLA HYSENI

SHEFKIJE HYSENI

FISNIK HYSENI

Arizona Hyseni

VLORA HYSENI

Senay Mula

Denis Mula

ARJ HÄMÄLÄINEN

Me tämän Juha Järän tekemän kuntalaisaloitteen numero 2786 (Tikkurilaan maauimala vuoteen 2020 mennessä) lukeneet ja allekirjoittaneet äänioikeutetut vantaalaiset osallistujat vaadimme, että Vantaan kaupunginvaltuusto käsittelee tämän kuntalaisaloitteen ja tekee siitä ko. aloitteen mukaisen myönteisen päätöksen.

Allekirjoituksella vahvistan olevani vantaalainen äänioikeutettu.

ALLEKIRJOITUS JA NIMENSELVENNYS	KOKO OSOITE	SYNT.PVÄ (ELI OPPIJOSA)
Vanhatalo Riva VANHATALO RITVA	[redacted]	
Vähämäki Riitta Ailadimofors AILA LINDFORS		
Hyvinen Liisa Liisa Hyvinen		
Ansu Kivekäs Ansu Kivekäs		
JOUKO RIIHIMAA Jouko Riihimaa		
Jaana Utriainen Jaana Utriainen		
MERJA RAPEA Merja Rapea		
Merja Tammikallio Merja Tammikallio		

Me tämän Juha Järän tekemän kuntalaisaloitteen numero 2786 (Tikkurilaan maauimala vuoteen 2020 mennessä) lukeneet ja allekirjoittaneet äänioikeutetut vantaalaiset osallistujat vaadimme, että Vantaan kaupunginvaltuusto käsittelee tämän kuntalaisaloitteen ja tekee siitä ko. aloitteen mukaisen myönteisen päätöksen.

Allekirjoituksella vahvistan olevani vantaalainen äänioikeutettu.

ALLEKIRJOITUS JA NIMENSELVENNYS	KOKO OSOITE	SYNT.PVÄ (ELI ORRUOSA)
Tytti Tapper	[redacted]	
Tanja Hietamies		
Mirjami Tuominen		
Samuli Väänänen		
MARKUS MATTILA		
Juha Mälkki		
Pyry Aho		
ELLA SIMOLA		

Me tämän Juha Järän tekemän kuntalaisaloitteen numero 2786 (Tikkurilaan maauimala vuoteen 2020 mennessä) lukeneet ja allekirjoittaneet äänioikeutetut vantaalaiset osallistujat vaadimme, että Vantaan kaupunginvaltuusto käsittelee tämän kuntalaisaloitteen ja tekee siitä ko. aloitteen mukaisen myönteisen päätöksen.

Allekirjoituksella vahvistan olevani vantaalainen äänioikeutettu.

ALLEKIRJOITUS JA NIMENSELVENNYS	KOKO OSOITE	SYNT.PVÄ (ELI OPPIJOSA)
HANNELE ELONEN	[redacted]	
PETRI ELONEN		
ESKO LIIMATA		
Anita Loisa Anita Loisa		
KARI VÄHÄMÄKI		
Mia Loijas Mia Laijas		
WILHELMINA NYMARK		
ILKKA ILONIEMI		

Me tämän Juha Järän tekemän kuntalaisaloitteen numero 2786 (Tikkurilaan maauimala vuoteen 2020 mennessä) lukeneet ja allekirjoittaneet äänioikeutetut vantaalaiset osallistujat vaadimme, että Vantaan kaupunginvaltuusto käsittelee tämän kuntalaisaloitteen ja tekee siitä ko. aloitteen mukaisen myönteisen päätöksen.

Allekirjoituksella vahvistan olevani vantaalainen äänioikeutettu.

ALLEKIRJOITUS JA NIMENSELVENNYS	KOKO OSOITE	SYNT.PVÄ (EI LOPPUOSA)
Eero A Eero Alhola	[redacted]	
Olli Lempinen		
Minnamari Mattila		
Minnamari Mattila		
Reki Tammisto		
Pirjo Kahelin		
PIRJO KAHELIN		
Mankku Kunni		
Erja Lindgren		
Erja Lindgren		
Terhi Kähärä		

Me tämän Juha Järän tekemän kuntalaisaloitteen numero 2786 (Tikkurilaan maauimala vuoteen 2020 mennessä) lukeneet ja allekirjoittaneet äänioikeutetut vantaalaiset osallistujat vaadimme, että Vantaan kaupunginvaltuusto käsittelee tämän kuntalaisaloitteen ja tekee siitä ko. aloitteen mukaisen myönteisen päätöksen.

Allekirjoituksella vahvistan olevani vantaalainen äänioikeutettu.

ALLEKIRJOITUS JA NIMENSELVENNYS	KOKO OSOITE	SYNT.PVÄ (EI LOPPUOSA)
Kirsi Alhasto	[redacted]	
Kati Länkelä		
Viola Marjan		
SEIJA JAATINEN		
Pirkk-Liisa Immonen		
MAIJA KOPRA		
Omi Afonmou		
HANNGE WU		

Me tämän Juha Järän tekemän kuntalaisaloitteen numero 2786 (Tikkurilaan maauimala vuoteen 2020 mennessä) lukeneet ja allekirjoittaneet äänioikeutetut vantaalaiset osallistujat vaadimme, että Vantaan kaupunginvaltuusto käsittelee tämän kuntalaisaloitteen ja tekee siitä ko. aloitteen mukaisen myönteisen päätöksen.

Allekirjoituksella vahvistan olevani vantaalainen äänioikeutettu.

ALLEKIRJOITUS JA NIMENSELVENNYS	KOKO OSOITE	SYNT.PVÄ (EI LOPPUOSA)
Markku Pelkonen	[redacted]	
Onni Rautiainen		
Juni Kuronen		
Miia Junni		
MIIA JUNNI		
Harri Keitaanniemi		
KATARIINA PÄÄRSSINEN		
Tuija Pirckleen		
Markku Mutta		
PAAVO TANNINEN		
Paavo Tanninen		

Me tämän Juha Järän tekemän kuntalaisaloitteen numero 2786 (Tikkurilaan maauimala vuoteen 2020 mennessä) lukeneet ja allekirjoittaneet äänioikeutetut vantaalaiset osallistujat vaadimme, että Vantaan kaupunginvaltuusto käsittelee tämän kuntalaisaloitteen ja tekee siitä ko. aloitteen mukaisen myönteisen päätöksen.

Allekirjoituksella vahvistan olevani vantaalainen äänioikeutettu.

ALLEKIRJOITUS JA NIMENSELVENNYS	KOKO OSOITE	SYNT.PVÄ (EI LOPPUOSA)
Taru Loukasmäki Taru Loukasmäki	[redacted]	
Mia Hölsö MIA HÖLSÖ		
Riitta Olli R. Olli		
Kirsi Kronman Kirsi Kronman		
Miisa Eskonlahti Miisa Eskonlahti		
Riitta Säkkinen Riitta Säkkinen		
Erja Ylönen ERJA YLÖNEN		
Sauli Mäkelä SAULI MÄKELÄ		

Me tämän Juha Järän tekemän kuntalaisaloitteen numero 2786 (Tikkurilaan maauimala vuoteen 2020 mennessä) lukeneet ja allekirjoittaneet äänioikeutetut vantaalaiset osallistujat vaadimme, että Vantaan kaupunginvaltuusto käsittelee tämän kuntalaisaloitteen ja tekee siitä ko. aloitteen mukaisen myönteisen päätöksen.

Allekirjoituksella vahvistan olevani vantaalainen äänioikeutettu.

ALLEKIRJOITUS JA NIMENSELVENNYS	KOKO OSOITE	SYNT.PVÄ (EI LOPPUOSA)
Tiina Kokotti	[redacted]	
Tiina Kokotti		
EMMI LATTU		
Pentti Rautiainen		
Toni Kukkonen		
[illegible]		
[illegible]		
Tapi Lehtinen		
Kristina Kaitavuori		
PENTTI RAUDASKOSKI		

Me tämän Juha Järän tekemän kuntalaisaloitteen numero 2786 (Tikkurilaan maauimala vuoteen 2020 mennessä) lukeneet ja allekirjoittaneet äänioikeutetut vantaalaiset osallistujat vaadimme, että Vantaan kaupunginvaltuusto käsittelee tämän kuntalaisaloitteen ja tekee siitä ko. aloitteen mukaisen myönteisen päätöksen.

Allekirjoituksella vahvistan olevani vantaalainen äänioikeutettu.

ALLEKIRJOITUS JA NIMENSELVENNYS	KOKO OSOITE	SYNT.PVÄ (EI LOPPUOSA)
Rosa Wahl Rosa Wahl	[redacted]	
THOMAS WAHL		
Kristina Mattila KRISTINA MATTILA		
Päivi Oranen PÄIVI ORANEN		
Elina Viskari Elina Viskari		
Sanna Onkamo		
Nina Kanneela Nina Kanneela		
Jaakko Kilpela		

Me tämän Juha Järän tekemän kuntalaisaloitteen numero 2786 (Tikkurilaan maauimala vuoteen 2020 mennessä) lukeneet ja allekirjoittaneet äänioikeutetut vantaalaiset osallistujat vaadimme, että Vantaan kaupunginvaltuusto käsittelee tämän kuntalaisaloitteen ja tekee siitä ko. aloitteen mukaisen myönteisen päätöksen.

Allekirjoituksella vahvistan olevani vantaalainen äänioikeutettu.

ALLEKIRJOITUS JA NIMENSELVENNYS	KOKO OSOITE	SYNT.PVÄ (EI LOPPUOSA)
MIRJA PUTTONE	[redacted]	
Juha Put		
Tiina Ihanus		
Pauliina Ruoksalainen		
OLAVI HUHDANMÄKI		
ARI PESONEN		
Pertti Junno		
Helena Bergström		

Me tämän Juha Järän tekemän kuntalaisaloitteen numero 2786 (Tikkurilaan maauimala vuoteen 2020 mennessä) lukeneet ja allekirjoittaneet äänioikeutetut vantaalaiset osallistujat vaadimme, että Vantaan kaupunginvaltuusto käsittelee tämän kuntalaisaloitteen ja tekee siitä ko. aloitteen mukaisen myönteisen päätöksen.

Allekirjoituksella vahvistan olevani vantaalainen äänioikeutettu.

ALLEKIRJOITUS JA NIMENSELVENNYS	KOKO OSOITE	SYNT.PVÄ (EI LOPPUOSA)
James Irving	[redacted]	
PETRA KALMARI		
KIMMO NIEMINEN		
Marketta Korhonen		
Risto Rokka		
LEA LAITINEN		
KATI HEHTONEN		
Pirjo Rauhalinen		

Me tämän Juha Järän tekemän kuntalaisaloitteen numero 2786 (Tikkurilaan maauimala vuoteen 2020 mennessä) lukeneet ja allekirjoittaneet äänioikeutetut vantaalaiset osallistujat vaadimme, että Vantaan kaupunginvaltuusto käsittelee tämän kuntalaisaloitteen ja tekee siitä ko. aloitteen mukaisen myönteisen päätöksen.

Allekirjoituksella vahvistan olevani vantaalainen äänioikeutettu.

ALLEKIRJOITUS JA NIMENSELVENNYS	KOKO OSOITE	SYNT.PVÄ (ELLOPPUOSA)
Kirsi Tiljander KIRSI TILJANDER	[redacted]	
Jani Tiljander Jani Tiljander		
Raija Tammelin Raija Tammelin		
Ville Roivainen VILLE ROIVAINEN		
[illegible] Jan Bergström		
Piamarjut Hämäläinen PIAMARJUT HÄMÄLÄINEN		
Irma Laine Irma Laine		
P. Aukee-Irving Pirita Aukee-Irving		

Me tämän Juha Järän tekemän kuntalaisaloitteen numero 2786 (Tikkurilaan maauimala vuoteen 2020 mennessä) lukeneet ja allekirjoittaneet äänioikeutetut vantaalaiset osallistujat vaadimme, että Vantaan kaupunginvaltuusto käsittelee tämän kuntalaisaloitteen ja tekee siitä ko. aloitteen mukaisen myönteisen päätöksen.

Allekirjoituksella vahvistan olevani vantaalainen äänioikeutettu.

ALLEKIRJOITUS JA NIMENSELVENNYS	KOKO OSOITE	SYNT.PVÄ (EI LOPPUOSA)
SARI LEPPIOSA	Kuusikkotie 4b	190766
Jari Koskimies	[redacted]	
VIENO LÄHDEKORPI		
Mette Puttonen		
MIIKA VALTANEN		
Eija Widkopp		
Eija Widkopp		
Sanna Lång		
Sato Vilala		
ANNELI DIANOFF		
SIMIKKO JVNNO		

Me tämän Juha Järän tekemän kuntalaisaloitteen numero 2786 (Tikkurilaan maauimala vuoteen 2020 mennessä) lukeneet ja allekirjoittaneet äänioikeutetut vantaalaiset osallistujat vaadimme, että Vantaan kaupunginvaltuusto käsittelee tämän kuntalaisaloitteen ja tekee siitä ko. aloitteen mukaisen myönteisen päätöksen.

Allekirjoituksella vahvistan olevani vantaalainen äänioikeutettu.

ALLEKIRJOITUS JA NIMENSELVENNYS	KOKO OSOITE	SYNT.PVÄ (EI LOPPUOSA)
Mayu Takala Marjo Takala	[redacted]	
Venla Lampinen Venla Lampinen		
Tuija Nuutinen TUIJA NUUTINEN		
Anna Nuutinen Anna Nuutinen		
Anneli Fjädor Anneli Fjädor		
Jari Fjädor Fjädor Jari		
Kirsi Hirvonen Kirsi Hirvonen		
Tuula Kivimäki TUULA KIVIMÄKI		

Me tämän Juha Järän tekemän kuntalaisaloitteen numero 2786 (Tikkurilaan maauimala vuoteen 2020 mennessä) lukeneet ja allekirjoittaneet äänioikeutetut vantaalaiset osallistujat vaadimme, että Vantaan kaupunginvaltuusto käsittelee tämän kuntalaisaloitteen ja tekee siitä ko. aloitteen mukaisen myönteisen päätöksen.

Allekirjoituksella vahvistan olevani vantaalainen äänioikeutettu.

ALLEKIRJOITUS JA NIMENSELVENNYS	KOKO OSOITE	SYNT.PVÄ (ELI OPPUOSA)
Pasi Tiainen	[redacted]	
Eine Pylkkänen EINE PYLKKÄNEN		
Ina Aittanen Ina Aittanen		
TIMO KORHONEN		
TERO KORHONEN		
PIA UOTILA		
Miika Ranta		
Antonio Mehtola		

Me tämän Juha Järän tekemän kuntalaisaloitteen numero 2786 (Tikkurilaan maauimala vuoteen 2020 mennessä) lukeneet ja allekirjoittaneet äänioikeutetut vantaalaiset osallistujat vaadimme, että Vantaan kaupunginvaltuusto käsittelee tämän kuntalaisaloitteen ja tekee siitä ko. aloitteen mukaisen myönteisen päätöksen.

Allekirjoituksella vahvistan olevani vantaalainen äänioikeutettu.

ALLEKIRJOITUS JA NIMENSELVENNYS	KOKO OSOITE	SYNT.PVÄ (EI LOPPUOSA)
Noora Junno	[redacted]	
Jesse Viherjainen		
Eetu Lehto		
Merita Marttinen		
Mika Mikola		
Niklas Korhonen		
Riku Koivula		
Jasmin Aunttila		
J. Kaukiainen		
SARI RAAPPANA		

Me tämän Juha Järän tekemän kuntalaisaloitteen numero 2786 (Tikkurilaan maauimala vuoteen 2020 mennessä) lukeneet ja allekirjoittaneet äänioikeutetut vantaalaiset osallistujat vaadimme, että Vantaan kaupunginvaltuusto käsittelee tämän kuntalaisaloitteen ja tekee siitä ko. aloitteen mukaisen myönteisen päätöksen.

Allekirjoituksella vahvistan olevani vantaalainen äänioikeutettu.

ALLEKIRJOITUS JA NIMENSELVENNYS	KOKO OSOITE	SYNT.PVÄ (EI LOPPUOSA)
Eila Honkasalo EILA HONKASALO	[redacted]	
Keijo Lehto KEIJO LEHTO		
Eeva-L. Lehto EEVA-LIISA LEHTO		
[signature] Tuomas Koskela		
Mia Lappalainen Mia Lappalainen		
Jari Mustonen [signature]		
Saara Sunanto Saara Sunanto		
[signature] Katri Korhonen		

Me tämän Juha Järän tekemän kuntalaisaloitteen numero 2786 (Tikkurilaan maauimala vuoteen 2020 mennessä) lukeneet ja allekirjoittaneet äänioikeutetut vantaalaiset osallistujat vaadimme, että Vantaan kaupunginvaltuusto käsittelee tämän kuntalaisaloitteen ja tekee siitä ko. aloitteen mukaisen myönteisen päätöksen.

Allekirjoituksella vahvistan olevani vantaalainen äänioikeutettu.

ALLEKIRJOITUS JA NIMENSELVENNYS	KOKO OSOITE	SYNT.PVÄ (EI LOPPUOSA)
Roberto Go	[redacted]	
Hanna Hänninen		
Ari Setälä ARI SETÄLÄ		
Nooa Piirinen		
Sonja Mäkinen		
Riitta Rajala		
KIIRA PUTAANSUU MIKKO PUTAANSUU		
JANI SIVONEN		

2

Me tämän Juha Järän tekemän kuntalaisaloitteen numero 2786 (Tikkurilaan maauimala vuoteen 2020 mennessä) lukeneet ja allekirjoittaneet äänioikeutetut vantaalaiset osallistujat vaadimme, että Vantaan kaupunginvaltuusto käsittelee tämän kuntalaisaloitteen ja tekee siitä ko. aloitteen mukaisen myönteisen päätöksen.

Allekirjoituksella vahvistan olevani vantaalainen äänioikeutettu.

ALLEKIRJOITUS JA NIMENSELVENNYS	KOKO OSOITE	SYNT.PVÄ (EI LOPPUOSA)
Jenna Perikanto	[redacted]	
Reino Virtanen		
Jere Kasurinen		
PAULA SUOKAS		
ARSA KALLSTRÖM		
ANNELI JAUHIAINEN		
TONI NISKANEN		
Jussi Rantanen		

Me tämän Juha Järän tekemän kuntalaisaloitteen numero 2786 (Tikkurilaan maauimala vuoteen 2020 mennessä) lukeneet ja allekirjoittaneet äänioikeutetut vantaalaiset osallistujat vaadimme, että Vantaan kaupunginvaltuusto käsittelee tämän kuntalaisaloitteen ja tekee siitä ko. aloitteen mukaisen myönteisen päätöksen.

Allekirjoituksella vahvistan olevani vantaalainen äänioikeutettu.

ALLEKIRJOITUS JA NIMENSELVENNYS	KOKO OSOITE	SYNT.PVÄ (EI LOPPUOSA)
Jenna Nykänen	[redacted]	
Eveliina Aikasalo		
JOHANNA MENSONEN		
KRISTIINA RANTANEN		
SAMI PILPPO		
ANTTI JUKELA		
Alli Vuorinen		
Paula Niskanen		

Me tämän Juha Järän tekemän kuntalaisaloitteen numero 2786 (Tikkurilaan maauimala vuoteen 2020 mennessä) lukeneet ja allekirjoittaneet äänioikeutetut vantaalaiset osallistujat vaadimme, että Vantaan kaupunginvaltuusto käsittelee tämän kuntalaisaloitteen ja tekee siitä ko. aloitteen mukaisen myönteisen päätöksen.

Allekirjoituksella vahvistan olevani vantaalainen äänioikeutettu.

ALLEKIRJOITUS JA NIMENSELVENNYS	KOKO OSOITE	SYNT.PVÄ (EI LOPPUOSA)
Timo Vuori	[redacted]	
Anni Humalajoki		
JAAKKO LINDELL		
Virpi Heinola		
Pirjo Ahtiainen		
Pentti Perunka		
IIDA VARJALAINEN		
Raija Virtanen		

Me tämän Juha Järän tekemän kuntalaisaloitteen numero 2786 (Tikkurilaan maauimala vuoteen 2020 mennessä) lukeneet ja allekirjoittaneet äänioikeutetut vantaalaiset osallistujat vaadimme, että Vantaan kaupunginvaltuusto käsittelee tämän kuntalaisaloitteen ja tekee siitä ko. aloitteen mukaisen myönteisen päätöksen.

Allekirjoituksella vahvistan olevani vantaalainen äänioikeutettu.

ALLEKIRJOITUS JA NIMENSELVENNYS	KOKO OSOITE	SYNT.PVÄ (EI LOPPUOSA)
Ville Kattelus	[redacted]	
Päivi Romula		
Aysan Durukan Tolvanen		
nico nordström		
OTTO LUKKARLA		
Sanna Karjalainen		
ANITA SINKKONEN		
CAROLINA Blomqvist		

Me tämän Juha Järän tekemän kuntalaisaloitteen numero 2786 (Tikkurilaan maauimala vuoteen 2020 mennessä) lukeneet ja allekirjoittaneet äänioikeutetut vantaalaiset osallistujat vaadimme, että Vantaan kaupunginvaltuusto käsittelee tämän kuntalaisaloitteen ja tekee siitä ko. aloitteen mukaisen myönteisen päätöksen.

Allekirjoituksella vahvistan olevani vantaalainen äänioikeutettu.

ALLEKIRJOITUS JA NIMENSELVENNYS	KOKO OSOITE	SYNT.PVÄ (EI LOPPUOSA)
Timo Sipilä	[redacted]	
[illegible]		
Sam Bergman		
SAMO BERGMAN		
[illegible]		
JANIKA SAARNI		
[illegible]		
Sadu Heinänen		
[illegible]		
SUSANNA Tammek		
[illegible]		
TANJA RINNE		
Merja Mustalampi		
Merja Mustalampi		
[illegible]		
Lasi Österling		

Me tämän Juha Järän tekemän kuntalaisaloitteen numero 2786 (Tikkurilaan maauimala vuoteen 2020 mennessä) lukeneet ja allekirjoittaneet äänioikeutetut vantaalaiset osallistujat vaadimme, että Vantaan kaupunginvaltuusto käsittelee tämän kuntalaisaloitteen ja tekee siitä ko. aloitteen mukaisen myönteisen päätöksen.

Allekirjoituksella vahvistan olevani vantaalainen äänioikeutettu.

ALLEKIRJOITUS JA NIMENSELVENNYS	KOKO OSOITE	SYNT.PVÄ (EI LOPPUOSA)
Paula Vahtera	[redacted]	
Eljus Tuhkiainen		
Paloma Moilanen		
Tanja Heinonen		
ANJA KORHONEN		
MERVI SIMONEN		
Heikki Hajänen		
KALEVI UTRIAINEN		

Me tämän Juha Järän tekemän kuntalaisaloitteen numero 2786 (Tikkurilaan maauimala vuoteen 2020 mennessä) lukeneet ja allekirjoittaneet äänioikeutetut vantaalaiset osallistujat vaadimme, että Vantaan kaupunginvaltuusto käsittelee tämän kuntalaisaloitteen ja tekee siitä ko. aloitteen mukaisen myönteisen päätöksen.

Allekirjoituksella vahvistan olevani vantaalainen äänioikeutettu.

ALLEKIRJOITUS JA NIMENSELVENNYS	KOKO OSOITE	SYNT.PVÄ (EI LOPPUOSA)
Markus Parviainen	[redacted]	
Tuula Lapvetelainen		
Päivi Salo		
Kari Kärkkä		
OSSI KUJALA		
Elina Lvukkonen		
Antti Kulkki		
MINNA SAHI		

Me tämän Juha Järän tekemän kuntalaisaloitteen numero 2786 (Tikkurilaan maauimala vuoteen 2020 mennessä) lukeneet ja allekirjoittaneet äänioikeutetut vantaalaiset osallistujat vaadimme, että Vantaan kaupunginvaltuusto käsittelee tämän kuntalaisaloitteen ja tekee siitä ko. aloitteen mukaisen myönteisen päätöksen.

Allekirjoituksella vahvistan olevani vantaalainen äänioikeutettu.

ALLEKIRJOITUS JA NIMENSELVENNYS	KOKO OSOITE	SYNT.PVÄ (EI LOPPUOSA)
T. Tap. TUIJA TAPIOVAARA	[redacted]	
Sami Parv SAMI PARVIAINEN		
Tuomi-Kuusisto TUOMI-KUUSISTO IRA		
Annina Ylönen ANNIINA YLÖNEN		
Tara Staines TARA STAINES		
Tanja Hatunen Tanja Hatunen		
Margit Korhonen Märgit Korhonen		
Pekka Ryhänen Pekka Ryhänen		

Me tämän Juha Järän tekemän kuntalaisaloitteen numero 2786 (Tikkurilaan maauimala vuoteen 2020 mennessä) lukeneet ja allekirjoittaneet äänioikeutetut vantaalaiset osallistujat vaadimme, että Vantaan kaupunginvaltuusto käsittelee tämän kuntalaisaloitteen ja tekee siitä ko. aloitteen mukaisen myönteisen päätöksen.

Allekirjoituksella vahvistan olevani vantaalainen äänioikeutettu.

ALLEKIRJOITUS JA NIMENSELVENNYS	KOKO OSOITE	SYNT.PVÄ (EI LOPPUOSA)
Pekka Rapeli	[redacted]	
Ravi Palviainen		
Susanna Mustonen		
PEKKA KORHMAINEN		
PIRJO KORHONEN		
Laura Niemi		
RAIJA KIRI		
Rauno Kiri		

Me tämän Juha Järän tekemän kuntalaisaloitteen numero 2786 (Tikkurilaan maauimala vuoteen 2020 mennessä) lukeneet ja allekirjoittaneet äänioikeutetut vantaalaiset osallistujat vaadimme, että Vantaan kaupunginvaltuusto käsittelee tämän kuntalaisaloitteen ja tekee siitä ko. aloitteen mukaisen myönteisen päätöksen.

Allekirjoituksella vahvistan olevani vantaalainen äänioikeutettu.

ALLEKIRJOITUS JA NIMENSELVENNYS	KOKO OSOITE	SYNT.PVÄ (EI LOPPUOSA)
Sofianna Koskesaari	[redacted]	
Marja Ruotsalainen MARJA RUOTSALAINEN		
Elina Hynynen Elina Hynynen		
Pentti Nieminen		
Jenni Aaltors		
Juha Lisyi		
Antti Haverinen		
Vazquez Michel Vazquez		

Me tämän Juha Järän tekemän kuntalaisaloitteen numero 2786 (Tikkurilaan maauimala vuoteen 2020 mennessä) lukeneet ja allekirjoittaneet äänioikeutetut vantaalaiset osallistujat vaadimme, että Vantaan kaupunginvaltuusto käsittelee tämän kuntalaisaloitteen ja tekee siitä ko. aloitteen mukaisen myönteisen päätöksen.

Allekirjoituksella vahvistan olevani vantaalainen äänioikeutettu.

ALLEKIRJOITUS JA NIMENSELVENNYS	KOKO OSOITE	SYNT.PVÄ (EI LOPPUOSA)
Emmi Siika	[redacted]	
Emmi Siika		
MARIKA KÖNNÖLÄ		
Jukka Hietala		
M. Mäkelä		
JANNE KOHTALA		
Leena Kari		
SEIJA OJALEHTO		
Seppo Takala		

Me tämän Juha Järän tekemän kuntalaisaloitteen numero 2786 (Tikkurilaan maauimala vuoteen 2020 mennessä) lukeneet ja allekirjoittaneet äänioikeutetut vantaalaiset osallistujat vaadimme, että Vantaan kaupunginvaltuusto käsittelee tämän kuntalaisaloitteen ja tekee siitä ko. aloitteen mukaisen myönteisen päätöksen.

Allekirjoituksella vahvistan olevani vantaalainen äänioikeutettu.

ALLEKIRJOITUS JA NIMENSELVENNYS	KOKO OSOITE	SYNT.PVÄ (EI LOPPUOSA)
Jenni Korkka	[redacted]	
KAJ SÖDER		
Katariina Mattalamaki		
Jukka Koljonen		
JUKKA KOLJONEN		
Jami		
JOMMI HÄRKÖNEN		
Anne Suur		
ANNE SUURSAARI		
Kai Laakkonen		
Tiina Jokila		
Katja Jokila KATJA JOKILA		
Timo Lindberg		

Me tämän Juha Järän tekemän kuntalaisaloitteen numero 2786 (Tikkurilaan maauimala vuoteen 2020 mennessä) lukeneet ja allekirjoittaneet äänioikeutetut vantaalaiset osallistujat vaadimme, että Vantaan kaupunginvaltuusto käsittelee tämän kuntalaisaloitteen ja tekee siitä ko. aloitteen mukaisen myönteisen päätöksen.

Allekirjoituksella vahvistan olevani vantaalainen äänioikeutettu.

ALLEKIRJOITUS JA NIMENSELVENNYS	KOKO OSOITE	SYNT.PVÄ (EI LOPPUOSA)
Anne Korkalainen Anne Korkalainen	[redacted]	
Pelle Hinkka Pelle Hinkka		
Peter Degerth PETER DEGERTH		
Jenny Degerth JENNY DEGERTH		
Mailis Raden MAILIS RADEN		
Hanna Pokoslahti HANNA POKOSLAHTI		
Ekman Jori EKMAN JORI		012
Päivi Rantanen PÄIVI RANTANEN		

Me tämän Juha Järän tekemän kuntalaisaloitteen numero 2786 (Tikkurilaan maauimala vuoteen 2020 mennessä) lukeneet ja allekirjoittaneet äänioikeutetut vantaalaiset osallistujat vaadimme, että Vantaan kaupunginvaltuusto käsittelee tämän kuntalaisaloitteen ja tekee siitä ko. aloitteen mukaisen myönteisen päätöksen.

Allekirjoituksella vahvistan olevani vantaalainen äänioikeutettu.

ALLEKIRJOITUS JA NIMENSELVENNYS	KOKO OSOITE	SYNT.PVÄ (EI LOPPUOSA)
Miia Ropponen	[redacted]	
Miia Ropponen		
Ira Salanen		
[illegible]		
[illegible]		
KIRSTI SIRÉN		
Sara [illegible]		
Sara Lönnroth		
ISA LÖNNROTH		
[illegible]		
[illegible]		
MARKO KAARRE		
[illegible]		
Jari Malmström		
[illegible]		
Vesa Järvi		

Me tämän Juha Järän tekemän kuntalaisaloitteen numero 2786 (Tikkurilaan maauimala vuoteen 2020 mennessä) lukeneet ja allekirjoittaneet äänioikeutetut vantaalaiset osallistujat vaadimme, että Vantaan kaupunginvaltuusto käsittelee tämän kuntalaisaloitteen ja tekee siitä ko. aloitteen mukaisen myönteisen päätöksen.

Allekirjoituksella vahvistan olevani vantaalainen äänioikeutettu.

ALLEKIRJOITUS JA NIMENSELVENNYS	KOKO OSOITE	SYNT.PVÄ (EI LOPPUOSA)
LANTTI KORPESALMI	[redacted]	
[illegible]		
[illegible]		
Ulla Kekki		
Virpi Ropponen		
VIRPI ROPPONEN		
Catriin Arkkila		
CATRIIN ARKKILA		
[illegible]		
Timo Hinttanemi		
[illegible]		
Olli Vastarauta		
[illegible]		
TONI SARJALA		
Soija Valli		
Soija Valli		

Me tämän Juha Järän tekemän kuntalaisaloitteen numero 2786 (Tikkurilaan maauimala vuoteen 2020 mennessä) lukeneet ja allekirjoittaneet äänioikeutetut vantaalaiset osallistujat vaadimme, että Vantaan kaupunginvaltuusto käsittelee tämän kuntalaisaloitteen ja tekee siitä ko. aloitteen mukaisen myönteisen päätöksen.

Allekirjoituksella vahvistan olevani vantaalainen äänioikeutettu.

ALLEKIRJOITUS JA NIMENSELVENNYS	KOKO OSOITE	SYNT.PVÄ (EI LOPPUOSA)
CRISTINA ILSN	[redacted]	
Saara Vunnel.		
JANI ARKKILA		
Makki Haapala		
Taina Rautiainen		
JARI MIKKONEN		
JONNI PALTTAKUNPA		
Jesse Backman		

Me tämän Juha Järän tekemän kuntalaisaloitteen numero 2786 (Tikkurilaan maauimala vuoteen 2020 mennessä) lukeneet ja allekirjoittaneet äänioikeutetut vantaalaiset osallistujat vaadimme, että Vantaan kaupunginvaltuusto käsittelee tämän kuntalaisaloitteen ja tekee siitä ko. aloitteen mukaisen myönteisen päätöksen.

Allekirjoituksella vahvistan olevani vantaalainen äänioikeutettu.

ALLEKIRJOITUS JA NIMENSELVENNYS	KOKO OSOITE	SYNT.PVÄ (EI LOPPUOSA)
PATRIK MIPRO	[redacted]	
PIIA LILJAMO		
Petri M[illegible]nen		
Janne Ohsaren		
Tuulikki Kare		
Asko Pesonen		
Siim Tugedam		
Jani Savelius		

Me tämän Juha Järän tekemän kuntalaisaloitteen numero 2786 (Tikkurilaan maauimala vuoteen 2020 mennessä) lukeneet ja allekirjoittaneet äänioikeutetut vantaalaiset osallistujat vaadimme, että Vantaan kaupunginvaltuusto käsittelee tämän kuntalaisaloitteen ja tekee siitä ko. aloitteen mukaisen myönteisen päätöksen.

Allekirjoituksella vahvistan olevani vantaalainen äänioikeutettu.

ALLEKIRJOITUS JA NIMENSELVENNYS	KOKO OSOITE	SYNT.PVÄ (EI LOPPUOSA)
[redacted]	[redacted]	[redacted]

Me tämän Juha Järän tekemän kuntalaisaloitteen numero 2786 (Tikkurilaan maauimala vuoteen 2020 mennessä) lukeneet ja allekirjoittaneet äänioikeutetut vantaalaiset osallistujat vaadimme, että Vantaan kaupunginvaltuusto käsittelee tämän kuntalaisaloitteen ja tekee siitä ko. aloitteen mukaisen myönteisen päätöksen.

Allekirjoituksella vahvistan olevani vantaalainen äänioikeutettu.

ALLEKIRJOITUS JA NIMENSELVENNYS	KOKO OSOITE	SYNT.PVÄ (EI LOPPUOSA)
Pertti Loljama Pertti Loljama	[redacted]	
Marianne Matinlassi Marianne Matinlassi		
Piia Hirvonen Piia Hirvonen		
Minna Gerrett Minna Gerrett		
Tommy Wikström Tommy Wikström		
Anssi Kokkonen Anssi Kokkonen		
Maini Valtonen Maini Valtonen		
Riitta Utriainen RIITTA UTRIAINEN		

Me tämän Juha Järän tekemän kuntalaisaloitteen numero 2786 (Tikkurilaan maauimala vuoteen 2020 mennessä) lukeneet ja allekirjoittaneet äänioikeutetut vantaalaiset osallistujat vaadimme, että Vantaan kaupunginvaltuusto käsittelee tämän kuntalaisaloitteen ja tekee siitä ko. aloitteen mukaisen myönteisen päätöksen.

Allekirjoituksella vahvistan olevani vantaalainen äänioikeutettu.

ALLEKIRJOITUS JA NIMENSELVENNYS	KOKO OSOITE	SYNT.PVÄ (ELI OPPILIOSA)
PAIVI MÄKILÄINEN	[redacted]	
LOPONEN HENRI		
Netta Linturi		
M. RUBALO		
Suvi Miettinen		
HEIDI VALTONEN		
Anton Latvala		
Salla Valtonen		

Me tämän Juha Järän tekemän kuntalaisaloitteen numero 2786 (Tikkurilaan maauimala vuoteen 2020 mennessä) lukeneet ja allekirjoittaneet äänioikeutetut vantaalaiset osallistujat vaadimme, että Vantaan kaupunginvaltuusto käsittelee tämän kuntalaisaloitteen ja tekee siitä ko. aloitteen mukaisen myönteisen päätöksen.

Allekirjoituksella vahvistan olevani vantaalainen äänioikeutettu.

ALLEKIRJOITUS JA NIMENSELVENNYS	KOKO OSOITE	SYNT.PVÄ (EI LOPPUOSA)
Tuula Grönvall	[redacted]	
TUULA GRÖNVALL		
Matti HÄMÄLÄINEN		
Matti Hämäläinen		
[illegible]		
Rrona Perjuci		
[illegible]		
Outi Karakaya		
OUTI KARAKAYA		
[illegible]		
Tomi Eriksson		
[illegible]		
Tikkanen Juhani		
X SYDÄNMAA TIKKEN		
[illegible]		
Leva Koskenlinna		
[illegible]		

Me tämän Juha Järän tekemän kuntalaisaloitteen numero 2786 (Tikkurilaan maauimala vuoteen 2020 mennessä) lukeneet ja allekirjoittaneet äänioikeutetut vantaalaiset osallistujat vaadimme, että Vantaan kaupunginvaltuusto käsittelee tämän kuntalaisaloitteen ja tekee siitä ko. aloitteen mukaisen myönteisen päätöksen.

Allekirjoituksella vahvistan olevani vantaalainen äänioikeutettu.

ALLEKIRJOITUS JA NIMENSELVENNYS	KOKO OSOITE	SYNT.PVÄ (EI LOPPUOSA)
Milla Joska	[redacted]	
Riina Hartikainen		
KALLE ASP		
Tomi Lehtinen		
Matias Konttinen		
Mika Fjäder		
Petri Heikkanen		
Timo Liturka		

Me tämän Juha Järän tekemän kuntalaisaloitteen numero 2786 (Tikkurilaan maauimala vuoteen 2020 mennessä) lukeneet ja allekirjoittaneet äänioikeutetut vantaalaiset osallistujat vaadimme, että Vantaan kaupunginvaltuusto käsittelee tämän kuntalaisaloitteen ja tekee siitä ko. aloitteen mukaisen myönteisen päätöksen.

Allekirjoituksella vahvistan olevani vantaalainen äänioikeutettu.

ALLEKIRJOITUS JA NIMENSELVENNYS	KOKO OSOITE	SYNT.PVÄ (EI LOPPUOSA)
Riitta Pätjas RIITTA PATJAS	[redacted]	
KARI SUOMINEN		
MIRKA MÄKELÄ		
SARA FORSHAN		
Ville Tervo		
EILA KOIVISTO		
EIJA KOTKAVUORI		
Pirkko Gustafsson		

Me tämän Juha Järän tekemän kuntalaisaloitteen numero 2786 (Tikkurilaan maauimala vuoteen 2020 mennessä) lukeneet ja allekirjoittaneet äänioikeutetut vantaalaiset osallistujat vaadimme, että Vantaan kaupunginvaltuusto käsittelee tämän kuntalaisaloitteen ja tekee siitä ko. aloitteen mukaisen myönteisen päätöksen.

Allekirjoituksella vahvistan olevani vantaalainen äänioikeutettu.

ALLEKIRJOITUS JA NIMENSELVENNYS	KOKO OSOITE	SYNT.PVÄ (ELI OPPIJOSA)
Noora Neramo	[redacted]	
Salla Skytten		
KARI KALLIO		
Jarmo Naponen		
Maria Muinonen		
Petri Mäkinen		
Teuvo Raatikka		

Me tämän Juha Järän tekemän kuntalaisaloitteen numero 2786 (Tikkurilaan maauimala vuoteen 2020 mennessä) lukeneet ja allekirjoittaneet äänioikeutetut vantaalaiset osallistujat vaadimme, että Vantaan kaupunginvaltuusto käsittelee tämän kuntalaisaloitteen ja tekee siitä ko. aloitteen mukaisen myönteisen päätöksen.

Allekirjoituksella vahvistan olevani vantaalainen äänioikeutettu.

ALLEKIRJOITUS JA NIMENSELVENNYS	KOKO OSOITE	SYNT.PVÄ (ELI LOPPUOSA)
HANNU OJALA	[redacted]	
Sari Itkonen		
TANJA KOICKALAINEN		
TIMO VÄÄTÄINEN		
SIRPA TIIRIKAINEN		
MIKO SALO		
Jorma Knapp		
SONJA KOUKKULUOMA		

Me tämän Juha Järän tekemän kuntalaisaloitteen numero 2786 (Tikkurilaan maauimala vuoteen 2020 mennessä) lukeneet ja allekirjoittaneet äänioikeutetut vantaalaiset osallistujat vaadimme, että Vantaan kaupunginvaltuusto käsittelee tämän kuntalaisaloitteen ja tekee siitä ko. aloitteen mukaisen myönteisen päätöksen.

Allekirjoituksella vahvistan olevani vantaalainen äänioikeutettu.

ALLEKIRJOITUS JA NIMENSELVENNYS	KOKO OSOITE	SYNT.PVÄ (ELI OPPIJOSA)
[redacted]		

Me tämän Juha Järän tekemän kuntalaisaloitteen numero 2786 (Tikkurilaan maauimala vuoteen 2020 mennessä) lukeneet ja allekirjoittaneet äänioikeutetut vantaalaiset osallistujat vaadimme, että Vantaan kaupunginvaltuusto käsittelee tämän kuntalaisaloitteen ja tekee siitä ko. aloitteen mukaisen myönteisen päätöksen.

Allekirjoituksella vahvistan olevani vantaalainen äänioikeutettu.

ALLEKIRJOITUS JA NIMENSELVENNYS	KOKO OSOITE	SYNT.PVÄ (EI LOPPUOSA)
Ville Selenius	[redacted]	
Pia Ahvenainen		
LARS TAHVELA		
Jonna Piipponen		
Anni Korhonen		
Joni Niemivaara		
Janet Palm		

Me tämän Juha Järän tekemän kuntalaisaloitteen numero 2786 (Tikkurilaan maauimala vuoteen 2020 mennessä) lukeneet ja allekirjoittaneet äänioikeutetut vantaalaiset osallistujat vaadimme, että Vantaan kaupunginvaltuusto käsittelee tämän kuntalaisaloitteen ja tekee siitä ko. aloitteen mukaisen myönteisen päätöksen.

Allekirjoituksella vahvistan olevani vantaalainen äänioikeutettu.

ALLEKIRJOITUS JA NIMENSELVENNYS	KOKO OSOITE	SYNT PVÄ (ELLOPPUOSA)
Aila Raekoski	[redacted]	
Aila Raekoski		
Markku Raekoski		
Markku Raekoski		
Noora Raekoski		
[illegible]		
MARTTI TALLBERG		
Martti Tallberg		
[illegible]		
JUTTA VIRDI		
Olga Stepanova		
[illegible]		
Janne Koskelin		
[illegible]		
Hanna Julin		
[illegible]		

Me tämän Juha Järän tekemän kuntalaisaloitteen numero 2786 (Tikkurilaan maauimala vuoteen 2020 mennessä) lukeneet ja allekirjoittaneet äänioikeutetut vantaalaiset osallistujat vaadimme, että Vantaan kaupunginvaltuusto käsittelee tämän kuntalaisaloitteen ja tekee siitä ko. aloitteen mukaisen myönteisen päätöksen.

Allekirjoituksella vahvistan olevani vantaalainen äänioikeutettu.

ALLEKIRJOITUS JA NIMENSELVENNYS	KOKO OSOITE	SYNT.PVÄ (EI LOPPUOSA)
Anne Kantola Anne Kantola	[redacted]	
Olga Fedorova		
Ulpu Paavola U P		
Sari Tuovinen SARI TUOVINEN		
SAILA MOILKU S Moilku		
Marja Holopainen Holopainen MARJA		
Lindholm Paula Paula Lindholm		
Ritva Salminen RITVA SALMINEN		

Me tämän Juha Järän tekemän kuntalaisaloitteen numero 2786 (Tikkurilaan maauimala vuoteen 2020 mennessä) lukeneet ja allekirjoittaneet äänioikeutetut vantaalaiset osallistujat vaadimme, että Vantaan kaupunginvaltuusto käsittelee tämän kuntalaisaloitteen ja tekee siitä ko. aloitteen mukaisen myönteisen päätöksen.

Allekirjoituksella vahvistan olevani vantaalainen äänioikeutettu.

ALLEKIRJOITUS JA NIMENSELVENNYS	KOKO OSOITE	SYNT.PVÄ (ELI OPPUOSA)
Sami Kanninen	[redacted]	
Emma Salokoski		
KATJA LUOMA		
Sari Toivola		
Nelli Rautiainen		
Anu Luhtala		
ANNE RANNI		
Aino Valve		

Me tämän Juha Järän tekemän kuntalaisaloitteen numero 2786 (Tikkurilaan maauimala vuoteen 2020 mennessä) lukeneet ja allekirjoittaneet äänioikeutetut vantaalaiset osallistujat vaadimme, että Vantaan kaupunginvaltuusto käsittelee tämän kuntalaisaloitteen ja tekee siitä ko. aloitteen mukaisen myönteisen päätöksen.

Allekirjoituksella vahvistan olevani vantaalainen äänioikeutettu.

ALLEKIRJOITUS JA NIMENSELVENNYS	KOKO OSOITE	SYNT PVÄ (ELLOPPUOSA)
Margo Kauppinen	[redacted]	
MINNA TANNINEN		
PASI HANNÄJÄNEN		
Venla Korkiakoski		
KAARINA KASALA		
Oskari Kolehmainen		
Olli Mutka		
Veikko Kivela		

Me tämän Juha Järän tekemän kuntalaisaloitteen numero 2786 (Tikkurilaan maauimala vuoteen 2020 mennessä) lukeneet ja allekirjoittaneet äänioikeutetut vantaalaiset osallistujat vaadimme, että Vantaan kaupunginvaltuusto käsittelee tämän kuntalaisaloitteen ja tekee siitä ko. aloitteen mukaisen myönteisen päätöksen.

Allekirjoituksella vahvistan olevani vantaalainen äänioikeutettu.

ALLEKIRJOITUS JA NIMENSELVENNYS	KOKO OSOITE	SYNT.PVÄ (ELI OPPIJOSA)
Anna Mechetenich Anna Mechetenich	[redacted]	
Mira Järä Mira Järä		
Katja Rantanen KATJA RANTANEN		
Tiia Norss Tiia Norss		
Iv-Vincent Totzen Iv-Vincent Totzen		
Hilkka Linderborg HILKKA LINDERBORG		
Tuula Kokkonen TUULA KOKKONEN		
Saara Hyvärinen SAARA HYVÄRINEN		

Me tämän Juha Järän tekemän kuntalaisaloitteen numero 2786 (Tikkurilaan maauimala vuoteen 2020 mennessä) lukeneet ja allekirjoittaneet äänioikeutetut vantaalaiset osallistujat vaadimme, että Vantaan kaupunginvaltuusto käsittelee tämän kuntalaisaloitteen ja tekee siitä ko. aloitteen mukaisen myönteisen päätöksen.

Allekirjoituksella vahvistan olevani vantaalainen äänioikeutettu.

ALLEKIRJOITUS JA NIMENSELVENNYS	KOKO OSOITE	SYNT.PVÄ (ELI OPPILOSA)
Roman Maglund	[redacted]	
Niittymäki Jodo Niittymäki Jodo		
Tuovinen Seppo Tuovinen		
Mika Räihä Mika Räihä		
Joni Nissinen Joni Nissinen		
Jonna Nissinen Jonna Nissinen		
Elina Blad Elina Blad		
Anja Hallikainen Anja Hallikainen		

Me tämän Juha Järän tekemän kuntalaisaloitteen numero 2786 (Tikkurilaan maauimala vuoteen 2020 mennessä) lukeneet ja allekirjoittaneet äänioikeutetut vantaalaiset osallistujat vaadimme, että Vantaan kaupunginvaltuusto käsittelee tämän kuntalaisaloitteen ja tekee siitä ko. aloitteen mukaisen myönteisen päätöksen.

Allekirjoituksella vahvistan olevani vantaalainen äänioikeutettu.

ALLEKIRJOITUS JA NIMENSELVENNYS	KOKO OSOITE	SYNT.PVÄ (EI LOPPUOSA)
MARI-LIIS LUIK	[redacted]	
HELI JENYTIN		
Kamal palani Jari		
Kaijo Talonpoll		
REIMA OKSMAN		
Luukkanen Markku		
ESA Kotikuna		
Mala Shrestha		

Me tämän kuntalaisaloitteen numero ~~2728~~ 2786 (Tikkurilaan maauimala vuoteen 2020 mennessä) lukeneet ja allekirjoittaneet äänioikeutetut vantaalaiset osallistujat vaadimme, että Vantaan kaupunginvaltuusto käsittelee tämän kuntalaisaloitteen ja tekee siitä ko. aloitteen mukaisen myönteisen päätöksen.

Allekirjoituksella vahvistan olevani vantaalainen äänioikeutettu.

ALLEKIRJOITUS JA NIMENSELVENNYS	KOKO OSOITE	SYNT.PVÄ (EI LOPPUOSA)
EVELIINA AHONEN	[redacted]	
Sanna Vesterinen		
MARKO ELG		
Sanna Pipinen		
AKI HÄNNINEN		
Anna-Riikka Saastamoinen		
Verneri Pulkkinen		
Lassi Liimatainen		

Me tämän Juha Järän tekemän kuntalaisaloitteen numero 2786 (Tikkurilaan maauimala vuoteen 2020 mennessä) lukeneet ja allekirjoittaneet äänioikeutetut vantaalaiset osallistujat vaadimme, että Vantaan kaupunginvaltuusto käsittelee tämän kuntalaisaloitteen ja tekee siitä ko. aloitteen mukaisen myönteisen päätöksen.

Allekirjoituksella vahvistan olevani vantaalainen äänioikeutettu.

ALLEKIRJOITUS JA NIMENSELVENNYS	KOKO OSOITE	SYNTYVÄ (ELI ORPHOSA)
Cecilia Sallinen	[redacted]	
NIKO LAAK		
NIKO LEHTINEN		
Joona Matikainen		
Marjaana Suo		
Rauno Nissinen		
Hannele Hoffrén		
Lan Hoch Tei		

Me tämän Juha Järän tekemän kuntalaisaloitteen numero 2786 (Tikkurilaan maauimala vuoteen 2020 mennessä) lukeneet ja allekirjoittaneet äänioikeutetut vantaalaiset osallistujat vaadimme, että Vantaan kaupunginvaltuusto käsittelee tämän kuntalaisaloitteen ja tekee siitä ko. aloitteen mukaisen myönteisen päätöksen.

Allekirjoituksella vahvistan olevani vantaalainen äänioikeutettu.

ALLEKIRJOITUS JA NIMENSELVENNYS	KOKO OSOITE	SYNT.PVÄ (EI LOPPUOSA)
Niko Kilpeläinen	[redacted]	
TEEMU KUKKOLA		
Ville Halonen		
Jukka-Pekka Harju		
Jasmo Haatanen		
Marjo Mauno		
Oona Karjalainen		
Verneri Myllyaho		

Me tämän Juha Järän tekemän kuntalaisaloitteen numero 2786 (Tikkurilaan maauimala vuoteen 2020 mennessä) lukeneet ja allekirjoittaneet äänioikeutetut vantaalaiset osallistujat vaadimme, että Vantaan kaupunginvaltuusto käsittelee tämän kuntalaisaloitteen ja tekee siitä ko. aloitteen mukaisen myönteisen päätöksen.

Allekirjoituksella vahvistan olevani vantaalainen äänioikeutettu.

ALLEKIRJOITUS JA NIMENSELVENNYS	KOKO OSOITE	SYNT.PVÄ (ELI OPPUOSA)
Susanna Kaisla	[redacted]	
Suphan Saarinen		
Sanna Lehti		
Katriina Kajastila		
Anne Hosio		
Tuija Koskimies		
Mika Niemi		
Minna Kilpinen		

Me tämän Juha Järän tekemän kuntalaisaloitteen numero 2786 (Tikkurilaan maauimala vuoteen 2020 mennessä) lukeneet ja allekirjoittaneet äänioikeutetut vantaalaiset osallistujat vaadimme, että Vantaan kaupunginvaltuusto käsittelee tämän kuntalaisaloitteen ja tekee siitä ko. aloitteen mukaisen myönteisen päätöksen.

Allekirjoituksella vahvistan olevani vantaalainen äänioikeutettu.

ALLEKIRJOITUS JA NIMENSELVENNYS	KOKO OSOITE	SYNT.PVÄ (EI LOPPUOSA)
[illegible]	[redacted]	
JARI RISSANEN		
[illegible] Tuomas Kokkonen		
[illegible]		
Karolina Puurtinen		
Timo Tuominen		
TIMO TUOMINEN		
Terhi Hienonen		
Terhi Hienonen		
[illegible]		
Helminen Jesse		
[illegible] jasmin sandberg		
[illegible]		
OUTI TÖRMÄNEN		

Me tämän Juha Järän tekemän kuntalaisaloitteen numero 2786 (Tikkurilaan maauimala vuoteen 2020 mennessä) lukeneet ja allekirjoittaneet äänioikeutetut vantaalaiset osallistujat vaadimme, että Vantaan kaupunginvaltuusto käsittelee tämän kuntalaisaloitteen ja tekee siitä ko. aloitteen mukaisen myönteisen päätöksen.

Allekirjoituksella vahvistan olevani vantaalainen äänioikeutettu.

ALLEKIRJOITUS JA NIMENSELVENNYS	KOKO OSOITE	SYNT.PVÄ (EI LOPPUOSA)
Aleksi Rainio	[redacted]	
Toni Pirskanen		
Soldan Omar		
Iina Närnisaho		
Juhani Pirskanen		
Aila Turkka		
Nina Högfors		
Arttu Mårtens		

Me tämän Juha Järän tekemän kuntalaisaloitteen numero 2786 (Tikkurilaan maauimala vuoteen 2020 mennessä) lukeneet ja allekirjoittaneet äänioikeutetut vantaalaiset osallistujat vaadimme, että Vantaan kaupunginvaltuusto käsittelee tämän kuntalaisaloitteen ja tekee siitä ko. aloitteen mukaisen myönteisen päätöksen.

Allekirjoituksella vahvistan olevani vantaalainen äänioikeutettu.

ALLEKIRJOITUS JA NIMENSELVENNYS	KOKO OSOITE	SYNT.PVÄ (EI LOPPUOSA)
Heli Råglund	[redacted]	
INKA LAURIN		
SIIRI HERTTUA		3
Suvi Räsänen		
Antti Haikonen		
Timo Murrnen		
Tommi Moilanen		
Matti Annala		

Me tämän kuntalaisaloitteen numero ~~2728~~ 2786 (Tikkurilaan maauimala vuoteen 2020 mennessä) lukeneet ja allekirjoittaneet äänioikeutetut vantaalaiset osallistujat vaadimme, että Vantaan kaupunginvaltuusto käsittelee tämän kuntalaisaloitteen ja tekee siitä ko. aloitteen mukaisen myönteisen päätöksen.

Allekirjoituksella vahvistan olevani vantaalainen äänioikeutettu.

ALLEKIRJOITUS JA NIMENSELVENNYS	KOKO OSOITE	SYNT.PVÄ (EI LOPPUOSA)
[illegible] Vanne Pess[illegible]	[redacted]	
[illegible]		
ID KAJ		
[illegible]		
Kimmo Karhumäki		
[illegible] Mina Pyukóna		
[illegible]		
Mikael Schiewek		
M. Kael Schiewek		
[illegible] Shellman		
[illegible]		
[illegible] Sama Ku[illegible]		
Henri Kurki		
[illegible]		
NINA PÖLÄNEN		

Me tämän kuntalaisaloitteen numero ~~2728~~ 2786 (Tikkurilaan maauimala vuoteen 2020 mennessä) lukeneet ja allekirjoittaneet äänioikeutetut vantaalaiset osallistujat vaadimme, että Vantaan kaupunginvaltuusto käsittelee tämän kuntalaisaloitteen ja tekee siitä ko. aloitteen mukaisen myönteisen päätöksen.

Allekirjoituksella vahvistan olevani vantaalainen äänioikeutettu.

ALLEKIRJOITUS JA NIMENSELVENNYS	KOKO OSOITE	SYNT PVÄ (EI LOPPUOSA)
NINA AUTIO	[redacted]	
KARI AUTIO		
Jessica Ristimäki		
Lassa Lauvila		
SAMI MÄNNINEN		
Sari orjatsalo		
Mika Puljujärvi		
Sami T Sami T		
Mikko Luokkanen		

Me tämän kuntalaisaloitteen numero ~~2728~~ 2786 (Tikkurilaan maauimala vuoteen 2020 mennessä) lukeneet ja allekirjoittaneet äänioikeutetut vantaalaiset osallistujat vaadimme, että Vantaan kaupunginvaltuusto käsittelee tämän kuntalaisaloitteen ja tekee siitä ko. aloitteen mukaisen myönteisen päätöksen.

Allekirjoituksella vahvistan olevani vantaalainen äänioikeutettu.

ALLEKIRJOITUS JA NIMENSELVENNYS	KOKO OSOITE	SYNT.PVÄ (EI LOPPUOSA)
PASI NUPPONEN	[redacted]	
Johanna Niemi		
Samuli Lehmes		
Marko Haatanen		
Konste Drobiazko		
Jasmin Hagert		
Annika Nygård		
Emmi Eerola		
Nina Nygård		

2786

Me tämän kuntalaisaloitteen numero ~~2728~~ (Tikkurilaan maauimala vuoteen 2020 mennessä) lukeneet ja allekirjoittaneet äänioikeutetut vantaalaiset osallistujat vaadimme, että Vantaan kaupunginvaltuusto käsittelee tämän kuntalaisaloitteen ja tekee siitä ko. aloitteen mukaisen myönteisen päätöksen.

Allekirjoituksella vahvistan olevani vantaalainen äänioikeutettu.

ALLEKIRJOITUS JA NIMENSELVENNYS	KOKO OSOITE	SYNT.PVÄ (EI LOPPUOSA)
Annika Krook	[redacted]	
Tony Hakomäki		
Santeri Parpola		
Jaana Leskinen		
Sara Nurminen		
Emma Järvinen		
Samuli Muurinen		
Rosa Martenson		

2786

Me tämän kuntalaisaloitteen numero ~~2728~~ (Tikkurilaan maauimala vuoteen 2020 mennessä) lukeneet ja allekirjoittaneet äänioikeutetut vantaalaiset osallistujat vaadimme, että Vantaan kaupunginvaltuusto käsittelee tämän kuntalaisaloitteen ja tekee siitä ko. aloitteen mukaisen myönteisen päätöksen.

Allekirjoituksella vahvistan olevani vantaalainen äänioikeutettu.

ALLEKIRJOITUS JA NIMENSELVENNYS	KOKO OSOITE	SYNT.PVÄ (EI LOPPUOSA)
Suvi Luostarinen	[redacted]	
JANI KYLMÄLUOMA		
Heli Nikiforow		
Pinja Kupari		
Jesse Korhonen		
MIIA PATOKOSKI		
MARKUS HAGMAN		
Pyry Rautajoki		

2756

Me tämän kuntalaisaloitteen numero ~~2778~~ (Tikkurilaan maauimala vuoteen 2020 mennessä) lukeneet ja allekirjoittaneet äänioikeutetut vantaalaiset osallistujat vaadimme, että Vantaan kaupunginvaltuusto käsittelee tämän kuntalaisaloitteen ja tekee siitä ko. aloitteen mukaisen myönteisen päätöksen.

Allekirjoituksella vahvistan olevani vantaalainen äänioikeutettu.

ALLEKIRJOITUS JA NIMENSELVENNYS	KOKO OSOITE	SYNT.PVÄ (EI LOPPUOSA)
A. Pajunen ANNUKKA PAJUNEN	[redacted]	
OSSI ISOTALO		
ELINA SUTINEN		
Samuli Palonen		
MIKA NIIKKO		
Niko Sormunainen		
Joonas Kiviniemi		
Majaharju Silja Majaharju Silja		

2786

Me tämän kuntalaisaloitteen numero ~~2728~~ (Tikkurilaan maauimala vuoteen 2020 mennessä) lukeneet ja allekirjoittaneet äänioikeutetut vantaalaiset osallistujat vaadimme, että Vantaan kaupunginvaltuusto käsittelee tämän kuntalaisaloitteen ja tekee siitä ko. aloitteen mukaisen myönteisen päätöksen.

Allekirjoituksella vahvistan olevani vantaalainen äänioikeutettu.

ALLEKIRJOITUS JA NIMENSELVENNYS	KOKO OSOITE	SYNT.PVÄ (EI LOPPUOSA)
Markku Metsävuori	[redacted]	
Taina Metsävuori TAINA METSÄVUORI		
Runo Väärämäki		
Eeva Tenhola		
Pirjo Mykkänen PIRJO MYKKÄNEN		
Linda Holopainen		
Reetta Tokola/REETTA TOKOLA		
Matti Tokola/MATTI TOKOLA		
Sini Rämö		

Me tämän kuntalaisaloitteen numero ~~2728~~ 2786 (Tikkurilaan maauimala vuoteen 2020 mennessä) lukeneet ja allekirjoittaneet äänioikeutetut vantaalaiset osallistujat vaadimme, että Vantaan kaupunginvaltuusto käsittelee tämän kuntalaisaloitteen ja tekee siitä ko. aloitteen mukaisen myönteisen päätöksen.

Allekirjoituksella vahvistan olevani vantaalainen äänioikeutettu.

ALLEKIRJOITUS JA NIMENSELVENNYS	KOKO OSOITE	SYNT PVÄ (ELLOPPUOSA)
Maria Eklin	[redacted]	
Leo Zaitsev		
Filenko Vladyslav		
Sonja Holopainen		
SIRKKU VISKARI		
Antti Viskari		
Mikko Tolvanen		
Ira Kosonen		

2786

Me tämän kuntalaisaloitteen numero ~~2728~~ (Tikkurilaan maauimala vuoteen 2020 mennessä) lukeneet ja allekirjoittaneet äänioikeutetut vantaalaiset osallistujat vaadimme, että Vantaan kaupunginvaltuusto käsittelee tämän kuntalaisaloitteen ja tekee siitä ko. aloitteen mukaisen myönteisen päätöksen.

Allekirjoituksella vahvistan olevani vantaalainen äänioikeutettu.

ALLEKIRJOITUS JA NIMENSELVENNYS	KOKO OSOITE	SYNT.PVÄ (EI LOPPUOSA)
Taina Lehtosaari TAINA LEHTOSAARI	[redacted]	
ANTTI KAIRUS		
Sari Huittari SARI HUITTARI		
HANNA-NEOVIUS		
MARKO MIETTINEN		
Jesper Heikkinen		
Valdete Shabani		
Jutta Huovinen Jutta Huovinen		

2786

Me tämän kuntalaisaloitteen numero ~~2728~~ (Tikkurilaan maauimala vuoteen 2020 mennessä) lukeneet ja allekirjoittaneet äänioikeutetut vantaalaiset osallistujat vaadimme, että Vantaan kaupunginvaltuusto käsittelee tämän kuntalaisaloitteen ja tekee siitä ko. aloitteen mukaisen myönteisen päätöksen.

Allekirjoituksella vahvistan olevani vantaalainen äänioikeutettu.

ALLEKIRJOITUS JA NIMENSELVENNYS	KOKO OSOITE	SYNT.PVÄ (ELI OPPIJOSA)
TONI VENÄLÄINEN	[redacted]	
Marko Alander		
Elma Kukkonen Elma Kukkonen		
KAI LAAKSO		
Juha Sikkinen		
OLLI SAARI		
Ati Rämark		
Pekka Vesalainen		

2786

Me tämän kuntalaisaloitteen numero ~~2728~~ (Tikkurilaan maauimala vuoteen 2020 mennessä) lukeneet ja allekirjoittaneet äänioikeutetut vantaalaiset osallistujat vaadimme, että Vantaan kaupunginvaltuusto käsittelee tämän kuntalaisaloitteen ja tekee siitä ko. aloitteen mukaisen myönteisen päätöksen.

Allekirjoituksella vahvistan olevani vantaalainen äänioikeutettu.

ALLEKIRJOITUS JA NIMENSELVENNYS	KOKO OSOITE	SYNT.PVÄ (EI LOPPUOSA)
Heikki Väisänen Heikki Väisänen	[redacted]	25
Tuomas Rissanen Tuomas Rissanen		
Sinikka Väänänen Sinikka Väänänen		
Sinikka Elovaara Sinikka Elovaara		
Sonja Jokinen Sonja Jokinen		
[illegible]		
Anna Glader ANNA GLADER		
Mari Sotter Mari Sotter		

2786

Me tämän kuntalaisaloitteen numero ~~2723~~ (Tikkurilaan maauimala vuoteen 2020 mennessä) lukeneet ja allekirjoittaneet äänioikeutetut vantaalaiset osallistujat vaadimme, että Vantaan kaupunginvaltuusto käsittelee tämän kuntalaisaloitteen ja tekee siitä ko. aloitteen mukaisen myönteisen päätöksen.

Allekirjoituksella vahvistan olevani vantaalainen äänioikeutettu.

ALLEKIRJOITUS JA NIMENSELVENNYS	KOKO OSOITE	SYNT.PVÄ (EI LOPPUOSA)
Anniina Kortelainen	[redacted]	
Sirpa Sierkinen		
Lotta-Reeta Virsunen		
Juha Muukkonen		
Pertti Halonen		
Päivi Mustonen		
Krista Ettelämäki		
Liisa Veppäläinen		

2786

Me tämän kuntalaisaloitteen numero ~~2728~~ (Tikkurilaan maauimala vuoteen 2020 mennessä) lukeneet ja allekirjoittaneet äänioikeutetut vantaalaiset osallistujat vaadimme, että Vantaan kaupunginvaltuusto käsittelee tämän kuntalaisaloitteen ja tekee siitä ko. aloitteen mukaisen myönteisen päätöksen.

Allekirjoituksella vahvistan olevani vantaalainen äänioikeutettu.

ALLEKIRJOITUS JA NIMENSELVENNYS	KOKO OSOITE	SYNT.PVÄ (ELI OPPILOSA)
Mirva Palmulehto	[redacted]	
Heli Rainos		
IRMELI HUHTAM		
Ardian Ryka		
Patricia Löfgren		
Epah Fabian		
Sirpa Laajas		

2786

Me tämän kuntalaisaloitteen numero 2786 (Tikkurilaan maauimala vuoteen 2020 mennessä) lukeneet ja allekirjoittaneet äänioikeutetut vantaalaiset osallistujat vaadimme, että Vantaan kaupunginvaltuusto käsittelee tämän kuntalaisaloitteen ja tekee siitä ko. aloitteen mukaisen myönteisen päätöksen.

Allekirjoituksella vahvistan olevani vantaalainen äänioikeutettu.

ALLEKIRJOITUS JA NIMENSELVENNYS	KOKO OSOITE	SYNT.PVÄ (EI LOPPUOSA)
LAURI POIKOLAINEN	[redacted]	
Juha Tuominen		
Saima Paloranta		
MANU SOLANEN		
Janne Hytti		
Keijo Jalosuo		
Esko Lampela		
Laura-Kaisa Lampela		
LAURA-KAISA LAMPELA		

2786

Me tämän kuntalaisaloitteen numero ~~2788~~ (Tikkurilaan maauimala vuoteen 2020 mennessä) lukeneet ja allekirjoittaneet äänioikeutetut vantaalaiset osallistujat vaadimme, että Vantaan kaupunginvaltuusto käsittelee tämän kuntalaisaloitteen ja tekee siitä ko. aloitteen mukaisen myönteisen päätöksen.

Allekirjoituksella vahvistan olevani vantaalainen äänioikeutettu.

ALLEKIRJOITUS JA NIMENSELVENNYS	KOKO OSOITE	SYNT.PVÄ (EI LOPPUOSA)
ANNA-SYLVIA TIRRONIEMI	[redacted]	
KIRSI TUUNAINEN		
Karhunen Veikko		
Anneli Lipsanen		
Johanna Huovinen		
SEILA MERIHOO		
JANI HOLMSTRÖM		
LAURI LAHTINEN		

Me tämän Juha Järän tekemän kuntalaisaloitteen numero 2786 (Tikkurilaan maauimala vuoteen 2020 mennessä) lukeneet ja allekirjoittaneet äänioikeutetut vantaalaiset osallistujat vaadimme, että Vantaan kaupunginvaltuusto käsittelee tämän kuntalaisaloitteen ja tekee siitä ko. aloitteen mukaisen myönteisen päätöksen.

Allekirjoituksella vahvistan olevani vantaalainen äänioikeutettu.

ALLEKIRJOITUS JA NIMENSELVENNYS	KOKO OSOITE	SYNT.PVÄ (ELI OPPILOSA)
TONY METSÄNTA	[redacted]	
Henri Karkinen		
Aino Mäntyranta		
Sanna Koskinen		
SALLA VARKOI		
MIA HUHPUNEN		
Seija Hyvärinen		
Riku Mäki		

Me tämän kuntalaisaloitteen numero ~~2728~~ 2786 (Tikkurilaan maauimala vuoteen 2020 mennessä) lukeneet ja allekirjoittaneet äänioikeutetut vantaalaiset osallistujat vaadimme, että Vantaan kaupunginvaltuusto käsittelee tämän kuntalaisaloitteen ja tekee siitä ko. aloitteen mukaisen myönteisen päätöksen.

Allekirjoituksella vahvistan olevani vantaalainen äänioikeutettu.

ALLEKIRJOITUS JA NIMENSELVENNYS	KOKO OSOITE	SYNT.PVÄ (EI LOPPUOSA)
[illegible]	[redacted]	
ARTE KOUMIN		
[illegible]		
Teijo Virtanen		
[illegible]		
ALLA HONKASELKÄ		
[illegible]		
Helena Silvennoinen		
[illegible]		
Marja Oksanen		
[illegible]		
Anna-Liisa Ahonen		
[illegible]		
Tertto Myllylä		
Pia Myllylä		
[illegible]		

Me tämän kuntalaisaloitteen numero ~~2728~~ 2786 (Tikkurilaan maauimala vuoteen 2020 mennessä) lukeneet ja allekirjoittaneet äänioikeutetut vantaalaiset osallistujat vaadimme, että Vantaan kaupunginvaltuusto käsittelee tämän kuntalaisaloitteen ja tekee siitä ko. aloitteen mukaisen myönteisen päätöksen.

Allekirjoituksella vahvistan olevani vantaalainen äänioikeutettu.

ALLEKIRJOITUS JA NIMENSELVENNYS	KOKO OSOITE	SYNT.PVÄ (EI LOPPUOSA)
MARTI KETTUNEN	[redacted]	
Nüna Mennander		
PAULA MONONEN		
Jaana Pakarinen		
Camilla - Hirn - Gustafsson		
Petri Gustafsson		
JONNA SAHA		
Aussi Pöyry		

Me tämän Juha Järän tekemän kuntalaisaloitteen numero 2786 (Tikkurilaan maauimala vuoteen 2020 mennessä) lukeneet ja allekirjoittaneet äänioikeutetut vantaalaiset osallistujat vaadimme, että Vantaan kaupunginvaltuusto käsittelee tämän kuntalaisaloitteen ja tekee siitä ko. aloitteen mukaisen myönteisen päätöksen.

Allekirjoituksella vahvistan olevani vantaalainen äänioikeutettu.

ALLEKIRJOITUS JA NIMENSELVENNYS	KOKO OSOITE	SYNT.PVÄ (ELI ORPUOSA)
Katariina Erkkilä	[redacted]	
Jenni Nojonen		
Tapani Vehkaoja		
Ilkka Mäki		
Krista Tammisto		
Outi Lauren		
Anne Pesola		
Raija Mähönen		

Me tämän kuntalaisaloitteen numero ~~2728~~ 2786 (Tikkurilaan maauimala vuoteen 2020 mennessä) lukeneet ja allekirjoittaneet äänioikeutetut vantaalaiset osallistujat vaadimme, että Vantaan kaupunginvaltuusto käsittelee tämän kuntalaisaloitteen ja tekee siitä ko. aloitteen mukaisen myönteisen päätöksen.

Allekirjoituksella vahvistan olevani vantaalainen äänioikeutettu.

ALLEKIRJOITUS JA NIMENSELVENNYS	KOKO OSOITE	SYNT.PVÄ (EI LOPPUOSA)
JOHANNA PALLASVUO	[redacted]	
Riikka Seppänen		
Riikka Kallio		
Riikka Havukaine		
SAMPO PORTINEN		
SAMPO PORTINEN		
JUHA PARJANEN		
JURKI PELTORANTA		
Janne Hirvonen		

Me tämän Juha Järän tekemän kuntalaisaloitteen numero 2786 (Tikkurilaan maauimala vuoteen 2020 mennessä) lukeneet ja allekirjoittaneet äänioikeutetut vantaalaiset osallistujat vaadimme, että Vantaan kaupunginvaltuusto käsittelee tämän kuntalaisaloitteen ja tekee siitä ko. aloitteen mukaisen myönteisen päätöksen.

Allekirjoituksella vahvistan olevani vantaalainen äänioikeutettu.

ALLEKIRJOITUS JA NIMENSELVENNYS	KOKO OSOITE	SYNT. PVM (TAI HETU)
Pekka Hirvonen Pekka Hirvonen	[redacted]	
Jyrki Hakala Jyrki Hakala		
Heidi Wallenius Heidi Wallenius		
Milla Palin Milla Palin		
Brita Långström Brita Långström		
Jaana Leppänen JAANA LEPPÄNEN		
Ilona Lindfors ILONA LINDFORS		
Emma Kemi EMMA KEMI		

2786

Me tämän kuntalaisaloitteen numero ~~2728~~ (Tikkurilaan maauimala vuoteen 2020 mennessä) lukeneet ja allekirjoittaneet äänioikeutetut vantaalaiset osallistujat vaadimme, että Vantaan kaupunginvaltuusto käsittelee tämän kuntalaisaloitteen ja tekee siitä ko. aloitteen mukaisen myönteisen päätöksen.

Allekirjoituksella vahvistan olevani vantaalainen äänioikeutettu.

ALLEKIRJOITUS JA NIMENSELVENNYS	KOKO OSOITE	SYNTYVÄ (ELLORUHOSA)
JARKKO MANNINEN	[redacted]	
KATRI MANNINEN		
Sussi Salmine		
PIRJO HEROLA		
Timo Ruohomaa		
TARJA KAIKKONEN		
REINE ELÖJÄRVI		

Me tämän kuntalaisaloitteen numero ~~2728~~ 2786 (Tikkurilaan maauimala vuoteen 2020 mennessä) lukeneet ja allekirjoittaneet äänioikeutetut vantaalaiset osallistujat vaadimme, että Vantaan kaupunginvaltuusto käsittelee tämän kuntalaisaloitteen ja tekee siitä ko. aloitteen mukaisen myönteisen päätöksen.

Allekirjoituksella vahvistan olevani vantaalainen äänioikeutettu.

ALLEKIRJOITUS JA NIMENSELVENNYS	KOKO OSOITE	SYNT.PVÄ (EI LOPPUOSA)
[illegible] Mervi Harju	[redacted]	
Riitta Liisa Mantere RIITTA-LIISA MANTERE		
[illegible] MARKO HAUMA		
MARIA RIITTA TENTAARA		
[illegible]		
[illegible] SARI [illegible]		
[illegible] SIRPA KOHTANEN		
[illegible] Päivi Ruohomaa		
Ritva Simpanen Ritva Simpanen		

Me tämän kuntalaisaloitteen numero ~~2728~~ 2786 (Tikkurilaan maauimala vuoteen 2020 mennessä) lukeneet ja allekirjoittaneet äänioikeutetut vantaalaiset osallistujat vaadimme, että Vantaan kaupunginvaltuusto käsittelee tämän kuntalaisaloitteen ja tekee siitä ko. aloitteen mukaisen myönteisen päätöksen.

Allekirjoituksella vahvistan olevani vantaalainen äänioikeutettu.

ALLEKIRJOITUS JA NIMENSELVENNYS	KOKO OSOITE	SYNT.PVÄ (EI LOPPUOSA)
Leena Kähkönen LEENA KÄHKÖNEN	[redacted]	
Kolehmainen Ville Kö Vä		
Outi Lindberg Outi Lindberg		
Jenna Näppi Jenna Näppi		
TIIA WIMULAHTI [illegible]		
Mika Laine [illegible]		
Henri Lattunen Henri Lattunen		
[illegible] Hannu Hietalahti		

Me tämän Juha Järän tekemän kuntalaisaloitteen numero 2786 (Tikkurilaan maauimala vuoteen 2020 mennessä) lukeneet ja allekirjoittaneet äänioikeutetut vantaalaiset osallistujat vaadimme, että Vantaan kaupunginvaltuusto käsittelee tämän kuntalaisaloitteen ja tekee siitä ko. aloitteen mukaisen myönteisen päätöksen.

Allekirjoituksella vahvistan olevani vantaalainen äänioikeutettu.

ALLEKIRJOITUS JA NIMENSELVENNYS	KOKO OSOITE	SYNT PVÄ (ELLOPPUOSA)
Marika Siponen	[redacted]	
RITVA KOIVISTO		
OLLI KOIVISTO		
Mena Leppänen		
MIKA KOSKENA		
Marita Kemppainen		
TOM VÄRVINEN		
Nina Sprechel		
Noora Pentti		

Me tämän Juha Järän tekemän kuntalaisaloitteen numero 2786 (Tikkurilaan maauimala vuoteen 2020 mennessä) lukeneet ja allekirjoittaneet äänioikeutetut vantaalaiset osallistujat vaadimme, että Vantaan kaupunginvaltuusto käsittelee tämän kuntalaisaloitteen ja tekee siitä ko. aloitteen mukaisen myönteisen päätöksen.

Allekirjoituksella vahvistan olevani vantaalainen äänioikeutettu.

ALLEKIRJOITUS JA NIMENSELVENNYS	KOKO OSOITE	SYNT.PVÄ (ELI OPPUOSA)
Mikko Pentti	[redacted]	
Sami Nurmi		
Erik Friilund		
Johanna Kupila		
Ira Ruonakoski		
Vesa Laakso		
Milka Mononen		
Tarja Soininen		

Me tämän Juha Järän tekemän kuntalaisaloitteen numero 2786 (Tikkurilaan maauimala vuoteen 2020 mennessä) lukeneet ja allekirjoittaneet äänioikeutetut vantaalaiset osallistujat vaadimme, että Vantaan kaupunginvaltuusto käsittelee tämän kuntalaisaloitteen ja tekee siitä ko. aloitteen mukaisen myönteisen päätöksen.

Allekirjoituksella vahvistan olevani vantaalainen äänioikeutettu.

ALLEKIRJOITUS JA NIMENSELVENNYS	KOKO OSOITE	SYNT.PVÄ (EI LOPPUOSA)
Henna Tuomola	[redacted]	
MERVI SUOKAS		
SATU HUATAMA		
Liisa Hiltula		
TEUVI RUIHEVAAN		
Riina Juhkam		
TIMO SIVUNEN		
HILKKA DAVRAN		

Me tämän Juha Järän tekemän kuntalaisaloitteen numero 2786 (Tikkurilaan maauimala vuoteen 2020 mennessä) lukeneet ja allekirjoittaneet äänioikeutetut vantaalaiset osallistujat vaadimme, että Vantaan kaupunginvaltuusto käsittelee tämän kuntalaisaloitteen ja tekee siitä ko. aloitteen mukaisen myönteisen päätöksen.

Allekirjoituksella vahvistan olevani vantaalainen äänioikeutettu.

ALLEKIRJOITUS JA NIMENSELVENNYS	KOKO OSOITE	SYNT PVÄ (ELLOPPUOSA)
[illegible]	[redacted]	
[illegible] PUSR		
Eila Kaarmila		
EILA KAARMILA		
[illegible]		
Konsta Karaskuru		
[illegible]		
OTTO Pärssinen		
[illegible]		
HENRI KEMPPAINEN		
MAYA KOHONEN		
MAYA KOHONEN		
Jami Miettinen		
[illegible]		
Pinja Suonpää		

Me tämän Juha Järän tekemän kuntalaisaloitteen numero 2786 (Tikkurilaan maauimala vuoteen 2020 mennessä) lukeneet ja allekirjoittaneet äänioikeutetut vantaalaiset osallistujat vaadimme, että Vantaan kaupunginvaltuusto käsittelee tämän kuntalaisaloitteen ja tekee siitä ko. aloitteen mukaisen myönteisen päätöksen.

Allekirjoituksella vahvistan olevani vantaalainen äänioikeutettu.

ALLEKIRJOITUS JA NIMENSELVENNYS	KOKO OSOITE	SYNT.PVÄ (ELLOPPUOSA)
[illegible]	[redacted]	
HELINÄ MUNUKKA		
[illegible]		
Miiko Jalo		
Paula Suonpää		
[illegible]		
Minna [illegible]		
MINNA HUOKU		
[illegible]		
[illegible] Mika Sihvola		
Kaisa Osolanus		
KAISA OSOLANUS		
Kenneth Osolanus		
KENNETH OSOLANUS		
[illegible]		
MIKA NAUSSÄNEN		

Me tämän Juha Järän tekemän kuntalaisaloitteen numero 2786 (Tikkurilaan maauimala vuoteen 2020 mennessä) lukeneet ja allekirjoittaneet äänioikeutetut vantaalaiset osallistujat vaadimme, että Vantaan kaupunginvaltuusto käsittelee tämän kuntalaisaloitteen ja tekee siitä ko. aloitteen mukaisen myönteisen päätöksen.

Allekirjoituksella vahvistan olevani vantaalainen äänioikeutettu.

ALLEKIRJOITUS JA NIMENSELVENNYS	KOKO OSOITE	SYNT PVÄ (ELLOPPUOSA)
[illegible]	[redacted]	
Max Takke		
Eerika Muske ~~Maxmillian Takke~~		
Niki Mårtens		
Pekka Härmälä		
[illegible]		
Henry Thusberg		
Henry Thusberg		
Jessica Kneosmanen		
[illegible]		
Mitja Lepistö		
[illegible]		
[illegible]		
~~Jouko Lukko~~ JOUKO ARI HULLEGUU		
Juana Rainikko		

Me tämän kuntalaisaloitteen numero 2728 (Tikkurilaan maauimala vuoteen 2020 mennessä) lukeneet ja allekirjoittaneet äänioikeutetut vantaalaiset osallistujat vaadimme, että Vantaan kaupunginvaltuusto käsittelee tämän kuntalaisaloitteen ja tekee siitä ko. aloitteen mukaisen myönteisen päätöksen.

Allekirjoituksella vahvistan olevani vantaalainen äänioikeutettu.

ALLEKIRJOITUS JA NIMENSELVENNYS

Milla Maavesi

Milla Maavesi

KATI SAARINEN

ERKKA NIEMI

Sari Ranta-Pantti

Matti Ikonen

KIRSTI ENBERG

Virpi Kirvesmäki

PASI KUVALA

[redacted]

Me tämän kuntalaisaloitteen numero 2728 (Tikkurilaan maauimala vuoteen 2020 mennessä) lukeneet ja allekirjoittaneet äänioikeutetut vantaalaiset osallistujat vaadimme, että Vantaan kaupunginvaltuusto käsittelee tämän kuntalaisaloitteen ja tekee siitä ko. aloitteen mukaisen myönteisen päätöksen.

Allekirjoituksella vahvistan olevani vantaalainen äänioikeutettu.

ALLEKIRJOITUS JA NIMENSELVENNYS	KOKO OSOITE	SYNT.PVÄ (EI LOPPUOSA)
Sari Tanninen	[redacted]	
JUHA RAUTIO		
Ilpo Orasola		
KERTTU PITKÄLÄ		
Tuula Wallenius		
Christian Välkki		
Ceva-Liisa Mustalampi		
Seija Kuusijärvi		

Me tämän kuntalaisaloitteen numero 2728 (Tikkurilaan maauimala vuoteen 2020 mennessä) lukeneet ja allekirjoittaneet äänioikeutetut vantaalaiset osallistujat vaadimme, että Vantaan kaupunginvaltuusto käsittelee tämän kuntalaisaloitteen ja tekee siitä ko. aloitteen mukaisen myönteisen päätöksen.

Allekirjoituksella vahvistan olevani vantaalainen äänioikeutettu.

ALLEKIRJOITUS JA NIMENSELVENNYS	KOKO OSOITE	SYNT.PVÄ (EI LOPPUOSA)
TIMO HANNU	[redacted]	
KATRIINA HASSI		
TUIJA KUTVONEN		
JAANA SIMONEN		
Kirsi Ballantine		
Tuija Lehto		
Laura Palander		
Emmi Vähäsöyrinki		

Me tämän kuntalaisaloitteen numero 2728 (Tikkurilaan maauimala vuoteen 2020 mennessä) lukeneet ja allekirjoittaneet äänioikeutetut vantaalaiset osallistujat vaadimme, että Vantaan kaupunginvaltuusto käsittelee tämän kuntalaisaloitteen ja tekee siitä ko. aloitteen mukaisen myönteisen päätöksen.

Allekirjoituksella vahvistan olevani vantaalainen äänioikeutettu.

ALLEKIRJOITUS JA NIMENSELVENNYS	KOKO OSOITE	SYNT.PVÄ (EI LOPPUOSA)
Tobias Grönborg	[redacted]	
Arto Koralainen		
Riitta Lamula RIITTA LAMULA		
MIKKO ANTTILA		
Sinikka Isaksson SINIKKA ISAKSSON		
Teija Ahva TEIJA AHVA		
Anneli Kumpulainen ANNELI KUMPULAINEN		
Matti Tervo MATTI TERVO		

Me tämän kuntalaisaloitteen numero 2728 (Tikkurilaan maauimala vuoteen 2020 mennessä) lukeneet ja allekirjoittaneet äänioikeutetut vantaalaiset osallistujat vaadimme, että Vantaan kaupunginvaltuusto käsittelee tämän kuntalaisaloitteen ja tekee siitä ko. aloitteen mukaisen myönteisen päätöksen.

Allekirjoituksella vahvistan olevani vantaalainen äänioikeutettu.

ALLEKIRJOITUS JA NIMENSELVENNYS	KOKO OSOITE	SYNT.PVÄ (EI LOPPUOSA)
[redacted]	[redacted]	[redacted]

Me tämän kuntalaisaloitteen numero 2728 (Tikkurilaan maauimala vuoteen 2020 mennessä) lukeneet ja allekirjoittaneet äänioikeutetut vantaalaiset osallistujat vaadimme, että Vantaan kaupunginvaltuusto käsittelee tämän kuntalaisaloitteen ja tekee siitä ko. aloitteen mukaisen myönteisen päätöksen.

Allekirjoituksella vahvistan olevani vantaalainen äänioikeutettu.

ALLEKIRJOITUS JA NIMENSELVENNYS	KOKO OSOITE	SYNT PVÄ (ELLOPPUOSA)
Anne-Mari Järvinen	[redacted]	
Jim Järvinen		
[illegible]		
Miika Äniwä		
[illegible]		
Toni Inberg		
Juha Nissi		
[illegible]		
[illegible]		
Antti Haaja		
[illegible]		
LIISA HOIKKA		
Juha Kovanen		
JUHA KOVANEN		
Pirjo Kovanen		
PIRJO KOVANEN		

Me tämän kuntalaisaloitteen numero 2728 (Tikkurilaan maauimala vuoteen 2020 mennessä) lukeneet ja allekirjoittaneet äänioikeutetut vantaalaiset osallistujat vaadimme, että Vantaan kaupunginvaltuusto käsittelee tämän kuntalaisaloitteen ja tekee siitä ko. aloitteen mukaisen myönteisen päätöksen.

Allekirjoituksella vahvistan olevani vantaalainen äänioikeutettu.

ALLEKIRJOITUS JA NIMENSELVENNYS	KOKO OSOITE	SYNT.PVÄ (EI LOPPUOSA)
Anni Ojanen	[redacted]	
Veli Laine		
PÄIVI JÄRVINEN		
Minna Jaakola		
SOLANNA SALMEA		
Eva Rissanen		
Janne Salo		
Tatu Kallonen		

Me tämän kuntalaisaloitteen numero 2728 (Tikkurilaan maauimala vuoteen 2020 mennessä) lukeneet ja allekirjoittaneet äänioikeutetut vantaalaiset osallistujat vaadimme, että Vantaan kaupunginvaltuusto käsittelee tämän kuntalaisaloitteen ja tekee siitä ko. aloitteen mukaisen myönteisen päätöksen.

Allekirjoituksella vahvistan olevani vantaalainen äänioikeutettu.

ALLEKIRJOITUS JA NIMENSELVENNYS	KOKO OSOITE	SYNT.PVÄ (EI LOPPUOSA)
Robert Nyström	[redacted]	
Jema Färm		
Satu Ankilä		
Ville SÄRÖMAA		
Marja Mielonen		
Heli Dreb		
Milla Nokelainen		
RIINA JÄRVINEN		

Me tämän kuntalaisaloitteen numero 2728 (Tikkurilaan maauimala vuoteen 2020 mennessä) lukeneet ja allekirjoittaneet äänioikeutetut vantaalaiset osallistujat vaadimme, että Vantaan kaupunginvaltuusto käsittelee tämän kuntalaisaloitteen ja tekee siitä ko. aloitteen mukaisen myönteisen päätöksen.

Allekirjoituksella vahvistan olevani vantaalainen äänioikeutettu.

ALLEKIRJOITUS JA NIMENSELVENNYS	KOKO OSOITE	SYNT.PVÄ (ELI OPPUOSA)
Vesa Westerberg Vesa Westerberg	[redacted]	
Nina Nuutinen Nina Nuutinen		
Helga Rasilainen Helga Rasilainen		
Heidi Oittinen Heidi Oittinen		
Mikael Lindgrén Mikael Lindgrén		
Eva Kajasvirta EVA KAJASVIRTA		
Aleksi Ramos Aleksi Ramos		
Anne-Mari Antila ANNE-MARI ANTILA		

Me tämän kuntalaisaloitteen numero 2728 (Tikkurilaan maauimala vuoteen 2020 mennessä) lukeneet ja allekirjoittaneet äänioikeutetut vantaalaiset osallistujat vaadimme, että Vantaan kaupunginvaltuusto käsittelee tämän kuntalaisaloitteen ja tekee siitä ko. aloitteen mukaisen myönteisen päätöksen.

Allekirjoituksella vahvistan olevani vantaalainen äänioikeutettu.

ALLEKIRJOITUS JA NIMENSELVENNYS	KOKO OSOITE	SYNT.PVÄ (EI LOPPUOSA)
Nora Tallqvist	[redacted]	
TARJA HANHISALO		
[illegible]		
[illegible]		
[illegible]		
Pauli van Bagh		
TAUNO ILVONEN		
[illegible]		
Tomi Loimukoski		
RAILI KARPPINEN		
[illegible]		
Else Walliser		

Me tämän kuntalaisaloitteen numero 2728 (Tikkurilaan maauimala vuoteen 2020 mennessä) lukeneet ja allekirjoittaneet äänioikeutetut vantaalaiset osallistujat vaadimme, että Vantaan kaupunginvaltuusto käsittelee tämän kuntalaisaloitteen ja tekee siitä ko. aloitteen mukaisen myönteisen päätöksen.

Allekirjoituksella vahvistan olevani vantaalainen äänioikeutettu.

ALLEKIRJOITUS JA NIMENSELVENNYS	KOKO OSOITE	SYNT.PVÄ (EI LOPPUOSA)
Tuula Erkamo TUULA ERKAMO	[redacted]	
Anttu Osanen		
Mari Makinonen		
Mari Pirttijärvi		
MARI PIIRONEN		
HANNU HAAPOJA		
PETRA KUPIAINEN		
Kalle Pötsi		

Me tämän kuntalaisaloitteen numero 2728 (Tikkurilaan maauimala vuoteen 2020 mennessä) lukeneet ja allekirjoittaneet äänioikeutetut vantaalaiset osallistujat vaadimme, että Vantaan kaupunginvaltuusto käsittelee tämän kuntalaisaloitteen ja tekee siitä ko. aloitteen mukaisen myönteisen päätöksen.

Allekirjoituksella vahvistan olevani vantaalainen äänioikeutettu.

ALLEKIRJOITUS JA NIMENSELVENNYS	KOKO OSOITE	SYNT.PVÄ (EI LOPPUOSA)
Heikki Lindroos	[redacted]	
Ville Ravio		
Marko Valtonen		
Reija Tomma		
Päivi Kivinen		
Kristian Viljanen		
Leo Ahmavaara		
Ari Kettunen		

Me tämän kuntalaisaloitteen numero 2728 (Tikkurilaan maauimala vuoteen 2020 mennessä) lukeneet ja allekirjoittaneet äänioikeutetut vantaalaiset osallistujat vaadimme, että Vantaan kaupunginvaltuusto käsittelee tämän kuntalaisaloitteen ja tekee siitä ko. aloitteen mukaisen myönteisen päätöksen.

Allekirjoituksella vahvistan olevani vantaalainen äänioikeutettu.

ALLEKIRJOITUS JA NIMENSELVENNYS	KOKO OSOITE	SYNT.PVÄ (EI LOPPUOSA)
JANNE KALMARI	[redacted]	
JESSE GEBHARD		
TEEMU HAARANEN		
Elina Enne		
Timi Liukkonen		
HELI TULENMÄKI		
Julia Uusikari		
Julia Uusikari		
HANNELE VARSA		

Me tämän kuntalaisaloitteen numero 2728 (Tikkurilaan maauimala vuoteen 2020 mennessä) lukeneet ja allekirjoittaneet äänioikeutetut vantaalaiset osallistujat vaadimme, että Vantaan kaupunginvaltuusto käsittelee tämän kuntalaisaloitteen ja tekee siitä ko. aloitteen mukaisen myönteisen päätöksen.

Allekirjoituksella vahvistan olevani vantaalainen äänioikeutettu.

ALLEKIRJOITUS JA NIMENSELVENNYS	KOKO OSOITE	SYNT.PVÄ (EI LOPPUOSA)
Anna Lappalainen	[redacted]	
KAIVOSAARI KIRSTI		
MERJA HAVIA		
Kirsi Sirnö		
Johanna Hankomäki		
ANNINA SADEOJA		
NISKALA SAM.-VEIKKO		
Tino Aletalkkari		

Me tämän kuntalaisaloitteen numero 2728 (Tikkurilaan maauimala vuoteen 2020 mennessä) lukeneet ja allekirjoittaneet äänioikeutetut vantaalaiset osallistujat vaadimme, että Vantaan kaupunginvaltuusto käsittelee tämän kuntalaisaloitteen ja tekee siitä ko. aloitteen mukaisen myönteisen päätöksen.

Allekirjoituksella vahvistan olevani vantaalainen äänioikeutettu.

ALLEKIRJOITUS JA NIMENSELVENNYS	KOKO OSOITE	SYNT.PVÄ (EI LOPPUOSA)
Edil Osman	[redacted]	
KATJA HARING		
PÄIVI MATELA		
Marja-Liisa Kivimäki		
Heidi Kollanus		
MIKAEL HAMBERG		
JANNA HAKA		
Marita Seppänen		

Me tämän kuntalaisaloitteen numero 2728 (Tikkurilaan maauimala vuoteen 2020 mennessä) lukeneet ja allekirjoittaneet äänioikeutetut vantaalaiset osallistujat vaadimme, että Vantaan kaupunginvaltuusto käsittelee tämän kuntalaisaloitteen ja tekee siitä ko. aloitteen mukaisen myönteisen päätöksen.

Allekirjoituksella vahvistan olevani vantaalainen äänioikeutettu.

ALLEKIRJOITUS JA NIMENSELVENNYS	KOKO OSOITE	SYNT.PVÄ (EI LOPPUOSA)
TUISA ÅBERG	[redacted]	
Emilia Koivunen		
Sanna Rinnetmäki		
TIA MÄKI		
Sanna Mäki		
Kaarina Crichton		
Jenna Tattari		
Leena Rähteenmäki		

Me tämän kuntalaisaloitteen numero 2728 (Tikkurilaan maauimala vuoteen 2020 mennessä) lukeneet ja allekirjoittaneet äänioikeutetut vantaalaiset osallistujat vaadimme, että Vantaan kaupunginvaltuusto käsittelee tämän kuntalaisaloitteen ja tekee siitä ko. aloitteen mukaisen myönteisen päätöksen.

Allekirjoituksella vahvistan olevani vantaalainen äänioikeutettu.

ALLEKIRJOITUS JA NIMENSELVENNYS	KOKO OSOITE	SYNT.PVÄ (EI LOPPUOSA)
[illegible]	[redacted]	
Anu Hakamaa		
Saija Sehli		
SAIJA SEHLI		
Marja-Liisa Kirimäki		
[illegible]		
Minka Varis		
[illegible]		
[illegible]		
MERJA KÖRKKÖ		
JIL SAARTIKKO		
[illegible]		
[illegible]		
TERHI VILLANEN		
Hannele Kulmala		
HANNELE KULMALA		

Me tämän kuntalaisaloitteen numero 2728 (Tikkurilaan maauimala vuoteen 2020 mennessä) lukeneet ja allekirjoittaneet äänioikeutetut vantaalaiset osallistujat vaadimme, että Vantaan kaupunginvaltuusto käsittelee tämän kuntalaisaloitteen ja tekee siitä ko. aloitteen mukaisen myönteisen päätöksen.

Allekirjoituksella vahvistan olevani vantaalainen äänioikeutettu.

ALLEKIRJOITUS JA NIMENSELVENNYS	KOKO OSOITE	SYNT.PVÄ (EI LOPPUOSA)
Jari Ahola	[redacted]	
Valle Nov		
Valle Novanto		
Ann-Liisa Nyfel		
ANN-LIISA NYLUND		
Anne Rautiainen		
Kati Räsänen		
KIMMO KOSONEN		
Miika Manninen		
MIIKA MANNINEN		
Riikka Lahtinen		
Riikka Lahtinen		

Me tämän kuntalaisaloitteen numero 2728 (Tikkurilaan maauimala vuoteen 2020 mennessä) lukeneet ja allekirjoittaneet äänioikeutetut vantaalaiset osallistujat vaadimme, että Vantaan kaupunginvaltuusto käsittelee tämän kuntalaisaloitteen ja tekee siitä ko. aloitteen mukaisen myönteisen päätöksen.

Allekirjoituksella vahvistan olevani vantaalainen äänioikeutettu.

ALLEKIRJOITUS JA NIMENSELVENNYS	KOKO OSOITE	SYNT.PVÄ (EI LOPPUOSA)
MATHIAS EATTON	[redacted]	
Marko Väntinen		
Trim Kolmkant		
Nella Makkonen		
LAZARIDIS IOANNIS		
Paulina Puomila		
LEENA ESKELINEN		
Kai Laisi		

Me tämän kuntalaisaloitteen numero 2728 (Tikkurilaan maauimala vuoteen 2020 mennessä) lukeneet ja allekirjoittaneet äänioikeutetut vantaalaiset osallistujat vaadimme, että Vantaan kaupunginvaltuusto käsittelee tämän kuntalaisaloitteen ja tekee siitä ko. aloitteen mukaisen myönteisen päätöksen.

Allekirjoituksella vahvistan olevani vantaalainen äänioikeutettu.

ALLEKIRJOITUS JA NIMENSELVENNYS	KOKO OSOITE	SYNT.PVÄ (EI LOPPUOSA)
[illegible]	[redacted]	
Kimmo Halli		
ISMO NYLUND		
[illegible]		
Kaarina Koivisto		
[illegible]		
[illegible]		
KIRSI TALALA		
Jonna Kuosa		
Jonna Kuosa		
MIKKO KUOSA		
[illegible]		
Arja Laurila		
[illegible]		
[illegible]		
Teemu Vonthlainen		

Me tämän kuntalaisaloitteen numero 2728 (Tikkurilaan maauimala vuoteen 2020 mennessä) lukeneet ja allekirjoittaneet äänioikeutetut vantaalaiset osallistujat vaadimme, että Vantaan kaupunginvaltuusto käsittelee tämän kuntalaisaloitteen ja tekee siitä ko. aloitteen mukaisen myönteisen päätöksen.

Allekirjoituksella vahvistan olevani vantaalainen äänioikeutettu.

ALLEKIRJOITUS JA NIMENSELVENNYS	KOKO OSOITE	SYNT.PVÄ (EI LOPPUOSA)
Isabel Palojärvi	[redacted]	
Isabel Palojärvi		
Riikka Himanen		
Eeta Lyntinen		
KIMMO NYKÖNEN		
MARIKA KASPIO-OKSA		
SAMI PUHKAINEN		
Sami Nyberg		
Reetta Salmina		

Me tämän kuntalaisaloitteen numero 2728 (Tikkurilaan maauimala vuoteen 2020 mennessä) lukeneet ja allekirjoittaneet äänioikeutetut vantaalaiset osallistujat vaadimme, että Vantaan kaupunginvaltuusto käsittelee tämän kuntalaisaloitteen ja tekee siitä ko. aloitteen mukaisen myönteisen päätöksen.

Allekirjoituksella vahvistan olevani vantaalainen äänioikeutettu.

ALLEKIRJOITUS JA NIMENSELVENNYS	KOKO OSOITE	SYNT.PVÄ (ELI ORPUOSA)
Pia Rahikainen	[redacted]	
ILKKA MIETTINEN		
Mirjs Koskenniemi		
Reetta Österberg		
Hanna-Mari Vimonen		
HARRI TARVAINEN		
HENNA HEIKKINEN		
Pekka Soijoranta		

Me tämän kuntalaisaloitteen numero 2728 (Tikkurilaan maauimala vuoteen 2020 mennessä) lukeneet ja allekirjoittaneet äänioikeutetut vantaalaiset osallistujat vaadimme, että Vantaan kaupunginvaltuusto käsittelee tämän kuntalaisaloitteen ja tekee siitä ko. aloitteen mukaisen myönteisen päätöksen.

Allekirjoituksella vahvistan olevani vantaalainen äänioikeutettu.

ALLEKIRJOITUS JA NIMENSELVENNYS [redacted]

Yu-L Rintala-Ahl

M-L Rintala - Ahl

Tiina Romppanen

Pasi Romppanen

Mikael Arsakari

KIMMO TAMPPINEN

JUKKA HIRVONEN

Raimo Vesteriner

ANNIKKA AUVINEN

Me tämän kuntalaisaloitteen numero 2728 (Tikkurilaan maauimala vuoteen 2020 mennessä) lukeneet ja allekirjoittaneet äänioikeutetut vantaalaiset osallistujat vaadimme, että Vantaan kaupunginvaltuusto käsittelee tämän kuntalaisaloitteen ja tekee siitä ko. aloitteen mukaisen myönteisen päätöksen.

Allekirjoituksella vahvistan olevani vantaalainen äänioikeutettu.

ALLEKIRJOITUS JA NIMENSELVENNYS	KOKO OSOITE	SYNT.PVÄ (EI LOPPUOSA)
Henrik Renqvist Henrik Renqvist	[redacted]	
Pertto Pasanen		
SALLY HANGASLAMMI		
Hannu Hangslammi		
Isja Harju Isja Harju		
KAJ ENQVIST		
Teemu Pohjonen		
ASTA FATTON		

Me tämän kuntalaisaloitteen numero 2728 (Tikkurilaan maauimala vuoteen 2020 mennessä) lukeneet ja allekirjoittaneet äänioikeutetut vantaalaiset osallistujat vaadimme, että Vantaan kaupunginvaltuusto käsittelee tämän kuntalaisaloitteen ja tekee siitä ko. aloitteen mukaisen myönteisen päätöksen.

Allekirjoituksella vahvistan olevani vantaalainen äänioikeutettu.

ALLEKIRJOITUS JA NIMENSELVENNYS	KOKO OSOITE	SYNT.PVÄ (EI LOPPUOSA)
Taava Ahoaniska	[redacted]	
Suvi Ahoaniska		
TOM JENYTN		
Elina Oinonen		
Jarmo Puhakinen		
S. Kiiskinen		
MAIJA-LIISA THUNE-BERG		
Anne Thomila		

Me tämän kuntalaisaloitteen numero 2728 (Tikkurilaan maauimala vuoteen 2020 mennessä) lukeneet ja allekirjoittaneet äänioikeutetut vantaalaiset osallistujat vaadimme, että Vantaan kaupunginvaltuusto käsittelee tämän kuntalaisaloitteen ja tekee siitä ko. aloitteen mukaisen myönteisen päätöksen.

Allekirjoituksella vahvistan olevani vantaalainen äänioikeutettu.

ALLEKIRJOITUS JA NIMENSELVENNYS	KOKO OSOITE	SYNT PVÄ (ELLOPPUOSA)
Raine Raninen	[redacted]	
JUHA KIISKINEN		
JARI JIMOZE		
Bernhard Taavela		
AULI KAIPONEN		
S. EERIKÄINEN		
Pasi Peijari		
Lasse Konttinen		

Me tämän kuntalaisaloitteen numero 2728 (Tikkurilaan maauimala vuoteen 2020 mennessä) lukeneet ja allekirjoittaneet äänioikeutetut vantaalaiset osallistujat vaadimme, että Vantaan kaupunginvaltuusto käsittelee tämän kuntalaisaloitteen ja tekee siitä ko. aloitteen mukaisen myönteisen päätöksen.

Allekirjoituksella vahvistan olevani vantaalainen äänioikeutettu.

ALLEKIRJOITUS JA NIMENSELVENNYS	KOKO OSOITE	SYNT.PVÄ (EI LOPPUOSA)
Teemu Isopoussu	[redacted]	
Nina Pollari		
Tim-Lapinniemi		
Jakke Palmgren		
MARKUS LAPINNIEMI		
Heikki Lindström		
Tiia Lehto		
Tanja Enqvist		

Me tämän kuntalaisaloitteen numero 2728 (Tikkurilaan maauimala vuoteen 2020 mennessä) lukeneet ja allekirjoittaneet äänioikeutetut vantaalaiset osallistujat vaadimme, että Vantaan kaupunginvaltuusto käsittelee tämän kuntalaisaloitteen ja tekee siitä ko. aloitteen mukaisen myönteisen päätöksen.

Allekirjoituksella vahvistan olevani vantaalainen äänioikeutettu.

ALLEKIRJOITUS JA NIMENSELVENNYS	KOKO OSOITE	SYNT.PVÄ (EI LOPPUOSA)
Leena Savela LEENA SAVOLA	[redacted]	
Nina Heikkinen		
Marika And		
Tiia Rikamaa		
Mirja Sarjama		
Ville Autio		
Jarno Vuorinen		
Milla Liiga		

Me tämän kuntalaisaloitteen numero 2728 (Tikkurilaan maauimala vuoteen 2020 mennessä) lukeneet ja allekirjoittaneet äänioikeutetut vantaalaiset osallistujat vaadimme, että Vantaan kaupunginvaltuusto käsittelee tämän kuntalaisaloitteen ja tekee siitä ko. aloitteen mukaisen myönteisen päätöksen.

Allekirjoituksella vahvistan olevani vantaalainen äänioikeutettu.

KATUOSOITE JA POSTINRO	NIMI	ALLEKIRJOITUS/SYNT.PVÄ
[redacted]	[redacted]	[redacted]
	[redacted]	[redacted]
	[redacted]	[redacted]
	[redacted]	[redacted]
	[redacted]	[redacted]
	[redacted]	[redacted]
	[redacted]	[redacted]
	[redacted]	[redacted]
	[redacted]	[redacted]
	[redacted]	[redacted]

Me tämän kuntalaisaloitteen numero 2728 (Tikkurilaan maauimala vuoteen 2020 mennessä) lukeneet ja allekirjoittaneet äänioikeutetut vantaalaiset osallistujat vaadimme, että Vantaan kaupunginvaltuusto käsittelee tämän kuntalaisaloitteen ja tekee siitä ko. aloitteen mukaisen myönteisen päätöksen.

Allekirjoituksella vahvistan olevani vantaalainen äänioikeutettu.

ALLEKIRJOITUS JA NIMENSELVENNYS	KOKO OSOITE	SYNT.PVÄ (EI LOPPUOSA)
Pasi Kuntu Pasi Kuntu	[redacted]	
SEPPO KARVONEN		
Erja Tikkuvaara Erja Tikkuvaara		
TAPIO KINOS		
EMILIA LAINE		
Maarit Lissanen		
Olli Jemfors		
Jaakko Laakkonen		

Me tämän kuntalaisaloitteen numero 2728 (Tikkurilaan maauimala vuoteen 2020 mennessä) lukeneet ja allekirjoittaneet äänioikeutetut vantaalaiset osallistujat vaadimme, että Vantaan kaupunginvaltuusto käsittelee tämän kuntalaisaloitteen ja tekee siitä ko. aloitteen mukaisen myönteisen päätöksen.

Allekirjoituksella vahvistan olevani vantaalainen äänioikeutettu.

ALLEKIRJOITUS JA NIMENSELVENNYS	KOKO OSOITE	SYNT.PVÄ (EI LOPPUOSA)
Antti Manninen	[redacted]	
Roukala Seija		
Sirpa Palikainen		
PEKKA SOPPI		
Pipsa Pekkarinen		
TERHI LUOSTARINEN		
Leila Martikainen		
Aiki Ihalainen		

Me tämän kuntalaisaloitteen numero 2728 (Tikkurilaan maauimala vuoteen 2020 mennessä) lukeneet ja allekirjoittaneet äänioikeutetut vantaalaiset osallistujat vaadimme, että Vantaan kaupunginvaltuusto käsittelee tämän kuntalaisaloitteen ja tekee siitä ko. aloitteen mukaisen myönteisen päätöksen.

Allekirjoituksella vahvistan olevani vantaalainen äänioikeutettu.

ALLEKIRJOITUS JA NIMENSELVENNYS	KOKO OSOITE	SYNT.PVÄ (EI LOPPUOSA)
Niki Bryan	[redacted]	
Sari Ahokas SARI AHOKAS		
Raimo Nikulainen		
Janika Iljama		
Jarmo Sulander		
Ann-Marie Sulander		
Elina Arponen		
Mila Matero		

Me tämän kuntalaisaloitteen numero 2728 (Tikkurilaan maauimala vuoteen 2020 mennessä) lukeneet ja allekirjoittaneet äänioikeutetut vantaalaiset osallistujat vaadimme, että Vantaan kaupunginvaltuusto käsittelee tämän kuntalaisaloitteen ja tekee siitä ko. aloitteen mukaisen myönteisen päätöksen.

Allekirjoituksella vahvistan olevani vantaalainen äänioikeutettu.

ALLEKIRJOITUS JA NIMENSELVENNYS

Daniel Sandaradura

William Sandaradura

Tiia Erfving

Liro Tuomioksa

Mikko Harsunen

MIKA HULT

Sira Lönnroth

Eurina Lindström

[redacted]

Me tämän kuntalaisaloitteen numero 2728 (Tikkurilaan maauimala vuoteen 2020 mennessä) lukeneet ja allekirjoittaneet äänioikeutetut vantaalaiset osallistujat vaadimme, että Vantaan kaupunginvaltuusto käsittelee tämän kuntalaisaloitteen ja tekee siitä ko. aloitteen mukaisen myönteisen päätöksen.

Allekirjoituksella vahvistan olevani vantaalainen äänioikeutettu.

ALLEKIRJOITUS JA NIMENSELVENNYS	KOKO OSOITE	SYNT.PVÄ (ELI OPPUOSA)
Jonna Harsunen JONNA HARSUNEN	[redacted]	
Heli Hirvonen Heli Hirvonen		
Kirsi Mäkinen Kirsi Mäkinen		
Peter Mäkinen		
SANNA PAUNONEN Sanna P		
SAMI TALMSTRÖM Sami T		
Sari Kallinen Sari Kallinen		
TARJA YLI-ANTOLA Tarja Yli-Antola		

Me tämän kuntalaisaloitteen numero 2728 (Tikkurilaan maauimala vuoteen 2020 mennessä) lukeneet ja allekirjoittaneet äänioikeutetut vantaalaiset osallistujat vaadimme, että Vantaan kaupunginvaltuusto käsittelee tämän kuntalaisaloitteen ja tekee siitä ko. aloitteen mukaisen myönteisen päätöksen.

Allekirjoituksella vahvistan olevani vantaalainen äänioikeutettu.

ALLEKIRJOITUS JA NIMENSELVENNYS	KOKO OSOITE	SYNT.PVÄ (EI LOPPUOSA)
Tonteri Miska	[redacted]	
Nico Hautala		
Aleksi Mensio		
Johanna Sokkoff		
Pauli Puumonen		
Tuija Räsänen		
Mirka Elmgren		
Markus Murtometsä		

Me tämän kuntalaisaloitteen numero 2728 (Tikkurilaan maauimala vuoteen 2020 mennessä) lukeneet ja allekirjoittaneet äänioikeutetut vantaalaiset osallistujat vaadimme, että Vantaan kaupunginvaltuusto käsittelee tämän kuntalaisaloitteen ja tekee siitä ko. aloitteen mukaisen myönteisen päätöksen.

Allekirjoituksella vahvistan olevani vantaalainen äänioikeutettu.

ALLEKIRJOITUS JA NIMENSELVENNYS	KOKO OSOITE	SYNT.PVÄ (EI LOPPUOSA)
Eetu Pulkkinen Eetu Pulkkinen	[redacted]	
Alex Törikkä		
Mikko Vilokkinen		
Juho Toivonen		
Paula Kuusisto PAULA KUUSISTO		
Miro Erkamo		
Anne Ingberg A. Ingberg		
Nea Erfving NEA ERFVING		

Me tämän kuntalaisaloitteen numero 2728 (Tikkurilaan maauimala vuoteen 2020 mennessä) lukeneet ja allekirjoittaneet äänioikeutetut vantaalaiset osallistujat vaadimme, että Vantaan kaupunginvaltuusto käsittelee tämän kuntalaisaloitteen ja tekee siitä ko. aloitteen mukaisen myönteisen päätöksen.

Allekirjoituksella vahvistan olevani vantaalainen äänioikeutettu.

ALLEKIRJOITUS JA NIMENSELVENNYS	KOKO OSOITE	SYNT.PVÄ (EI LOPPUOSA)
[redacted]	[redacted]	[redacted]

Me tämän kuntalaisaloitteen numero 2728 (Tikkurilaan maauimala vuoteen 2020 mennessä) lukeneet ja allekirjoittaneet äänioikeutetut vantaalaiset osallistujat vaadimme, että Vantaan kaupunginvaltuusto käsittelee tämän kuntalaisaloitteen ja tekee siitä ko. aloitteen mukaisen myönteisen päätöksen.

Allekirjoituksella vahvistan olevani vantaalainen äänioikeutettu.

ALLEKIRJOITUS JA NIMENSELVENNYS

Pekka Sarampää

[redacted]

Me tämän kuntalaisaloitteen numero 2728 (Tikkurilaan maauimala vuoteen 2020 mennessä) lukeneet ja allekirjoittaneet äänioikeutetut vantaalaiset osallistujat vaadimme, että Vantaan kaupunginvaltuusto käsittelee tämän kuntalaisaloitteen ja tekee siitä ko. aloitteen mukaisen myönteisen päätöksen.

Allekirjoituksella vahvistan olevani vantaalainen äänioikeutettu.

KATUOSOITE JA POSTINRO	NIMI	ALLEKIRJOITUS/SYNT.PVÄ
[redacted]	Timo Teera	[redacted]
	Tarja Kuntola	[redacted]
	Seppo Alanko	[redacted]
	Hans Rosenlöf	[redacted]
	Erkki Lissanen	[redacted]
	Ana Salvi	[redacted]
	Päivi Piekkäinen	[redacted]
	MIA KUSKA	[redacted]

Me tämän kuntalaisaloitteen numero 2728 (Tikkurilaan maauimala ehkä jo vuoteen 2020 mennessä) lukeneet ja allekirjoittaneet äänioikeutetut vantaalaiset osallistujat vaadimme, että Vantaan kaupunginvaltuusto käsittelee tämän kuntalaisaloitteen ja tekee siitä ko. aloitteen mukaisen myönteisen päätöksen.

Allekirjoituksella vahvistan olevani vantaalainen äänioikeutettu.

KATUOSOITE JA POSTINRO	NIMI	ALLEKIRJOITUS/SYNT.PVÄ
[redacted]	MIKA RÖNNBERG	[redacted]
	Sami Hyytiäinen	[redacted]
	Pirjo Pietiäinen	[redacted]
	NIINA-MARI SAUKKORIIPI	[redacted]
	Hanna	[redacted]
	Anu Pelliikka	[redacted]
	katariina koskinen	[redacted]
	MIKA TIRUNEN	[redacted]

Me tämän kuntalaisaloitteen numero 2728 (Tikkurilaan maauimala ehkä jo vuoteen 2020 mennessä) lukeneet ja allekirjoittaneet äänioikeutetut vantaalaiset osallistujat vaadimme, että Vantaan kaupunginvaltuusto käsittelee tämän kuntalaisaloitteen ja tekee siitä ko. aloitteen mukaisen myönteisen päätöksen.

Allekirjoituksella vahvistan olevani vantaalainen äänioikeutettu.

KATUOSOITE JA POSTINRO	NIMI	ALLEKIRJOITUS/SYNT.PVÄ
[redacted]	JAANA TURUNEN	[redacted]
	Sanna Tran	[redacted]
	TITO VILEN	[redacted]
	MERVI INKINEN	[redacted]
	MIKKO INKINEN	[redacted]
	Ismo Lahti	[redacted]
	SIILNA JUNNO	[redacted]
	Oona Pellikka	[redacted]

Me tämän kuntalaisaloitteen numero 2728 (Tikkurilaan maauimala ehkä jo vuoteen 2020 mennessä) lukeneet ja allekirjoittaneet äänioikeutetut vantaalaiset osallistujat vaadimme, että Vantaan kaupunginvaltuusto käsittelee tämän kuntalaisaloitteen ja tekee siitä ko. aloitteen mukaisen myönteisen päätöksen.

Allekirjoituksella vahvistan olevani vantaalainen äänioikeutettu.

KATUOSOITE JA POSTINRO	NIMI	ALLEKIRJOITUS/SYNT.PVÄ
[redacted]	Kaisa Niemi-Saari	Kaisa Niemi-Saari [redacted]
	Niklas Ring	[redacted]
	ARI NARÄKKÄ	[redacted]
	HEIDI KUOPANPOJAN	[redacted]
	Aini Hoikkala	Aini Hoikkala [redacted]
	Tanja Salonen	[redacted]
	Minnkuusela	[redacted]
	Tapio Hiltunen	[redacted]

Me tämän kuntalaisaloitteen numero 2728 (Tikkurilaan maauimala vuoteen 2020 mennessä) lukeneet ja allekirjoittaneet äänioikeutetut vantaalaiset osallistujat vaadimme, että Vantaan kaupunginvaltuusto käsittelee tämän kuntalaisaloitteen ja tekee siitä ko. aloitteen mukaisen myönteisen päätöksen.

Allekirjoituksella vahvistan olevani vantaalainen äänioikeutettu.

KATUOSOITE JA POSTINRO	NIMI	ALLEKIRJOITUS/SYNT.PVÄ
[redacted]	Eija Saavalainen	Eija Saavalainen [redacted]
	Seija Linkola	Seija [redacted] Linkola
	Mervi Suominen	Mervi Suominen [redacted]
	Aleksi 96 Jood	[redacted]
	Vili Vuojärvi	[redacted]
	Minja Hurri	[redacted]
	Olli Vaaranen	Olli Vaaranen [redacted]
	Eija Paaja	[redacted]

Me tämän kuntalaisaloitteen numero 2728 (Tikkurilaan maauimala vuoteen 2020 mennessä) lukeneet ja allekirjoittaneet äänioikeutetut vantaalaiset osallistujat vaadimme, että Vantaan kaupunginvaltuusto käsittelee tämän kuntalaisaloitteen ja tekee siitä ko. aloitteen mukaisen myönteisen päätöksen.

Allekirjoituksella vahvistan olevani vantaalainen äänioikeutettu.

KATUOSOITE JA POSTINRO	NIMI	ALLEKIRJOITUS/SYNT.PVÄ
[redacted]	REIMA RÖNNQVIST	[redacted]
	KIRSI ARMINEN	[redacted]
	IIDA PIIRONEN	[redacted]
	JORMA NURMINEN	[redacted]
	SUVI NURMINEN	[redacted]
	[illegible]	[redacted]
	[illegible]	[redacted]
	Eeva Makkonen	[redacted]

Me tämän kuntalaisaloitteen numero 2728 (Tikkurilaan maauimala ehkä jo vuoteen 2020 mennessä) lukeneet ja allekirjoittaneet äänioikeutetut vantaalaiset osallistujat vaadimme, että Vantaan kaupunginvaltuusto käsittelee tämän kuntalaisaloitteen ja tekee siitä ko. aloitteen mukaisen myönteisen päätöksen.

Allekirjoituksella vahvistan olevani vantaalainen äänioikeutettu.

KATUOSOITE JA POSTINRO	NIMI	ALLEKIRJOITUS/SYNT.PVÄ
[redacted]	ANNEL WERNER	[redacted]
	SIRKKA-LIISA TARJAMO	[redacted]
	Jouni Tarjamo	[redacted]
	MIKA ICONEN	[redacted]
	Tarmo Häkkinen	[redacted]
	TIMO AALTONEN	[redacted]
	Lauri Varanen	[redacted]
	KATI VARONEN	[redacted]

Me tämän kuntalaisaloitteen numero 2728 (Tikkurilaan maauimala ehkä jo vuoteen 2020 mennessä) lukeneet ja allekirjoittaneet äänioikeutetut vantaalaiset osallistujat vaadimme, että Vantaan kaupunginvaltuusto käsittelee tämän kuntalaisaloitteen ja tekee siitä ko. aloitteen mukaisen myönteisen päätöksen.

Allekirjoituksella vahvistan olevani vantaalainen äänioikeutettu.

KATUOSOITE JA POSTINRO	NIMI	ALLEKIRJOITUS/SYNT.PVÄ
[redacted]	Merv. Verjonen	[redacted]
	Jan. Alhonen	[redacted]
	Elena Alhonen	[redacted]
	Janina Himberg	[redacted]
	Satu Eronen	[redacted]
	Maaui Tanin	[redacted]
	HANNELE ERIKSSON	[redacted]
	Maija Alalunsua	[redacted]

Me tämän kuntalaisaloitteen numero 2728 (Tikkurilaan maauimala ehkä jo vuoteen 2020 mennessä) lukeneet ja allekirjoittaneet äänioikeutetut vantaalaiset osallistujat vaadimme, että Vantaan kaupunginvaltuusto käsittelee tämän kuntalaisaloitteen ja tekee siitä ko. aloitteen mukaisen myönteisen päätöksen.

Allekirjoituksella vahvistan olevani vantaalainen äänioikeutettu.

KATUOSOITE JA POSTINRO	NIMI	ALLEKIRJOITUS/SYNT.PVÄ
[redacted]	Pekka Rönty	[redacted]
	Kaija Ilkka	KAISA MAJANIEMI [redacted]
	Satu Mattila	SATU MATTILAINEN [redacted]
	TAMILLA TIIKANEN	[redacted]
	Minna Parkko	OLIVER [redacted]
	Jaana Pärssinen	Jaana Pärs [redacted]
	Marja-Leena Vepsäläinen	[redacted]
	Harri Pärssinen	[redacted]

Me tämän kuntalaisaloitteen numero 2728 (Tikkurilaan maauimala ehkä jo vuoteen 2020 mennessä) lukeneet ja allekirjoittaneet äänioikeutetut vantaalaiset osallistujat vaadimme, että Vantaan kaupunginvaltuusto käsittelee tämän kuntalaisaloitteen ja tekee siitä ko. aloitteen mukaisen myönteisen päätöksen.

Allekirjoituksella vahvistan olevani vantaalainen äänioikeutettu.

KATUOSOITE JA POSTINRO	NIMI	ALLEKIRJOITUS/SYNT.PVÄ
[redacted]	RÄISÄNEN	Virva Räisänen
	VIRVA	[redacted]
	Seivolainen	
	Jari	[redacted]
	Lahaevs	
	Rainer	[redacted]
	PETRI PELTOPEN	
		Maria Landes
		[redacted]
	Leena Hemiö	Leena Hemiö
	LEENA HEMIÖ	[redacted]
	RHellman	
		[redacted]
	Beata Mastromatti	
		[redacted]

Me tämän kuntalaisaloitteen numero 2728 (Tikkurilaan maauimala ehkä jo vuoteen 2020 mennessä) lukeneet ja allekirjoittaneet äänioikeutetut vantaalaiset osallistujat vaadimme, että Vantaan kaupunginvaltuusto käsittelee tämän kuntalaisaloitteen ja tekee siitä ko. aloitteen mukaisen myönteisen päätöksen.

Allekirjoituksella vahvistan olevani vantaalainen äänioikeutettu.

KATUOSOITE JA POSTINRO	NIMI	ALLEKIRJOITUS/SYNT.PVÄ
[redacted]	VESA HALME	[redacted]
	TAINA NUUTINEN	[redacted]
	TANJA YLIKOSKI	[redacted]
	SUVI PAANANEN	[redacted]
	Jukka Karkkinen	[redacted]
	Peippo Päivi	[redacted]
	RIITTA KOIVUSUURI	[redacted]
	Soutsenlahti Sirpa	[redacted]

Me tämän kuntalaisaloitteen numero 2728 (Tikkurilaan maauimala ehkä jo vuoteen 2020 mennessä) lukeneet ja allekirjoittaneet äänioikeutetut vantaalaiset osallistujat vaadimme, että Vantaan kaupunginvaltuusto käsittelee tämän kuntalaisaloitteen ja tekee siitä ko. aloitteen mukaisen myönteisen päätöksen.

Allekirjoituksella vahvistan olevani vantaalainen äänioikeutettu.

KATUOSOITE JA POSTINRO	NIMI	ALLEKIRJOITUS/SYNT.PVÄ
[redacted]	Karolina Stenman	Karolina Stenman [redacted]
	Susanna Grommi-Lavanni	Susanna Grommi-Lavanni [redacted]
	Inna Kantoniemi	Inna Kantoniemi [redacted]
	Jaana Väisänen	[redacted]
	Pinjo Kermine	Pinjo K [redacted]
	Jo Pankkonen	Jo Pankkonen [redacted]
	Riitta Vastamäki	Riitta Vastamäki [redacted]
	Juha Forstén	Juha Forstén 160781
01340 VANTAA		

Me tämän kuntalaisaloitteen numero 2728 (Tikkurilaan maauimala ehkä jo vuoteen 2020 mennessä) lukeneet ja allekirjoittaneet äänioikeutetut vantaalaiset osallistujat vaadimme, että Vantaan kaupunginvaltuusto käsittelee tämän kuntalaisaloitteen ja tekee siitä ko. aloitteen mukaisen myönteisen päätöksen.

Allekirjoituksella vahvistan olevani vantaalainen äänioikeutettu.

KATUOSOITE JA POSTINRO	NIMI	ALLEKIRJOITUS/SYNT.PVÄ
[redacted]	Minna Kauranen	[redacted]
	RAINA KAURANEN	[redacted]
	Kantanen Nerka	[redacted]
	Seija Tukonen	[redacted]
	[illegible]	[redacted]
	Jani Nyberg	[redacted]
	[illegible]	[redacted]
	Mira Jäntti	[redacted]

Me tämän kuntalaisaloitteen numero 2728 (Tikkurilaan maauimala ehkä jo vuoteen 2020 mennessä) lukeneet ja allekirjoittaneet äänioikeutetut vantaalaiset osallistujat vaadimme, että Vantaan kaupunginvaltuusto käsittelee tämän kuntalaisaloitteen ja tekee siitä ko. aloitteen mukaisen myönteisen päätöksen.

Allekirjoituksella vahvistan olevani vantaalainen äänioikeutettu.

KATUOSOITE JA POSTINRO	NIMI	ALLEKIRJOITUS/SYNT.PVÄ
[redacted]	Anja Järvinen	[redacted]
	Jenni Bozbiyik	
	RISTO SORMUNEN	[redacted]
	IRMELI KALTO	[redacted]
	IRMA Hyttinen	[redacted]
	25 Chiang Hui Huang Valtonen	[redacted]
	Päivi Sihvo	[redacted]
	Anna Teern	[redacted]

Me tämän kuntalaisaloitteen numero 2728 (Tikkurilaan maauimala ehkä jo vuoteen 2020 mennessä) lukeneet ja allekirjoittaneet äänioikeutetut vantaalaiset osallistujat vaadimme, että Vantaan kaupunginvaltuusto käsittelee tämän kuntalaisaloitteen ja tekee siitä ko. aloitteen mukaisen myönteisen päätöksen.

Allekirjoituksella vahvistan olevani vantaalainen äänioikeutettu.

KATUOSOITE JA POSTINRO	NIMI	ALLEKIRJOITUS/SYNT.PVÄ
[redacted]	Tia Hiltunen	[redacted]
	Rainer Stenberg	[redacted]
	Tuula Stenberg	[redacted]
	Lotta Sarenius	[redacted]
	[illegible]	[redacted]
	Sirkka Granqvist	[redacted]
	Leena Hammarén	[redacted]
	SIRPA VALVE	[redacted]

Me tämän kuntalaisaloitteen numero 2728 (Tikkurilaan maauimala ehkä jo vuoteen 2020 mennessä) lukeneet ja allekirjoittaneet äänioikeutetut vantaalaiset osallistujat vaadimme, että Vantaan kaupunginvaltuusto käsittelee tämän kuntalaisaloitteen ja tekee siitä ko. aloitteen mukaisen myönteisen päätöksen.

Allekirjoituksella vahvistan olevani vantaalainen äänioikeutettu.

[redacted]	NIMI	ALLEKIRJOITUS/SYNT.PVÄ
	Emmi Pauts	[redacted]
	Jaanis Pauts	[redacted]
	Lyfmila Kullström	[redacted]
	Heidi Sipari	[redacted]
	Pirjo Akkanen	[redacted]
	Eva Vilen	[redacted]
	Panu Ilén	[redacted]
	[illegible]	Pietikäinen

Me tämän kuntalaisaloitteen numero 2728 (Tikkurilaan maauimala ehkä jo vuoteen 2020 mennessä) lukeneet ja allekirjoittaneet äänioikeutetut vantaalaiset osallistujat vaadimme, että Vantaan kaupunginvaltuusto käsittelee tämän kuntalaisaloitteen ja tekee siitä ko. aloitteen mukaisen myönteisen päätöksen.

Allekirjoituksella vahvistan olevani vantaalainen äänioikeutettu.

KATUOSOITE JA POSTINRO	NIMI	ALLEKIRJOITUS/SYNT.PVÄ
[redacted]	[redacted]	[redacted]
	TIINA KURVINEN	[redacted]
	Helmi Kurvinen	[redacted]
	Päivi Temonen	
	[redacted]	[redacted]
	OLIVIA SILDA	[redacted]
	marleen Hämäläinen	[redacted]
	Jussi Siltala	[redacted]

Me tämän kuntalaisaloitteen numero 2728 (Tikkurilaan maauimala ehkä jo vuoteen 2020 mennessä) lukeneet ja allekirjoittaneet äänioikeutetut vantaalaiset osallistujat vaadimme, että Vantaan kaupunginvaltuusto käsittelee tämän kuntalaisaloitteen ja tekee siitä ko. aloitteen mukaisen myönteisen päätöksen.

Allekirjoituksella vahvistan olevani vantaalainen äänioikeutettu.

KATUOSOITE JA POSTINRO	NIMI	ALLEKIRJOITUS/SYNT.PVÄ
[redacted]	[redacted]	[redacted]
	Satet Shabani	[redacted]
	[redacted]	[redacted]
	[redacted]	[redacted]
	Aila Kosonen	[redacted]
	Aila Kosonen	[redacted]
	[redacted]	[redacted]
	Arja Klubb	Arja Klubb
	01300	[redacted]
	[redacted]	[redacted]
	[redacted]	[redacted]
	[redacted]	Anita Korhonen
	Hanna Kuni	[redacted]
	[redacted]	[redacted]

Me tämän kuntalaisaloitteen numero 2728 (Tikkurilaan maauimala ehkä jo vuoteen 2020 mennessä) lukeneet ja allekirjoittaneet äänioikeutetut vantaalaiset osallistujat vaadimme, että Vantaan kaupunginvaltuusto käsittelee tämän kuntalaisaloitteen ja tekee siitä ko. aloitteen mukaisen myönteisen päätöksen.

Allekirjoituksella vahvistan olevani vantaalainen äänioikeutettu.

KATUOSOITE JA POSTINRO	NIMI	ALLEKIRJOITUS/SYNT.PVÄ
[redacted]	Leena Mero	[redacted]
	Marianne Rengvist	[redacted]
	37 Linda Lindfors	[redacted]
	Jaha Klemola	[redacted]
	Hanse Åberg	[redacted]
	Taija Kousa	[redacted]
	Työopiskelija ILARI KOUSA	[redacted]
	Mari Viljakainen	[redacted]

Me tämän kuntalaisaloitteen numero 2728 (Tikkurilaan maauimala ehkä jo vuoteen 2020 mennessä) lukeneet ja allekirjoittaneet äänioikeutetut vantaalaiset osallistujat vaadimme, että Vantaan kaupunginvaltuusto käsittelee tämän kuntalaisaloitteen ja tekee siitä ko. aloitteen mukaisen myönteisen päätöksen.

Allekirjoituksella vahvistan olevani vantaalainen äänioikeutettu.

KATUOSOITE JA POSTINRO	NIMI	ALLEKIRJOITUS/SYNT.PVÄ
[redacted]	Heidi Hyyrö	[redacted]
	Risto Haapala	[redacted]
	Birgit Forsström	[redacted]
	Sauli Piittarinen	[redacted]
	Jaana Korkalainen	[redacted]
	Lena Helenius	[redacted]
	Emma Barck	[redacted]
		[redacted]

Me tämän kuntalaisaloitteen numero 2728 (Tikkurilaan maauimala vuoteen 2020 mennessä) lukeneet ja allekirjoittaneet äänioikeutetut vantaalaiset osallistujat vaadimme, että Vantaan kaupunginvaltuusto käsittelee tämän kuntalaisaloitteen ja tekee siitä ko. aloitteen mukaisen myönteisen päätöksen.

Allekirjoituksella vahvistan olevani vantaalainen äänioikeutettu.

KATUOSOITE JA POSTINRO	NIMI	ALLEKIRJOITUS/SYNT.PVÄ
[redacted]	MARTTI VIRTANEN	[redacted]
	Eila Appelgren	[redacted]
	Hannu Vapalo	[redacted]
	RITVA NORDLUND	Ritva Nordlund [redacted]
	Risto Viitala	[redacted]
	Taija Rautala	[redacted]
	Pirkko Viinikainen	Pirkko Viinikainen [redacted]
	Eeva Kivi	[redacted]

Me tämän kuntalaisaloitteen numero 2728 (Tikkurilaan maauimala ehkä jo vuoteen 2020 mennessä) lukeneet ja allekirjoittaneet äänioikeutetut vantaalaiset osallistujat vaadimme, että Vantaan kaupunginvaltuusto käsittelee tämän kuntalaisaloitteen ja tekee siitä ko. aloitteen mukaisen myönteisen päätöksen.

Allekirjoituksella vahvistan olevani vantaalainen äänioikeutettu.

KATUOSOITE JA POSTINRO	NIMI	ALLEKIRJOITUS/SYNT.PVÄ
[redacted]	MIKKO TOURONEN	[redacted]
	SANIA LEHTO	[redacted]
	Satu Mikkola	[redacted]
	Sanna Haapasaari	[redacted]
	SARA KOSKELA	[redacted]
	AKI KOSKELA	[redacted]
	SONJA PRUNKKILÄ	[redacted]
	JARNO KALLIO	[redacted]

Me tämän kuntalaisaloitteen numero 2728 (Tikkurilaan maauimala ehkä jo vuoteen 2020 mennessä) lukeneet ja allekirjoittaneet äänioikeutetut vantaalaiset osallistujat vaadimme, että Vantaan kaupunginvaltuusto käsittelee tämän kuntalaisaloitteen ja tekee siitä ko. aloitteen mukaisen myönteisen päätöksen.

Allekirjoituksella vahvistan olevani vantaalainen äänioikeutettu.

KATUOSOITE JA POSTINRO	NIMI	ALLEKIRJOITUS/SYNT.PVÄ
[redacted]	2 Outi Tyry	Outi Tyry [redacted]
	Liisa Lehtinen	[redacted]
	Väyrynen Anne	[redacted]
	[redacted]	[redacted]
	Tarj Mäkinen	[redacted]
	Teija Hiltunen	[redacted]
	Kurt Olof Södergård	[redacted]
	Pirjo Autero	[redacted]

Me tämän kuntalaisaloitteen numero 2728 (Tikkurilaan maauimala vuoteen 2020 mennessä) lukeneet ja allekirjoittaneet äänioikeutetut vantaalaiset osallistujat vaadimme, että Vantaan kaupunginvaltuusto käsittelee tämän kuntalaisaloitteen ja tekee siitä ko. aloitteen mukaisen myönteisen päätöksen.

Allekirjoituksella vahvistan olevani vantaalainen äänioikeutettu.

KATUOSOITE JA POSTINRO	NIMI	ALLEKIRJOITUS/SYNT.PVÄ
[redacted]	Heli Girsen	[redacted]
	Arto Laukka	[redacted]
	Enni Korhonen	[redacted]
	Pirkko Laakkonen	[redacted]
	Marjo Poikela	[redacted]
	JANNE VANHALA	[redacted]
	Tamanne Lindevall	[redacted]

Me tämän kuntalaisaloitteen numero 2728 (Tikkurilaan maauimala ehkä jo vuoteen 2020 mennessä) lukeneet ja allekirjoittaneet äänioikeutetut vantaalaiset osallistujat vaadimme, että Vantaan kaupunginvaltuusto käsittelee tämän kuntalaisaloitteen ja tekee siitä ko. aloitteen mukaisen myönteisen päätöksen.

Allekirjoituksella vahvistan olevani vantaalainen äänioikeutettu.

KATUOSOITE JA POSTINRO	NIMI	ALLEKIRJOITUS/SYNT.PVÄ
[redacted]	ISMO ICUSALA	[redacted]
	Tonni	Tonni TUUKKANEN
	JUHA	[redacted]
	HEGENA	[redacted]
	Antti Linna	[redacted]
	Sini Lehtomäki	[redacted]
	Pentti Tallavaara	[redacted]
	Satu Lehto	[redacted]

Me tämän kuntalaisaloitteen numero 2728 (Tikkurilaan maauimala vuoteen 2020 mennessä) lukeneet ja allekirjoittaneet äänioikeutetut vantaalaiset osallistujat vaadimme, että Vantaan kaupunginvaltuusto käsittelee tämän kuntalaisaloitteen ja tekee siitä ko. aloitteen mukaisen myönteisen päätöksen.

Allekirjoituksella vahvistan olevani vantaalainen äänioikeutettu.

KATUOSOITE JA POSTINRO	NIMI	ALLEKIRJOITUS/SYNT.PVÄ
[redacted]	Minna Pohtola	[redacted]
	Juha Berck	[redacted]
	Tuija Härkönen	[redacted]
	Kiia Härkönen	[redacted]
	PÄIVI JÄRVINEN	[redacted]
	Tapio Uusitalo	[redacted]
	Erja Lumme	[redacted]
	Tyyne Ketonen	[redacted]

Me tämän kuntalaisaloitteen numero 2728 (Tikkurilaan maauimala vuoteen 2020 mennessä) lukeneet ja allekirjoittaneet äänioikeutetut vantaalaiset osallistujat vaadimme, että Vantaan kaupunginvaltuusto käsittelee tämän kuntalaisaloitteen ja tekee siitä ko. aloitteen mukaisen myönteisen päätöksen.

Allekirjoituksella vahvistan olevani vantaalainen äänioikeutettu.

KATUOSOITE JA POSTINRO	NIMI	ALLEKIRJOITUS/SYNT.PVÄ
[redacted]	Aldo Albrio	
	[redacted]	
	Tiia Nyman	
	[redacted]	
	Hilkka Nyman	
	[redacted]	
	Pekka Nyman	
	[redacted]	
	Mauri Laakson	
	[redacted]	
	Anniina Palonuis	
	[redacted]	
	[redacted]	
	[redacted]	
	Juha Sappi	
	[redacted]	

Me tämän kuntalaisaloitteen numero 2728 (Tikkurilaan maauimala vuoteen 2020 mennessä) lukeneet ja allekirjoittaneet äänioikeutetut vantaalaiset osallistujat vaadimme, että Vantaan kaupunginvaltuusto käsittelee tämän kuntalaisaloitteen ja tekee siitä ko. aloitteen mukaisen myönteisen päätöksen.

Allekirjoituksella vahvistan olevani vantaalainen äänioikeutettu.

KATUOSOITE JA POSTINRO	NIMI	ALLEKIRJOITUS/SYNT.PVÄ
[redacted]	Timo Repo	[redacted]
	M-L OKSANEN	[redacted]
	Sirpa Hussa	[redacted]
	SAN KAIVOLA	[redacted]
	Tero Mättä	[redacted]
	Tuula Metsäpelto	[redacted]
	KAIJA PATRIKKA	[redacted]
	TERTTU Salonen	[redacted]

Me tämän kuntalaisaloitteen numero 2728 (Tikkurilaan maauimala vuoteen 2020 mennessä) lukeneet ja allekirjoittaneet äänioikeutetut vantaalaiset osallistujat vaadimme, että Vantaan kaupunginvaltuusto käsittelee tämän kuntalaisaloitteen ja tekee siitä ko. aloitteen mukaisen myönteisen päätöksen.

Allekirjoituksella vahvistan olevani vantaalainen äänioikeutettu.

ALLEKIRJOITUS JA NIMENSELVENNYS	KOKO OSOITE	SYNT.PVÄ (EI LOPPUOSA)
Linda Iswariah	[redacted]	
Teija Lembarg		
Juha Rivali		
JOHANNA JARVISALO		
KATA LAIIINEN		
HELI MATERO		
ANTTI PAUKKUNEN		
Antti Kopra		
Mutta Kopra Mutta Kopra		

Me tämän kuntalaisaloitteen numero 2728 (Tikkurilaan maauimala vuoteen 2020 mennessä) lukeneet ja allekirjoittaneet äänioikeutetut vantaalaiset osallistujat vaadimme, että Vantaan kaupunginvaltuusto käsittelee tämän kuntalaisaloitteen ja tekee siitä ko. aloitteen mukaisen myönteisen päätöksen.

Allekirjoituksella vahvistan olevani vantaalainen äänioikeutettu.

ALLEKIRJOITUS JA NIMENSELVENNYS	KOKO OSOITE	SYNT.PVÄ (EI LOPPUOSA)
Eija Heikkinen	[redacted]	
Eija Heikkinen		
Arto Heikkinen		
Susanna Tita Nawa		
Rauta Jonna		
Johanna Rorka		
Henri Pirkkalainen		
Emil AHO		
Miro Mäkelä		

Me tämän kuntalaisaloitteen numero 2728 (Tikkurilaan maauimala vuoteen 2020 mennessä) lukeneet ja allekirjoittaneet äänioikeutetut vantaalaiset osallistujat vaadimme, että Vantaan kaupunginvaltuusto käsittelee tämän kuntalaisaloitteen ja tekee siitä ko. aloitteen mukaisen myönteisen päätöksen.

Allekirjoituksella vahvistan olevani vantaalainen äänioikeutettu.

KATUOSOITE JA POSTINRO	NIMI	ALLEKIRJOITUS/SYNT.PVÄ
[redacted]	Heini Kihunen	[redacted]
	[illegible]	[illegible]
	[illegible]	[redacted]
	[illegible]	[redacted]
	[illegible]	[redacted]
	Sari Nokelainen	[redacted]
	[illegible]	[redacted]
	Anita Kauppa	[illegible]
	[illegible]	[illegible]
	[illegible]	[redacted]

Me tämän kuntalaisaloitteen numero 2728 (Tikkurilaan maauimala vuoteen 2020 mennessä) lukeneet ja allekirjoittaneet äänioikeutetut vantaalaiset osallistujat vaadimme, että Vantaan kaupunginvaltuusto käsittelee tämän kuntalaisaloitteen ja tekee siitä ko. aloitteen mukaisen myönteisen päätöksen.

Allekirjoituksella vahvistan olevani vantaalainen äänioikeutettu.

KATUOSOITE JA POSTINRO	NIMI	ALLEKIRJOITUS/SYNT.PVÄ
[redacted]	Taija Cunningham	[redacted]
	Marko Rosling	[redacted]
	Juhani Nevalainen	[redacted]
	Jan Haapakoski	[redacted]
	Pasi Hukuli	[redacted]
	Heidi Salo	[redacted]
	Heikki Mustonen	[redacted]
	Piniktan Liitonen	[redacted]

Me tämän kuntalaisaloitteen numero 2728 (Tikkurilaan maauimala ehkä jo vuoteen 2020 mennessä) lukeneet ja allekirjoittaneet äänioikeutetut vantaalaiset osallistujat vaadimme, että Vantaan kaupunginvaltuusto käsittelee tämän kuntalaisaloitteen ja tekee siitä ko. aloitteen mukaisen myönteisen päätöksen.

Allekirjoituksella vahvistan olevani vantaalainen äänioikeutettu.

KATUOSOITE JA POSTINRO	NIMI	ALLEKIRJOITUS/SYNT.PVÄ
[redacted]	JESSE JARTUNEN	[redacted]
	Riina Haverinen	[redacted]
	Anne Forsell	[redacted]
	Nukka Mäkinen	[redacted]
	MARKO NURMI	
	Susanna Rosenberg	[redacted]
	ANNE NÄPPI	
	MAIJA BRÖIJER	[redacted]

Me tämän kuntalaisaloitteen numero 2728 (Tikkurilaan maauimala vuoteen 2020 mennessä) lukeneet ja allekirjoittaneet äänioikeutetut vantaalaiset osallistujat vaadimme, että Vantaan kaupunginvaltuusto käsittelee tämän kuntalaisaloitteen ja tekee siitä ko. aloitteen mukaisen myönteisen päätöksen.

Allekirjoituksella vahvistan olevani vantaalainen äänioikeutettu.

KATUOSOITE JA POSTINRO	NIMI	ALLEKIRJOITUS/SYNT.PVÄ
[redacted]	Minja Vahaaho	[redacted]
	Eeva Oikarinen	[redacted]
	Mari Helanen	[redacted]
	Ira Kallas	[redacted]
	Ryynö Kallas	[redacted]
	Mia Aalto	[redacted]
	Rami Elo	[redacted]
	Tommi Kainulainen	[redacted]

Me tämän kuntalaisaloitteen numero 2728 (Tikkurilaan maauimala vuoteen 2020 mennessä) lukeneet ja allekirjoittaneet äänioikeutetut vantaalaiset osallistujat vaadimme, että Vantaan kaupunginvaltuusto käsittelee tämän kuntalaisaloitteen ja tekee siitä ko. aloitteen mukaisen myönteisen päätöksen.

Allekirjoituksella vahvistan olevani vantaalainen äänioikeutettu.

ALLEKIRJOITUS JA NIMENSELVENNYS	KOKO OSOITE	SYNT.PVÄ (EI LOPPUOSA)
Sauli Marila	[redacted]	
Risto Laitin		
[illegible]		
[illegible]		
Nuppu-Marie Saarinen		
Marjo Jansalo		
ERKKI MARKKOLA		
PÄIVI MARKKOLA		
KAPIAINEN PIRJO		
Sinituuli Kettunen		

Me tämän kuntalaisaloitteen numero 2728 (Tikkurilaan maauimala vuoteen 2020 mennessä) lukeneet ja allekirjoittaneet äänioikeutetut vantaalaiset osallistujat vaadimme, että Vantaan kaupunginvaltuusto käsittelee tämän kuntalaisaloitteen ja tekee siitä ko. aloitteen mukaisen myönteisen päätöksen.

Allekirjoituksella vahvistan olevani vantaalainen äänioikeutettu.

ALLEKIRJOITUS JA NIMENSELVENNYS	KOKO OSOITE	SYNT.PVÄ (EI LOPPUOSA)
Leena Närhi	[redacted]	
Nea Pöyry		
Ville Pitkänen		
GUNN-BRITT HAIKA		
SARI TOIVONEN		
MIKA KASONEN		
Jyri Pajamo		
RIIKKA HELENIUS		

Me tämän kuntalaisaloitteen numero 2728 (Tikkurilaan maauimala vuoteen 2020 mennessä) lukeneet ja allekirjoittaneet äänioikeutetut vantaalaiset osallistujat vaadimme, että Vantaan kaupunginvaltuusto käsittelee tämän kuntalaisaloitteen ja tekee siitä ko. aloitteen mukaisen myönteisen päätöksen.

Allekirjoituksella vahvistan olevani vantaalainen äänioikeutettu.

ALLEKIRJOITUS JA NIMENSELVENNYS	KOKO OSOITE	SYNT.PVÄ (EI LOPPUOSA)
Eva-Stiina Karvonen EVA-STIINA KARVONEN	[redacted]	
HEIDI INGBERG		
RITVA URLEOLEN		
Arto Partio Arto Partio		
Jaana Tuovinen Jaana Tuovinen		
Kalli-Jouko KALLINEN JOUKO		
Markku Veijonvirta		
KARI NUUTINEN		
UUSI NIITYNTIE 6 F 48 25.03.56		

Me tämän kuntalaisaloitteen numero 2728 (Tikkurilaan maauimala vuoteen 2020 mennessä) lukeneet ja allekirjoittaneet äänioikeutetut vantaalaiset osallistujat vaadimme, että Vantaan kaupunginvaltuusto käsittelee tämän kuntalaisaloitteen ja tekee siitä ko. aloitteen mukaisen myönteisen päätöksen.

Allekirjoituksella vahvistan olevani vantaalainen äänioikeutettu.

ALLEKIRJOITUS JA NIMENSELVENNYS	KOKO OSOITE	SYNT PVÄ (ELI ORRUOSA)
Merja Aaltonen MERJA AALTONEN	[redacted]	
Joonas Lapro Joonas Lapro		
Sari Sakala SARI SAKALA		
Antti Voutilainen		
Jukka Mäkelä JUKKA MÄKELÄ		
 PETER ISAKSSON		
Pekka Korteniemi PEKKA KORTENIEMI		
Anja Järä ANJA JÄRÄ		

Me tämän kuntalaisaloitteen numero 2728 (Tikkurilaan maauimala vuoteen 2020 mennessä) lukeneet ja allekirjoittaneet äänioikeutetut vantaalaiset osallistujat vaadimme, että Vantaan kaupunginvaltuusto käsittelee tämän kuntalaisaloitteen ja tekee siitä ko. aloitteen mukaisen myönteisen päätöksen.

Allekirjoituksella vahvistan olevani vantaalainen äänioikeutettu.

KATUOSOITE JA POSTINRO	NIMI	ALLEKIRJOITUS/SYNT.PVÄ
[redacted]	Marita Soukka	Marita Soukka
	Soukka	
	a Gunnel Tinell	Gunnel Tinell
	Anneli Hellström	Anneli Hellström
	JOUKO MALÉN	[redacted]
	Pirjo Martelin	Pirjo Martelin
	SIMO TIHNEN	Simo Tihnen
	Marunus Vahtera	[signature]
	Janserik Kaisla	[signature]
	Riitta Niva	Riitta Niva

Me tämän kuntalaisaloitteen numero 2728 (Tikkurilaan maauimala vuoteen 2020 mennessä) lukeneet ja allekirjoittaneet äänioikeutetut vantaalaiset osallistujat vaadimme, että Vantaan kaupunginvaltuusto käsittelee tämän kuntalaisaloitteen ja tekee siitä ko. aloitteen mukaisen myönteisen päätöksen.

Allekirjoituksella vahvistan olevani vantaalainen äänioikeutettu.

ALLEKIRJOITUS JA NIMENSELVENNYS	KOKO OSOITE	SYNT.PVÄ (EI LOPPUOSA)
Paavo Pirinen	[redacted]	
Maire Pirinen		
KAIJA VÄLIMÄKI		
Mari Vartiainen		
Sari Rouvali		
Anna Koskela		
Turo Karhumäki		
Yevheniia Karhumäki		

Me tämän kuntalaisaloitteen numero 2728 (Tikkurilaan maauimala vuoteen 2020 mennessä) lukeneet ja allekirjoittaneet äänioikeutetut vantaalaiset osallistujat vaadimme, että Vantaan kaupunginvaltuusto käsittelee tämän kuntalaisaloitteen ja tekee siitä ko. aloitteen mukaisen myönteisen päätöksen.

Allekirjoituksella vahvistan olevani vantaalainen äänioikeutettu.

ALLEKIRJOITUS JA NIMENSELVENNYS	KOKO OSOITE	SYNT.PVÄ (EI LOPPUOSA)
VIRPI LUUKCACH	[redacted]	
TIINA SEPPÄLÄ		
ÖIE TÖNISSON		
Ly Mets		
JOHANNA KAIJO		
STEN SJÖMAN		
Elina Melto		
JONI VÄNTTINEN		

Me tämän kuntalaisaloitteen numero 2728 (Tikkurilaan maauimala vuoteen 2020 mennessä) lukeneet ja allekirjoittaneet äänioikeutetut vantaalaiset osallistujat vaadimme, että Vantaan kaupunginvaltuusto käsittelee tämän kuntalaisaloitteen ja tekee siitä ko. aloitteen mukaisen myönteisen päätöksen.

Allekirjoituksella vahvistan olevani vantaalainen äänioikeutettu.

ALLEKIRJOITUS JA NIMENSELVENNYS	KOKO OSOITE	SYNT.PVÄ (EI LOPPUOSA)
Olli Enqvist	[redacted]	
Veli Pauno VESA PAUNONEN		
Merja Baumgartner		
Terhi Virtanen Terhi		
Rami Kulmala		
Paula Puusti Paula Puusthen		
Mikko Björn		
Teemu Lehto		

Me tämän kuntalaisaloitteen numero 2728 (Tikkurilaan maauimala vuoteen 2020 mennessä) lukeneet ja allekirjoittaneet äänioikeutetut vantaalaiset osallistujat vaadimme, että Vantaan kaupunginvaltuusto käsittelee tämän kuntalaisaloitteen ja tekee siitä ko. aloitteen mukaisen myönteisen päätöksen.

Allekirjoituksella vahvistan olevani vantaalainen äänioikeutettu.

ALLEKIRJOITUS JA NIMENSELVENNYS	KOKO OSOITE	SYNT.PVÄ (EI LOPPUOSA)
TIMO NAAKKA	[redacted]	
PETRI LUOTOLA		
ANTTI PIEKKIKA		
Jenni Hovi-Seppä		
Jorma Seppä		
Pekka Koskipaa		
ANNIKKI AROPALO		
Marko Imaren		

Me tämän kuntalaisaloitteen numero 2728 (Tikkurilaan maauimala vuoteen 2020 mennessä) lukeneet ja allekirjoittaneet äänioikeutetut vantaalaiset osallistujat vaadimme, että Vantaan kaupunginvaltuusto käsittelee tämän kuntalaisaloitteen ja tekee siitä ko. aloitteen mukaisen myönteisen päätöksen.

Allekirjoituksella vahvistan olevani vantaalainen äänioikeutettu.

ALLEKIRJOITUS JA NIMENSELVENNYS	KOKO OSOITE	SYNT.PVÄ (EI LOPPUOSA)
Lauri Nurminen	[redacted]	
Kirsi Kaikkonen		
TIKO HAKKARAINEN		
MERJA LEPPÄNEN		
Jyrki Rajala		
JANI TYLIS		
Jonn Ohsmann		
Pentti Yrjänäinen		

Me tämän kuntalaisaloitteen numero 2728 (Tikkurilaan maauimala vuoteen 2020 mennessä) lukeneet ja allekirjoittaneet äänioikeutetut vantaalaiset osallistujat vaadimme, että Vantaan kaupunginvaltuusto käsittelee tämän kuntalaisaloitteen ja tekee siitä ko. aloitteen mukaisen myönteisen päätöksen.

Allekirjoituksella vahvistan olevani vantaalainen äänioikeutettu.

KATUOSOITE JA POSTINRO	NIMI	ALLEKIRJOITUS/SYNT.PVÄ
[redacted]	Aino Viertio	[illegible]
	Aimo Viertio	[illegible]
	IMMO NIKKINEN	[illegible]
	MARKKU JURVELIN	
	[illegible]	
	Jukka Juola	[redacted]
	Vera Juola	[illegible] [redacted]
	TIINA ANDBERG	[illegible]
	KOI KURKI	[illegible]
	ARI HAAPALA	[redacted]

Me tämän kuntalaisaloitteen numero 2728 (Tikkurilaan maauimala vuoteen 2020 mennessä) lukeneet ja allekirjoittaneet äänioikeutetut vantaalaiset osallistujat vaadimme, että Vantaan kaupunginvaltuusto käsittelee tämän kuntalaisaloitteen ja tekee siitä ko. aloitteen mukaisen myönteisen päätöksen.

Allekirjoituksella vahvistan olevani vantaalainen äänioikeutettu.

KATUOSOITE JA POSTINRO	NIMI	ALLEKIRJOITUS/SYNT.PVÄ
[redacted]	Riitta Haimi	Riitta Haimi
	Sanna Varpula	Sanna Varpula
	Raila Säikä Vantaa	Raila Säikä
	Sirja Ryttönen	Sirja Ryttönen
	Tania Piekkanen	[illegible]
	Markatta Alanko	[illegible]
	Tilda Lutukka	[illegible]

Me tämän kuntalaisaloitteen numero 2728 (Tikkurilaan maauimala vuoteen 2020 mennessä) lukeneet ja allekirjoittaneet äänioikeutetut vantaalaiset osallistujat vaadimme, että Vantaan kaupunginvaltuusto käsittelee tämän kuntalaisaloitteen ja tekee siitä ko. aloitteen mukaisen myönteisen päätöksen.

Allekirjoituksella vahvistan olevani vantaalainen äänioikeutettu.

KATUOSOITE JA POSTINRO	NIMI	ALLEKIRJOITUS/SYNT.PVÄ
[redacted]	MATI MALLINEN	[redacted]
	H. Fagerström H. FAGERSTRÖM	[redacted]
	S. Vaahala	[redacted]
	Sinikka Takala	Sinikka Takala [redacted]
	Jussi Ryynänen	
	Petri Saarinen	
	Johanna Parinen	Johanna Parinen [redacted]
	JELENA BELOVA	

Me tämän kuntalaisaloitteen numero 2728 (Tikkurilaan maauimala vuoteen 2020 mennessä) lukeneet ja allekirjoittaneet äänioikeutetut vantaalaiset osallistujat vaadimme, että Vantaan kaupunginvaltuusto käsittelee tämän kuntalaisaloitteen ja tekee siitä ko. aloitteen mukaisen myönteisen päätöksen.

Allekirjoituksella vahvistan olevani vantaalainen äänioikeutettu.

ALLEKIRJOITUS JA NIMENSELVENNYS	KOKO OSOITE	SYNT.PVÄ (EI LOPPUOSA)
PAUL SJÖLUND	[redacted]	
MARKO RIITTIOKI		
KYLLIKKI ERIKSSON		
KALLE JÄRVISALO		
TOMMI SUTTARINEN		
TONY STRÖMSHOLM		
VERA STRÖMSHOLM		
NINNI VÄNTTINEN		

Me tämän kuntalaisaloitteen numero 2728 (Tikkurilaan maauimala vuoteen 2020 mennessä) lukeneet ja allekirjoittaneet äänioikeutetut vantaalaiset osallistujat vaadimme, että Vantaan kaupunginvaltuusto käsittelee tämän kuntalaisaloitteen ja tekee siitä ko. aloitteen mukaisen myönteisen päätöksen.

Allekirjoituksella vahvistan olevani vantaalainen äänioikeutettu.

ALLEKIRJOITUS JA NIMENSELVENNYS

[redacted]

MIA FERNANDES

ANU-MARI HALME

MARCELLO STELL

[illegible] KAGOINEN

Tero Moisio

MARJA PÄÄKKÖNEN

Terhi Hartikainen

Besjana Tahiri

Me tämän kuntalaisaloitteen numero 2728 (Tikkurilaan maauimala vuoteen 2020 mennessä) lukeneet ja allekirjoittaneet äänioikeutetut vantaalaiset osallistujat vaadimme, että Vantaan kaupunginvaltuusto käsittelee tämän kuntalaisaloitteen ja tekee siitä ko. aloitteen mukaisen myönteisen päätöksen.

Allekirjoituksella vahvistan olevani vantaalainen äänioikeutettu.

ALLEKIRJOITUS JA NIMENSELVENNYS	KOKO OSOITE	SYNT.PVÄ (EI LOPPUOSA)
MINNA TEUHO	[redacted]	
OUTI SAIHA-KUPAKIKOU		
Tiina Maarana		
Kaisa Honkakoski		
Selander Samuli		
Mira Makkonen		
JARI RÄBINÄ		
Peppi Kylmälä		
Peppi Kylmälä		

Me tämän kuntalaisaloitteen numero 2728 (Tikkurilaan maauimala vuoteen 2020 mennessä) lukeneet ja allekirjoittaneet äänioikeutetut vantaalaiset osallistujat vaadimme, että Vantaan kaupunginvaltuusto käsittelee tämän kuntalaisaloitteen ja tekee siitä ko. aloitteen mukaisen myönteisen päätöksen.

Allekirjoituksella vahvistan olevani vantaalainen äänioikeutettu.

ALLEKIRJOITUS JA NIMENSELVENNYS	KOKO OSOITE	SYNT.PVÄ (EI LOPPUOSA)
Ossi Pietarinen	[redacted]	
Johanna Kivelä		
Jannika Mikä		
Raimo Rahikainen		
Manka Hermunen		
Ihpo, Björn		
Mika Koskinen		
Kia Berg		
PIRKKO PELKOWEN		

Me tämän kuntalaisaloitteen numero 2728 (Tikkurilaan maauimala vuoteen 2020 mennessä) lukeneet ja allekirjoittaneet äänioikeutetut vantaalaiset osallistujat vaadimme, että Vantaan kaupunginvaltuusto käsittelee tämän kuntalaisaloitteen ja tekee siitä ko. aloitteen mukaisen myönteisen päätöksen.

Allekirjoituksella vahvistan olevani vantaalainen äänioikeutettu.

ALLEKIRJOITUS JA NIMENSELVENNYS	KOKO OSOITE	SYNT.PVÄ (EI LOPPUOSA)
Irma Kukkonen	[redacted]	
JUHO JÄSKE		
SUVI MÄSSELI		
KATJA KATTO		
MILLA NORDSTRÖM		
CARITA KAUKINEN		
PAULA BORG		
Tero Kankainen		

Me tämän kuntalaisaloitteen numero 2728 (Tikkurilaan maauimala vuoteen 2020 mennessä) lukeneet ja allekirjoittaneet äänioikeutetut vantaalaiset osallistujat vaadimme, että Vantaan kaupunginvaltuusto käsittelee tämän kuntalaisaloitteen ja tekee siitä ko. aloitteen mukaisen myönteisen päätöksen.

Allekirjoituksella vahvistan olevani vantaalainen äänioikeutettu.

ALLEKIRJOITUS JA NIMENSELVENNYS	KOKO OSOITE	SYNT.PVÄ (EI LOPPUOSA)
Marko Huttu	[redacted]	
P. Pirttinen P. PIRTTINEN		
Juha Itäpää Juha Itäpää		
JARKKO VIITALA Jarkko Viitala		
Timo Pursiala TIMO PURSIALA		
Marja Sandb MARJA SANDB		
Jarkko Turpeinen		
Jesse Knutas		

Me tämän kuntalaisaloitteen numero 2728 (Tikkurilaan maauimala vuoteen 2020 mennessä) lukeneet ja allekirjoittaneet äänioikeutetut vantaalaiset osallistujat vaadimme, että Vantaan kaupunginvaltuusto käsittelee tämän kuntalaisaloitteen ja tekee siitä ko. aloitteen mukaisen myönteisen päätöksen.

Allekirjoituksella vahvistan olevani vantaalainen äänioikeutettu.

ALLEKIRJOITUS JA NIMENSELVENNYS	KOKO OSOITE	SYNT.PVÄ (EI LOPPUOSA)
Minna Hassinen	[redacted]	
Pauliina Himanen		
Heini Ingman Heini Ingman		
Roni Moisio		
Anastasija Kinnunen		
Kari Mäkinen		
Tarja Mäkinen		
SANNA VALTONEN		

Me tämän kuntalaisaloitteen numero 2728 (Tikkurilaan maauimala vuoteen 2020 mennessä) lukeneet ja allekirjoittaneet äänioikeutetut vantaalaiset osallistujat vaadimme, että Vantaan kaupunginvaltuusto käsittelee tämän kuntalaisaloitteen ja tekee siitä ko. aloitteen mukaisen myönteisen päätöksen.

Allekirjoituksella vahvistan olevani vantaalainen äänioikeutettu.

KATUOSOITE JA POSTINRO	NIMI	ALLEKIRJOITUS/SYNT.PVÄ
[redacted]	Johanna Lindén	[redacted]
	Eila Suomi	
	Juha Salonen	
	Petteri Järvinen	
	Tobi Kyrönen	
	Anette Ollikainen	
	Marika Immonen	
	Nils Lönnblad	
	Pauliina Susi	
	Satu Simola	

Me tämän kuntalaisaloitteen numero 2728 (Tikkurilaan maauimala vuoteen 2020 mennessä) lukeneet ja allekirjoittaneet äänioikeutetut vantaalaiset osallistujat vaadimme, että Vantaan kaupunginvaltuusto käsittelee tämän kuntalaisaloitteen ja tekee siitä ko. aloitteen mukaisen myönteisen päätöksen.

Allekirjoituksella vahvistan olevani vantaalainen äänioikeutettu.

ALLEKIRJOITUS JA NIMENSELVENNYS	KOKO OSOITE	SYNT.PVÄ (EI LOPPUOSA)
IIRO MÄKE	[redacted]	
EMMA SALO		
Eugene Dapaah-Agyemang Ivan		
Anita Lajunen		
Helena Kytölä		
ISTO VALKAMO		
MARKUT RUUSULAMPI		

Me tämän kuntalaisaloitteen numero 2728 (Tikkurilaan maauimala vuoteen 2020 mennessä) lukeneet ja allekirjoittaneet äänioikeutetut vantaalaiset osallistujat vaadimme, että Vantaan kaupunginvaltuusto käsittelee tämän kuntalaisaloitteen ja tekee siitä ko. aloitteen mukaisen myönteisen päätöksen.

Allekirjoituksella vahvistan olevani vantaalainen äänioikeutettu.

KATUOSOITE JA POSTINRO	NIMI	ALLEKIRJOITUS/SYNT.PVÄ
[redacted]	Jaana Helin	[redacted]
	VIKTOR KORELIN	[redacted]
	PIRJO HARJU	[redacted]
	JUHANI Harju	[redacted]
[redacted]	[redacted]	[redacted]
	Leena Thorin	Leena Thorin [redacted]
	Seppo Nupponen	[redacted]
	Jorma Jylhi	[redacted]

Me tämän kuntalaisaloitteen numero 2728 (Tikkurilaan maauimala vuoteen 2020 mennessä) lukeneet ja allekirjoittaneet äänioikeutetut vantaalaiset osallistujat vaadimme, että Vantaan kaupunginvaltuusto käsittelee tämän kuntalaisaloitteen ja tekee siitä ko. aloitteen mukaisen myönteisen päätöksen.

Allekirjoituksella vahvistan olevani vantaalainen äänioikeutettu.

ALLEKIRJOITUS JA NIMENSELVENNYS	KOKO OSOITE	SYNT.PVÄ (EI LOPPUOSA)
Anu Ursin	[redacted]	
Deija Nurmi		
Sari Tuomi		
TARKONEN TOMMI		
MARIAANA NISSINEN		
JENNI KOSKIAHDE		
PENTTI MAARANEN		
Maria-Liisa Nöjd		

Me tämän kuntalaisaloitteen numero 2728 (Tikkurilaan maauimala vuoteen 2020 mennessä) lukeneet ja allekirjoittaneet äänioikeutetut vantaalaiset osallistujat vaadimme, että Vantaan kaupunginvaltuusto käsittelee tämän kuntalaisaloitteen ja tekee siitä ko. aloitteen mukaisen myönteisen päätöksen.

Allekirjoituksella vahvistan olevani vantaalainen äänioikeutettu.

KATUOSOITE JA POSTINRO	NIMI	ALLEKIRJOITUS/SYNT.PVÄ
[redacted]	Teemu Keski-Posso	[redacted]
	Sanna Halttunen	[redacted]
	Nora Loman	[redacted]
	Sari Tiitu	[redacted]
	Tiina-Maija Sinkkonen	[redacted]
	Jari Nyberg	[redacted]
	Henriksson Irina	[redacted]
	Heinonen Visa	[redacted]

Me tämän kuntalaisaloitteen numero 2728 (Tikkurilaan maauimala vuoteen 2020 mennessä) lukeneet ja allekirjoittaneet äänioikeutetut vantaalaiset osallistujat vaadimme, että Vantaan kaupunginvaltuusto käsittelee tämän kuntalaisaloitteen ja tekee siitä ko. aloitteen mukaisen myönteisen päätöksen.

Allekirjoituksella vahvistan olevani vantaalainen äänioikeutettu.

ALLEKIRJOITUS JA NIMENSELVENNYS	KOKO OSOITE	SYNT.PVÄ (EI LOPPUOSA)
Marika Hyytiä Marika Hyytiä	[redacted]	
Kristina Gastol KRISTINA GASTOL		
Anneli Nyman ANNELI NYMAN		
Marja Kehtinen MARJA KEHTINEN		
Tiina Aaltonen TIINA AALTONEN		
Päivi Sundell Päivi Sundell		
Susanna Kontinen KONTINEN SUSANNA		
Arja Vaarne ARJA VAARNE		

Me tämän kuntalaisaloitteen numero 2728 (Tikkurilaan maauimala vuoteen 2020 mennessä) lukeneet ja allekirjoittaneet äänioikeutetut vantaalaiset osallistujat vaadimme, että Vantaan kaupunginvaltuusto käsittelee tämän kuntalaisaloitteen ja tekee siitä ko. aloitteen mukaisen myönteisen päätöksen.

Allekirjoituksella vahvistan olevani vantaalainen äänioikeutettu.

ALLEKIRJOITUS JA NIMENSELVENNYS	KOKO OSOITE	SYNT.PVÄ (EI LOPPUOSA)
KATJA ANDREEV	[redacted]	
VALCO ANDREEV		
MINNA VATTULAINEN		
Magdalena A. Laakkonen		
REA HAKALA		
SUVI PELTONEN		
ULLA KIRJAVAINEN		

Me tämän kuntalaisaloitteen numero 2728 (Tikkurilaan maauimala vuoteen 2020 mennessä) lukeneet ja allekirjoittaneet äänioikeutetut vantaalaiset osallistujat vaadimme, että Vantaan kaupunginvaltuusto käsittelee tämän kuntalaisaloitteen ja tekee siitä ko. aloitteen mukaisen myönteisen päätöksen.

Allekirjoituksella vahvistan olevani vantaalainen äänioikeutettu.

ALLEKIRJOITUS JA NIMENSELVENNYS	KOKO OSOITE	SYNT.PVÄ (EI LOPPUOSA)
Marko Kemilainen	[redacted]	
SIRPA MATILAINEN		
Ari Matilainen		
Leila Rigatti		
Annica Kajala		
Immi Tervo		
TIINA RAJALA		
Sanni Rajala		

Me tämän kuntalaisaloitteen numero 2728 (Tikkurilaan maauimala vuoteen 2020 mennessä) lukeneet ja allekirjoittaneet äänioikeutetut vantaalaiset osallistujat vaadimme, että Vantaan kaupunginvaltuusto käsittelee tämän kuntalaisaloitteen ja tekee siitä ko. aloitteen mukaisen myönteisen päätöksen.

Allekirjoituksella vahvistan olevani vantaalainen äänioikeutettu.

ALLEKIRJOITUS JA NIMENSELVENNYS	KOKO OSOITE	SYNT.PVÄ (EI LOPPUOSA)
Kirsikka Veli-Pekka Kirsikka Veli-Pekka	[redacted]	
Nina Niemi Nina Niemi		
Toni Taiminen TONI TAIMINEN		
Pia Taiminen PIA TAIMINEN		
Taru Vihavainen TARU VIHAVAINEN		
Jouni Heiskanen Jouni Heiskanen		
Kimmo Mäntyjärvi Kimmo Mäntyjärvi		
Niina Tolvanen NIINA TOLVANEN		

Me tämän kuntalaisaloitteen numero 2728 (Tikkurilaan maauimala vuoteen 2020 mennessä) lukeneet ja allekirjoittaneet äänioikeutetut vantaalaiset osallistujat vaadimme, että Vantaan kaupunginvaltuusto käsittelee tämän kuntalaisaloitteen ja tekee siitä ko. aloitteen mukaisen myönteisen päätöksen.

Allekirjoituksella vahvistan olevani vantaalainen äänioikeutettu.

ALLEKIRJOITUS JA NIMENSELVENNYS	KOKO OSOITE	SYNT.PVÄ (EI LOPPUOSA)
Pasi Vestman	[redacted]	
Vestala Miika		
Tytti Uljala TYTTI ULJALA		
Riitta Karstela Riitta Karstela		
Jukka Rinkinen		
Petri Numminen		
Carina CARINA RADULESCU		
RIIKKA PIETILÄ		

Me tämän kuntalaisaloitteen numero 2728 (Tikkurilaan maauimala vuoteen 2020 mennessä) lukeneet ja allekirjoittaneet äänioikeutetut vantaalaiset osallistujat vaadimme, että Vantaan kaupunginvaltuusto käsittelee tämän kuntalaisaloitteen ja tekee siitä ko. aloitteen mukaisen myönteisen päätöksen.

Allekirjoituksella vahvistan olevani vantaalainen äänioikeutettu.

ALLEKIRJOITUS JA NIMENSELVENNYS	KOKO OSOITE	SYNT.PVÄ (EI LOPPUOSA)
Jenna Myllylä JENNA MYLLYLÄ	[redacted]	
Hanna Nurro		
Hanna Nurro		
Ana Korhonen		
Mia Lahtinen		
Johanna Vauhkainen		
Janne Ancas		
Lotta Björn		

Me tämän kuntalaisaloitteen numero 2728 (Tikkurilaan maauimala vuoteen 2020 mennessä) lukeneet ja allekirjoittaneet äänioikeutetut vantaalaiset osallistujat vaadimme, että Vantaan kaupunginvaltuusto käsittelee tämän kuntalaisaloitteen ja tekee siitä ko. aloitteen mukaisen myönteisen päätöksen.

Allekirjoituksella vahvistan olevani vantaalainen äänioikeutettu.

ALLEKIRJOITUS JA NIMENSELVENNYS	KOKO OSOITE	SYNT.PVÄ (EI LOPPUOSA)
Jukka Ojala	[redacted]	
ANNIKA HELANEN		
Seppo Malinen		
HEIKKI SÄRKEZÄ		
IRMA TURUNEN		
NOORA TANNINEN		
PETRI TANNINEN		
Joni Suomi		

Me tämän kuntalaisaloitteen numero 2728 (Tikkurilaan maauimala vuoteen 2020 mennessä) lukeneet ja allekirjoittaneet äänioikeutetut vantaalaiset osallistujat vaadimme, että Vantaan kaupunginvaltuusto käsittelee tämän kuntalaisaloitteen ja tekee siitä ko. aloitteen mukaisen myönteisen päätöksen.

Allekirjoituksella vahvistan olevani vantaalainen äänioikeutettu.

ALLEKIRJOITUS JA NIMENSELVENNYS	KOKO OSOITE	SYNT.PVÄ (EI LOPPUOSA)
[redacted]	[redacted]	[redacted]

Me tämän kuntalaisaloitteen numero 2728 (Tikkurilaan maauimala vuoteen 2020 mennessä) lukeneet ja allekirjoittaneet äänioikeutetut vantaalaiset osallistujat vaadimme, että Vantaan kaupunginvaltuusto käsittelee tämän kuntalaisaloitteen ja tekee siitä ko. aloitteen mukaisen myönteisen päätöksen.

Allekirjoituksella vahvistan olevani vantaalainen äänioikeutettu.

ALLEKIRJOITUS JA NIMENSELVENNYS	KOKO OSOITE	SYNT.PVÄ (EI LOPPUOSA)
Mari Pekkala MARI PEKKALA	[redacted]	
Martti Marjana Martti Marjana		
Ville Alonen [illegible]		
KARRI TURUNEN [illegible]		
Katja Maidell-Taipale Katja Maidell-Taipale		
SAKARI HYNYNEN [illegible]		
KERTU NIEMINEN K Nieminen		
[illegible] Vesa Uuspelto		

Me tämän kuntalaisaloitteen numero 2728 (Tikkurilaan maauimala vuoteen 2020 mennessä) lukeneet ja allekirjoittaneet äänioikeutetut vantaalaiset osallistujat vaadimme, että Vantaan kaupunginvaltuusto käsittelee tämän kuntalaisaloitteen ja tekee siitä ko. aloitteen mukaisen myönteisen päätöksen.

Allekirjoituksella vahvistan olevani vantaalainen äänioikeutettu.

ALLEKIRJOITUS JA NIMENSELVENNYS	KOKO OSOITE	SYNT.PVÄ (EI LOPPUOSA)
Ulla Ikonen ULLA IKONEN	[redacted]	
Jouko Väyrynen Jouko Väyrynen		
Päivi Ojala PÄIVI OJALA		
Eerik Piironen Eerik Piironen		
Hanne-Riikka Piiron Hanne-Riikka Piironen		
Tapio Tirronen Tapio Tirronen		
Pekka Taitale PEKKA TAITALE		
Ulla Mal Ulla Malinen		

Me tämän kuntalaisaloitteen numero 2728 (Tikkurilaan maauimala vuoteen 2020 mennessä) lukeneet ja allekirjoittaneet äänioikeutetut vantaalaiset osallistujat vaadimme, että Vantaan kaupunginvaltuusto käsittelee tämän kuntalaisaloitteen ja tekee siitä ko. aloitteen mukaisen myönteisen päätöksen.

Allekirjoituksella vahvistan olevani vantaalainen äänioikeutettu.

ALLEKIRJOITUS JA NIMENSELVENNYS	KOKO OSOITE	SYNT.PVÄ (EI LOPPUOSA)
[redacted]	[redacted]	[redacted]

Me tämän kuntalaisaloitteen numero 2728 (Tikkurilaan maauimala vuoteen 2020 mennessä) lukeneet ja allekirjoittaneet äänioikeutetut vantaalaiset osallistujat vaadimme, että Vantaan kaupunginvaltuusto käsittelee tämän kuntalaisaloitteen ja tekee siitä ko. aloitteen mukaisen myönteisen päätöksen.

Allekirjoituksella vahvistan olevani vantaalainen äänioikeutettu.

ALLEKIRJOITUS JA NIMENSELVENNYS	KOKO OSOITE	SYNT.PVÄ (EI LOPPUOSA)
Nina Pallonen	[redacted]	
Nina Pallonen		
Tiina Lorbren		
Keijo Mikkonen		
MIKAELA POMRÉN		
Jukka Waaksjuen		
Amanda Kainulainen		
HEIKKI KAINULAINEN		
Hanna Tuomikoski		

Me tämän kuntalaisaloitteen numero 2728 (Tikkurilaan maauimala vuoteen 2020 mennessä) lukeneet ja allekirjoittaneet äänioikeutetut vantaalaiset osallistujat vaadimme, että Vantaan kaupunginvaltuusto käsittelee tämän kuntalaisaloitteen ja tekee siitä ko. aloitteen mukaisen myönteisen päätöksen.

Allekirjoituksella vahvistan olevani vantaalainen äänioikeutettu.

ALLEKIRJOITUS JA NIMENSELVENNYS	KOKO OSOITE	SYNT.PVÄ (EI LOPPUOSA)
Soppo Hynönen SOPPO HYNÖNEN	[redacted]	
Marja Pohjola MARJA POHJOLA		
Antti Rucka ANTTI RUCKA		
T. Vaa TUIJA VAARASMAA		
Irma Nurvo IRMA NURVO		
Arja Nuutinen ARJA NUUTINEN		
Salla Lindblad-Pab Salla Lindblad-Pab		
Riitta Martikainen RIITTA MARTIKAINEN		

Me tämän kuntalaisaloitteen numero 2728 (Tikkurilaan maauimala vuoteen 2020 mennessä) lukeneet ja allekirjoittaneet äänioikeutetut vantaalaiset osallistujat vaadimme, että Vantaan kaupunginvaltuusto käsittelee tämän kuntalaisaloitteen ja tekee siitä ko. aloitteen mukaisen myönteisen päätöksen.

Allekirjoituksella vahvistan olevani vantaalainen äänioikeutettu.

ALLEKIRJOITUS JA NIMENSELVENNYS	KOKO OSOITE	SYNT.PVÄ (EI LOPPUOSA)
JANNE LEPPÄNEN	[redacted]	
NIINA KEMPPI		
ARJA OJALA		
VIRPI VIRTANEN		
Eljasanttila		
Ritva Saarinen		
HEIDI LÅCAS		

Me tämän kuntalaisaloitteen numero 2728 (Tikkurilaan maauimala vuoteen 2020 mennessä) lukeneet ja allekirjoittaneet äänioikeutetut vantaalaiset osallistujat vaadimme, että Vantaan kaupunginvaltuusto käsittelee tämän kuntalaisaloitteen ja tekee siitä ko. aloitteen mukaisen myönteisen päätöksen.

Allekirjoituksella vahvistan olevani vantaalainen äänioikeutettu.

ALLEKIRJOITUS JA NIMENSELVENNYS	KOKO OSOITE	SYNT.PVÄ (EI LOPPUOSA)
Tiina Forsberg	[redacted]	
Riitta Forsberg		
Tonny Åström		
Mikaela Lönnqvist		
Päivi Orsanen		
Tauno Kukkonen		
Jouko Orpana		
Pekka Korhonen		

Me tämän kuntalaisaloitteen numero 2728 (Tikkurilaan maauimala vuoteen 2020 mennessä) lukeneet ja allekirjoittaneet äänioikeutetut vantaalaiset osallistujat vaadimme, että Vantaan kaupunginvaltuusto käsittelee tämän kuntalaisaloitteen ja tekee siitä ko. aloitteen mukaisen myönteisen päätöksen.

Allekirjoituksella vahvistan olevani vantaalainen äänioikeutettu.

KATUOSOITE JA POSTINRO	NIMI	ALLEKIRJOITUS/SY[redacted]
[redacted]	Walter Kronlund	[redacted]
	Jonne Jauhiainen	[redacted]
	Sointu Kalliolinna	[redacted]
	Tuija Eskolin	[redacted]
	SEPPO ESKOLIN	[redacted]
	Juha Kankanen	[redacted]
	LEIPURI HIIVA	[redacted]
	HENNA REPONEN	[redacted]
	Päivi Untamala	[redacted]
	Toini Simson	Toini Simonsen
	ANNELI KORHONEN	[redacted]
	[illegible]	
	MIKAEL BERUMAN	[redacted]

Me tämän kuntalaisaloitteen numero 2728 (Tikkurilaan maauimala vuoteen 2020 mennessä) lukeneet ja allekirjoittaneet äänioikeutetut vantaalaiset osallistujat vaadimme, että Vantaan kaupunginvaltuusto käsittelee tämän kuntalaisaloitteen ja tekee siitä ko. aloitteen mukaisen myönteisen päätöksen.

Allekirjoituksella vahvistan olevani vantaalainen äänioikeutettu.

ALLEKIRJOITUS JA NIMENSELVENNYS	KOKO OSOITE	SYNT.PVÄ (EI LOPPUOSA)
L. Sipilä LASSE SIPILÄINEN	[redacted]	
Dina Rissanen		
Jan Rissanen		
MARJANEITE LESKIN		
TUOMI HÄLIKKÄ		
Tomi Turkkel		
Teo Lindroos		
JAAKKO VIITALA		

Me tämän kuntalaisaloitteen numero 2728 (Tikkurilaan maauimala vuoteen 2020 mennessä) lukeneet ja allekirjoittaneet äänioikeutetut vantaalaiset osallistujat vaadimme, että Vantaan kaupunginvaltuusto käsittelee tämän kuntalaisaloitteen ja tekee siitä ko. aloitteen mukaisen myönteisen päätöksen.

Allekirjoituksella vahvistan olevani vantaalainen äänioikeutettu.

ALLEKIRJOITUS JA NIMENSELVENNYS	KOKO OSOITE	SYNT.PVÄ (EI LOPPUOSA)
Tarja Toivanen	[redacted]	
Tarja Toivanen		
MAR		
MARJAANA NIEMINEN		
Satu Ahlroos		
SATU AHLROOS		
Helena Lehto		
HELENA LEHTO		
Katja Haverinen		
Katja Haverinen		
[illegible]		
[illegible]		
Pirja Tverin		
S. Sipiläinen		
SEIJA SIPILÄINEN		

Me tämän kuntalaisaloitteen numero 2728 (Tikkurilaan maauimala vuoteen 2020 mennessä) lukeneet ja allekirjoittaneet äänioikeutetut vantaalaiset osallistujat vaadimme, että Vantaan kaupunginvaltuusto käsittelee tämän kuntalaisaloitteen ja tekee siitä ko. aloitteen mukaisen myönteisen päätöksen.

Allekirjoituksella vahvistan olevani vantaalainen äänioikeutettu.

ALLEKIRJOITUS JA NIMENSELVENNYS	KOKO OSOITE	SYNT.PVÄ (EI LOPPUOSA)
TIIA RAJALA	[redacted]	
Anneli Ahrapalo		
KATRIN PAAKKI		
Katri Aho		
Katri Aho		
Kalvi Kaalo		
Kalvi Kaalo		
TARJA VÄÄNÄNEN		
Eile-Maija Rinkinen		
OLLIKORKALAINEN		
Olli Korkalainen		

Me tämän kuntalaisaloitteen numero 2728 (Tikkurilaan maauimala vuoteen 2020 mennessä) lukeneet ja allekirjoittaneet äänioikeutetut vantaalaiset osallistujat vaadimme, että Vantaan kaupunginvaltuusto käsittelee tämän kuntalaisaloitteen ja tekee siitä ko. aloitteen mukaisen myönteisen päätöksen.

Allekirjoituksella vahvistan olevani vantaalainen äänioikeutettu.

ALLEKIRJOITUS JA NIMENSELVENNYS	KOKO OSOITE	SYNT.PVÄ (EI LOPPUOSA)
[illegible]	[redacted]	
ULLA-MAJA INNEN		
[illegible]		
[illegible]		
[illegible]		
Lissu Vanninen		
[illegible]		
NINA STOLT		
[illegible]		
TIMO KUMPULAINEN		
[illegible]		
Juhani Kumpu		
[illegible]		
Sami Siivola		
[illegible]		
Suvi Jälkö		

Me tämän kuntalaisaloitteen numero 2728 (Tikkurilaan maauimala vuoteen 2020 mennessä) lukeneet ja allekirjoittaneet äänioikeutetut vantaalaiset osallistujat vaadimme, että Vantaan kaupunginvaltuusto käsittelee tämän kuntalaisaloitteen ja tekee siitä ko. aloitteen mukaisen myönteisen päätöksen.

Allekirjoituksella vahvistan olevani vantaalainen äänioikeutettu.

ALLEKIRJOITUS JA NIMENSELVENNYS	KOKO OSOITE	SYNT.PVÄ (EI LOPPUOSA)
TUULA VEHVILÄINEN	[redacted]	
NIINA KOPONEN		
MIKA NIILOMA		
Mauri Talvanen		
JUHA IKÄHEIMO		
Karina Packki		
PENTTI SÖDERLUND		
PANNA PUSA		

Me tämän kuntalaisaloitteen numero 2728 (Tikkurilaan maauimala vuoteen 2020 mennessä) lukeneet ja allekirjoittaneet äänioikeutetut vantaalaiset osallistujat vaadimme, että Vantaan kaupunginvaltuusto käsittelee tämän kuntalaisaloitteen ja tekee siitä ko. aloitteen mukaisen myönteisen päätöksen.

Allekirjoituksella vahvistan olevani vantaalainen äänioikeutettu.

KATUOSOITE JA POSTINRO	NIMI	ALLEKIRJOITUS/SYNT.PVÄ
[redacted]	MARTI KONOLA	[redacted]
	EILA AUTTIL	[redacted]
	RANA LAMPINEN	[redacted]
	Juha Rusanen	[redacted]
	Kari Kapanen	[redacted]
	Arja Lepistö	[redacted]
	HEIKKI KUPILA	[redacted]
	Oxana Emelichev	[redacted]

Me tämän kuntalaisaloitteen numero 2728 (Tikkurilaan maauimala vuoteen 2020 mennessä) lukeneet ja allekirjoittaneet äänioikeutetut vantaalaiset osallistujat vaadimme, että Vantaan kaupunginvaltuusto käsittelee tämän kuntalaisaloitteen ja tekee siitä ko. aloitteen mukaisen myönteisen päätöksen.

Allekirjoituksella vahvistan olevani vantaalainen äänioikeutettu.

ALLEKIRJOITUS JA NIMENSELVENNYS	KOKO OSOITE	SYNT.PVÄ (EI LOPPUOSA)
Joona Järvinen JOONA JÄRVINEN	[redacted]	
Lina Tamila Lina Tamila		
Soili Koskela Soili Koskela		
Yuija Sipiläinen		
Asko Mäkelä		
Jaakko Syvärin		
Sirkka Koranen SIRKKA KORANEN		
Mira Kristina		

Me tämän kuntalaisaloitteen numero 2728 (Tikkurilaan maauimala vuoteen 2020 mennessä) lukeneet ja allekirjoittaneet äänioikeutetut vantaalaiset osallistujat vaadimme, että Vantaan kaupunginvaltuusto käsittelee tämän kuntalaisaloitteen ja tekee siitä ko. aloitteen mukaisen myönteisen päätöksen.

Allekirjoituksella vahvistan olevani vantaalainen äänioikeutettu.

ALLEKIRJOITUS JA NIMENSELVENNYS	KOKO OSOITE	SYNT.PVÄ (EI LOPPUOSA)
Katariina Pirttimäki KATARIINA PIRTTIMÄKI	[redacted]	
Marjo Flyst		
Tuire Ekholm TUIRE EKHOLM		
Hannele Åström Hannele Åström		
Seppo Kuikka Seppo Kuikka		
Miika Arhio MIIKA ARHIO		
Laura Lepistö Laura Lepistö		
Tuomas Luomaranta TUOMAS LUOMARANTA		

Me tämän kuntalaisaloitteen numero 2728 (Tikkurilaan maauimala vuoteen 2020 mennessä) lukeneet ja allekirjoittaneet äänioikeutetut vantaalaiset osallistujat vaadimme, että Vantaan kaupunginvaltuusto käsittelee tämän kuntalaisaloitteen ja tekee siitä ko. aloitteen mukaisen myönteisen päätöksen.

Allekirjoituksella vahvistan olevani vantaalainen äänioikeutettu.

ALLEKIRJOITUS JA NIMENSELVENNYS	KOKO OSOITE	SYNT.PVÄ (EI LOPPUOSA)
[illegible]	[redacted]	
ULLE MURAKAS		
Reetta Tamila		
Reetta Tamila		
Jaana Välivirta		
Jaana Välivirta		
Minna Kolehmainen		
Minna Kolehmainen		
Aila Arasalmi		
Aila Arasalmi		
Vel: Pekka Nummine		
Vel:-Pekka Nummine		
Marja Seppälä		
MARJA SEPPÄLÄ		
Marja Rantala		
MARJA RANTALA		

Me tämän kuntalaisaloitteen numero 2728 (Tikkurilaan maauimala vuoteen 2020 mennessä) lukeneet ja allekirjoittaneet äänioikeutetut vantaalaiset osallistujat vaadimme, että Vantaan kaupunginvaltuusto käsittelee tämän kuntalaisaloitteen ja tekee siitä ko. aloitteen mukaisen myönteisen päätöksen.

Allekirjoituksella vahvistan olevani vantaalainen äänioikeutettu.

ALLEKIRJOITUS JA NIMENSELVENNYS	KOKO OSOITE	SYNT.PVÄ (EI LOPPUOSA)
Timo Laakso	[redacted]	
Jaana Niinivirta		
Ekki Nykänen		
SAMI KUNNARI		
MARI HEIKKILÄ		
Rosita Palm		
Timo Lehtonen		
Leena Lehtinen		

Me tämän kuntalaisaloitteen numero 2728 (Tikkurilaan maauimala vuoteen 2020 mennessä) lukeneet ja allekirjoittaneet äänioikeutetut vantaalaiset osallistujat vaadimme, että Vantaan kaupunginvaltuusto käsittelee tämän kuntalaisaloitteen ja tekee siitä ko. aloitteen mukaisen myönteisen päätöksen.

Allekirjoituksella vahvistan olevani vantaalainen äänioikeutettu.

ALLEKIRJOITUS JA NIMENSELVENNYS	KOKO OSOITE	SYNT PVÄ (ELLOPPUOSA)
Siru Liljeqvist	[redacted]	
TOMI KAARIMAA		
Lauri Ahokanto		
Matti Valtonen		
SAIMINAREKANTA		
JOUNI KAPANEN		
Maarit Nyberg		
Jaana Kanerva		

Me tämän kuntalaisaloitteen numero 2728 (Tikkurilaan maauimala vuoteen 2020 mennessä) lukeneet ja allekirjoittaneet äänioikeutetut vantaalaiset osallistujat vaadimme, että Vantaan kaupunginvaltuusto käsittelee tämän kuntalaisaloitteen ja tekee siitä ko. aloitteen mukaisen myönteisen päätöksen.

Allekirjoituksella vahvistan olevani vantaalainen äänioikeutettu.

KATUOSOITE JA POSTINRO	NIMI	ALLEKIRJOITUS/SYNT.PVÄ
[redacted]	Huovinen Juhani	J. Huovinen [redacted]
	Soininen Ilkka	[redacted]
	TILANDER TOMI	[redacted]
	[redacted] Pekkonen	[redacted]
	Elina Törmä	Elina Törmä
	Marianne Törmä	Marianne Törmä
	Hämö Vornanen	Heimo Hämö
	Otto Sami	[redacted]

Me tämän kuntalaisaloitteen numero 2728 (Tikkurilaan maauimala vuoteen 2020 mennessä) lukeneet ja allekirjoittaneet äänioikeutetut vantaalaiset osallistujat vaadimme, että Vantaan kaupunginvaltuusto käsittelee tämän kuntalaisaloitteen ja tekee siitä ko. aloitteen mukaisen myönteisen päätöksen.

Allekirjoituksella vahvistan olevani vantaalainen äänioikeutettu.

ALLEKIRJOITUS JA NIMENSELVENNYS	KOKO OSOITE	SYNT.PVÄ (EI LOPPUOSA)
Ritva Linnajärvi RITVA LINNAJÄRVI	[redacted]	
Kati-Mari Penttinen Kati-Mari Penttinen		
Nguyen Viet Dung Nguyen Viet Dung		
Sirkka Ylönen SIRKKA YLÖNEN		
Merja Laakso MERJA LAAKSO		
Nikolai Hämäläinen Nikolai Hämäläinen		
Pirjo Pulkkinen Pirjo Pulkkinen		
Ritva Ollikainen Ritva Ollikainen		

Me tämän kuntalaisaloitteen numero 2728 (Tikkurilaan maauimala vuoteen 2020 mennessä) lukeneet ja allekirjoittaneet äänioikeutetut vantaalaiset osallistujat vaadimme, että Vantaan kaupunginvaltuusto käsittelee tämän kuntalaisaloitteen ja tekee siitä ko. aloitteen mukaisen myönteisen päätöksen.

Allekirjoituksella vahvistan olevani vantaalainen äänioikeutettu.

ALLEKIRJOITUS JA NIMENSELVENNYS	KOKO OSOITE	SYNTYMÄ (EI LOPPUOSA)
Tommi Kiiskinen TOMMI KIISKINEN	[redacted]	
Aino Korpela Aino Korpela		
MIKEL AIZPURU		
MARIANNA MANDELL		
JOHANNA PARKKONEN		
MIRKA HONKALA		
Denna Sääksjärvi		
Hei Suominen		

Me tämän kuntalaisaloitteen numero 2728 (Tikkurilaan maauimala vuoteen 2020 mennessä) lukeneet ja allekirjoittaneet äänioikeutetut vantaalaiset osallistujat vaadimme, että Vantaan kaupunginvaltuusto käsittelee tämän kuntalaisaloitteen ja tekee siitä ko. aloitteen mukaisen myönteisen päätöksen.

Allekirjoituksella vahvistan olevani vantaalainen äänioikeutettu.

ALLEKIRJOITUS JA NIMENSELVENNYS	KOKO OSOITE	SYNT.PVÄ (EI LOPPUOSA)
MARKUS TUUKKANEN	[redacted]	
TONI LAITINEN		
JONI VIRTANEN		
Tomi Kajaslahti		
Vaula Vuorela		
V. VUORELA		
MIIRA WEGELIUS		
KENNY LEHTINEN		
Salla Ahokanto		

Me tämän kuntalaisaloitteen numero 2728 (Tikkurilaan maauimala vuoteen 2020 mennessä) lukeneet ja allekirjoittaneet äänioikeutetut vantaalaiset osallistujat vaadimme, että Vantaan kaupunginvaltuusto käsittelee tämän kuntalaisaloitteen ja tekee siitä ko. aloitteen mukaisen myönteisen päätöksen.

Allekirjoituksella vahvistan olevani vantaalainen äänioikeutettu.

ALLEKIRJOITUS JA NIMENSELVENNYS	KOKO OSOITE	SYNT.PVÄ (EI LOPPUOSA)
Helena Kokko	[redacted]	
Sirkka Häyhä SIRKKA HÄYHÄ		
AHOLA Jyrki Jyrki Ahola		
Anneli Ahola Anneli Ahola		
Jarkko Lahti		
Riitta Åström RIITTA ÅSTRÖM		
Teija Ikonen TEIJA IKONEN		
Leena Koskela Leena Koskela		

Me tämän kuntalaisaloitteen numero 2728 (Tikkurilaan maauimala vuoteen 2020 mennessä) lukeneet ja allekirjoittaneet äänioikeutetut vantaalaiset osallistujat vaadimme, että Vantaan kaupunginvaltuusto käsittelee tämän kuntalaisaloitteen ja tekee siitä ko. aloitteen mukaisen myönteisen päätöksen.

Allekirjoituksella vahvistan olevani vantaalainen äänioikeutettu.

ALLEKIRJOITUS JA NIMENSELVENNYS	KOKO OSOITE	SYNT.PVÄ (EI LOPPUOSA)
Albayrak A	[redacted]	
Albayrak Alexandra		
Heinonen U.		
Vetnissak		
Jaana Stam		
[illegible]		
Marketta Nygren		
[illegible]		
Raija Oinonen		
RAIJA OINONEN		
[illegible]		
JULLA APELL		
[illegible]		
JAN POLJATSCHENKO		
Raili Toivanen		
Raili Toi[illegible]		

Me tämän kuntalaisaloitteen numero 2728 (Tikkurilaan maauimala vuoteen 2020 mennessä) lukeneet ja allekirjoittaneet äänioikeutetut vantaalaiset osallistujat vaadimme, että Vantaan kaupunginvaltuusto käsittelee tämän kuntalaisaloitteen ja tekee siitä ko. aloitteen mukaisen myönteisen päätöksen.

Allekirjoituksella vahvistan olevani vantaalainen äänioikeutettu.

ALLEKIRJOITUS JA NIMENSELVENNYS	KOKO OSOITE	SYNT.PVÄ (EI LOPPUOSA)
Richard Harkki	[redacted]	
Ilkka Nieminen		
Leea Hevonoja		
Riitta Riihasavolainen		
Riitta Ratilainen		
Manna Toivonen		
MARJA LANGEL		
Tomi Halonen		

Me tämän kuntalaisaloitteen numero 2728 (Tikkurilaan maauimala vuoteen 2020 mennessä) lukeneet ja allekirjoittaneet äänioikeutetut vantaalaiset osallistujat vaadimme, että Vantaan kaupunginvaltuusto käsittelee tämän kuntalaisaloitteen ja tekee siitä ko. aloitteen mukaisen myönteisen päätöksen.

Allekirjoituksella vahvistan olevani vantaalainen äänioikeutettu.

ALLEKIRJOITUS JA NIMENSELVENNYS	KOKO OSOITE	SYNT.PVÄ (EI LOPPUOSA)
ARVO MUSIKKA	[redacted]	
Päivi Halonen		
Anne Lakkavaara		
HEIKKO LIMATAINEN		
TUULEVI PETTINEN		
Teija Bahlaouane		
PHUONG HOANG		
Pirjo Vehmaan-Kreula		

Me tämän kuntalaisaloitteen numero 2728 (Tikkurilaan maauimala vuoteen 2020 mennessä) lukeneet ja allekirjoittaneet äänioikeutetut vantaalaiset osallistujat vaadimme, että Vantaan kaupunginvaltuusto käsittelee tämän kuntalaisaloitteen ja tekee siitä ko. aloitteen mukaisen myönteisen päätöksen.

Allekirjoituksella vahvistan olevani vantaalainen äänioikeutettu.

ALLEKIRJOITUS JA NIMENSELVENNYS	KOKO OSOITE	SYNT.PVÄ (EI LOPPUOSA)
Kati Louhivaara	[redacted]	
Nina Tikander		
Minna Raisänen		
Myrna Valenko		
Marja Ennus		
Tuija Palokangas		
Laila Savinainen		
S. Simonen		

Me tämän kuntalaisaloitteen numero 2728 (Tikkurilaan maauimala vuoteen 2020 mennessä) lukeneet ja allekirjoittaneet äänioikeutetut vantaalaiset osallistujat vaadimme, että Vantaan kaupunginvaltuusto käsittelee tämän kuntalaisaloitteen ja tekee siitä ko. aloitteen mukaisen myönteisen päätöksen.

Allekirjoituksella vahvistan olevani vantaalainen äänioikeutettu.

ALLEKIRJOITUS JA NIMENSELVENNYS	KOKO OSOITE	SYNT.PVÄ (EI LOPPUOSA)
EIJA VÄLIMÄKI	[redacted]	
Jukka Silventoinen		
SAMI PEUSSA		
NIINA OKSA		
HEIDI HAPPONEN		
Jenni Heino-Vepsäläinen		
MARKKO JAAKUKKA		
Jani Haalavaara		

Me tämän kuntalaisaloitteen numero 2728 (Tikkurilaan maauimala vuoteen 2020 mennessä) lukeneet ja allekirjoittaneet äänioikeutetut vantaalaiset osallistujat vaadimme, että Vantaan kaupunginvaltuusto käsittelee tämän kuntalaisaloitteen ja tekee siitä ko. aloitteen mukaisen myönteisen päätöksen.

Allekirjoituksella vahvistan olevani vantaalainen äänioikeutettu.

KATUOSOITE JA POSTINRO	NIMI	ALLEKIRJOITUS/SYNT.PVÄ
[redacted]	Sirkka Hirvolahti	Sirkka Hirvolahti [redacted]
	Heli Rasilainen	[redacted]
	Tuija Sellmer	[redacted]
	Tuula 01370	Tuula Åhman [redacted]
	Tiina Latvala	Tiina Latvala [redacted]
	Anne-Mari Lindholm	[redacted]
	Sinikka Sakra	Sinikka Sakra [redacted]
	Kari Sakra	Kari Sakra [redacted]

Me tämän kuntalaisaloitteen numero 2728 (Tikkurilaan maauimala vuoteen 2020 mennessä) lukeneet ja allekirjoittaneet äänioikeutetut vantaalaiset osallistujat vaadimme, että Vantaan kaupunginvaltuusto käsittelee tämän kuntalaisaloitteen ja tekee siitä ko. aloitteen mukaisen myönteisen päätöksen.

Allekirjoituksella vahvistan olevani vantaalainen äänioikeutettu.

KATUOSOITE JA POSTINRO	NIMI	ALLEKIRJOITUS/SYNT.PVÄ
[redacted]	Risto Kauppinen	R Kauppinen
	Veijo Vainionpää VV	Veijo Vainionpää
	Riitta Lakarinen	Lakarinen
	Niina Oksala	[redacted]
	Mia Lärja	[redacted]
	Jaana Peittinen	[redacted]
	M. Wecksman	MARKKU WECKMAN
	Riitta Haapaja	[redacted]
	[redacted]	[redacted]
	Riitta Tallonen	01450 Vantaa
	[redacted]	

Me tämän kuntalaisaloitteen numero 2728 (Tikkurilaan maauimala vuoteen 2020 mennessä) lukeneet ja allekirjoittaneet äänioikeutetut vantaalaiset osallistujat vaadimme, että Vantaan kaupunginvaltuusto käsittelee tämän kuntalaisaloitteen ja tekee siitä ko. aloitteen mukaisen myönteisen päätöksen.

Allekirjoituksella vahvistan olevani vantaalainen äänioikeutettu.

ALLEKIRJOITUS JA NIMENSELVENNYS	KOKO OSOITE	SYNT.PVÄ (EI LOPPUOSA)
Orpana Marja ORPANA MARJA	[redacted]	
KIKSI ATTONEN		
Kari Koivisto		
Virpi Kumpulainen		
Charlotta Tuikka		
Milla Rekinen		
Katri Nisula		
Anita Sjöberg		

Me tämän kuntalaisaloitteen numero 2728 (Tikkurilaan maauimala vuoteen 2020 mennessä) lukeneet ja allekirjoittaneet äänioikeutetut vantaalaiset osallistujat vaadimme, että Vantaan kaupunginvaltuusto käsittelee tämän kuntalaisaloitteen ja tekee siitä ko. aloitteen mukaisen myönteisen päätöksen.

Allekirjoituksella vahvistan olevani vantaalainen äänioikeutettu.

ALLEKIRJOITUS JA NIMENSELVENNYS	KOKO OSOITE	SYNT.PVÄ (EI LOPPUOSA)
Anu Kuivalainen	[redacted]	
Ameli Arjasto		
PÄIVIKKI HARTIKAINEN		
Kaisu Myllyhä		
Marjo Heiskanen		
Roxu Janssen		
Maire Holopainen		
Tomas Velliaan		

Me tämän kuntalaisaloitteen numero 2728 (Tikkurilaan maauimala vuoteen 2020 mennessä) lukeneet ja allekirjoittaneet äänioikeutetut vantaalaiset osallistujat vaadimme, että Vantaan kaupunginvaltuusto käsittelee tämän kuntalaisaloitteen ja tekee siitä ko. aloitteen mukaisen myönteisen päätöksen.

Allekirjoituksella vahvistan olevani vantaalainen äänioikeutettu.

ALLEKIRJOITUS JA NIMENSELVENNYS	KOKO OSOITE	SYNT.PVÄ (EI LOPPUOSA)
Heidi Glad HEIDI GLAD	[redacted]	
Pirjo Itäinen PIRJO ITÄINEN		
Riikka Pasanen RIIKKA PASANEN		
Paavo Valkeapää PAAVO VALKEAPÄÄ		
Eeva Koskimies EEVA KOSKIMIES		
Pertti Työrinä PERTTI TYÖRINÄ		
Hanna Hirvonen HANNA HIRVONEN		
Riitta Eskelinen RIITTA ESKELINEN		

Me tämän kuntalaisaloitteen numero 2728 (Tikkurilaan maauimala vuoteen 2020 mennessä) lukeneet ja allekirjoittaneet äänioikeutetut vantaalaiset osallistujat vaadimme, että Vantaan kaupunginvaltuusto käsittelee tämän kuntalaisaloitteen ja tekee siitä ko. aloitteen mukaisen myönteisen päätöksen.

Allekirjoituksella vahvistan olevani vantaalainen äänioikeutettu.

ALLEKIRJOITUS JA NIMENSELVENNYS	KOKO OSOITE	SYNT.PVÄ (ELI OPPUOSA)
Ina Kuolanen	[redacted]	
SAMI PAAJANEN		
MARIA LEENA NORDLUND		
Helena Selinheimo		
EIJA KOSKI		
SINI KOUVA		
TONY HAANPERÄ		
TOMI HIRVONEN		

Me tämän kuntalaisaloitteen numero 2728 (Tikkurilaan maauimala vuoteen 2020 mennessä) lukeneet ja allekirjoittaneet äänioikeutetut vantaalaiset osallistujat vaadimme, että Vantaan kaupunginvaltuusto käsittelee tämän kuntalaisaloitteen ja tekee siitä ko. aloitteen mukaisen myönteisen päätöksen.

Allekirjoituksella vahvistan olevani vantaalainen äänioikeutettu.

ALLEKIRJOITUS JA NIMENSELVENNYS	KOKO OSOITE	SYNT.PVÄ (EI LOPPUOSA)
Julius Alenius	[redacted]	
Kaarina Tallberg KAARINA TALLBERG		
Maarit Kuosmanen		
Eija Pirhilahti		
Sari Kesanto SARI KESANTO		
Satu Järvenpää Matti Järvenpää		
Heidi Vartiainen HEIDI VARTIAINEN		
Urpo Astala URPO ASTALA		

Me tämän kuntalaisaloitteen numero 2728 (Tikkurilaan maauimala vuoteen 2020 mennessä) lukeneet ja allekirjoittaneet äänioikeutetut vantaalaiset osallistujat vaadimme, että Vantaan kaupunginvaltuusto käsittelee tämän kuntalaisaloitteen ja tekee siitä ko. aloitteen mukaisen myönteisen päätöksen.

Allekirjoituksella vahvistan olevani vantaalainen äänioikeutettu.

ALLEKIRJOITUS JA NIMENSELVENNYS	KOKO OSOITE	SYNT.PVÄ (EI LOPPUOSA)
Maarit Naatus MAARIT NAATUS	[redacted]	
Tea Hautainen		
Jani Pakkala		
Topi Tuvrela		
Olli Siitonen		
Joonas Vanhanen		
Kaija Kirvesmäki		
Maarit Valkeakari		

Me tämän kuntalaisaloitteen numero 2728 (Tikkurilaan maauimala vuoteen 2020 mennessä) lukeneet ja allekirjoittaneet äänioikeutetut vantaalaiset osallistujat vaadimme, että Vantaan kaupunginvaltuusto käsittelee tämän kuntalaisaloitteen ja tekee siitä ko. aloitteen mukaisen myönteisen päätöksen.

Allekirjoituksella vahvistan olevani vantaalainen äänioikeutettu.

ALLEKIRJOITUS JA NIMENSELVENNYS	KOKO OSOITE	SYNT.PVÄ (EI LOPPUOSA)
HELVI RANTANEN	[redacted]	
KARI PANSONEN		
LAILA KOKKO		
Bui Thi Hoa		
Tarja Kuikka		
NUNA KOSKIPÄÄ		
NADJA WESTÉN		

Me tämän kuntalaisaloitteen numero 2728 (Tikkurilaan maauimala vuoteen 2020 mennessä) lukeneet ja allekirjoittaneet äänioikeutetut vantaalaiset osallistujat vaadimme, että Vantaan kaupunginvaltuusto käsittelee tämän kuntalaisaloitteen ja tekee siitä ko. aloitteen mukaisen myönteisen päätöksen.

Allekirjoituksella vahvistan olevani vantaalainen äänioikeutettu.

ALLEKIRJOITUS JA NIMENSELVENNYS	KOKO OSOITE	SYNT.PVÄ (EI LOPPUOSA)
EERO VEIJALAINEN	[redacted]	
Kaupia Martti		
Heidi Kamarto		
Aku Kamarto		
Stefan Sjöström		
ULLA NÄPPINEN		
Reijo Perttula		
IRJA PERTTULA		

Me tämän kuntalaisaloitteen numero 2728 (Tikkurilaan maauimala vuoteen 2020 mennessä) lukeneet ja allekirjoittaneet äänioikeutetut vantaalaiset osallistujat vaadimme, että Vantaan kaupunginvaltuusto käsittelee tämän kuntalaisaloitteen ja tekee siitä ko. aloitteen mukaisen myönteisen päätöksen.

Allekirjoituksella vahvistan olevani vantaalainen äänioikeutettu.

ALLEKIRJOITUS JA NIMENSELVENNYS	KOKO OSOITE	SYNT.PVÄ (EI LOPPUOSA)
Virpi Kuhlman	[redacted]	
Heli Yrjävuori		
Maija Roivainen		
Martti Harmaala		
R Laaksonen		
Marja-Leena Turunen		
Jaana Haanperä		
Esko Mannonen		

Me tämän kuntalaisaloitteen numero 2728 (Tikkurilaan maauimala vuoteen 2020 mennessä) lukeneet ja allekirjoittaneet äänioikeutetut vantaalaiset osallistujat vaadimme, että Vantaan kaupunginvaltuusto käsittelee tämän kuntalaisaloitteen ja tekee siitä ko. aloitteen mukaisen myönteisen päätöksen.

Allekirjoituksella vahvistan olevani vantaalainen äänioikeutettu.

ALLEKIRJOITUS JA NIMENSELVENNYS	KOKO OSOITE	SYNT.PVÄ (EI LOPPUOSA)
Aija Reijonen	[redacted]	
Oiva Henriksson		
Saara Kontturi		
Saara Kontturi		
OTSO Klemola		
Leena Tapolaruusanen		
LEENA TAPOLARUUSANEN		
HEIKKI KAHRI		
TUISKULA-AALTONEN		
TERTTU MEHTONEN		

Me tämän kuntalaisaloitteen numero 2728 (Tikkurilaan maauimala vuoteen 2020 mennessä) lukeneet ja allekirjoittaneet äänioikeutetut vantaalaiset osallistujat vaadimme, että Vantaan kaupunginvaltuusto käsittelee tämän kuntalaisaloitteen ja tekee siitä ko. aloitteen mukaisen myönteisen päätöksen.

Allekirjoituksella vahvistan olevani vantaalainen äänioikeutettu.

ALLEKIRJOITUS JA NIMENSELVENNYS	KOKO OSOITE	SYNT.PVÄ (EI LOPPUOSA)
Risse Kärjalainen	[redacted]	
NINA MATTILA		
Ilkka Mattila		
PEKKA HÄNNIKÄINEN		
MARIA TAINEN		
Outi Pohjolainen		
Tomi Westin		
Sanna Sammeli		

Me tämän kuntalaisaloitteen numero 2728 (Tikkurilaan maauimala vuoteen 2020 mennessä) lukeneet ja allekirjoittaneet äänioikeutetut vantaalaiset osallistujat vaadimme, että Vantaan kaupunginvaltuusto käsittelee tämän kuntalaisaloitteen ja tekee siitä ko. aloitteen mukaisen myönteisen päätöksen.

Allekirjoituksella vahvistan olevani vantaalainen äänioikeutettu.

ALLEKIRJOITUS JA NIMENSELVENNYS	KOKO OSOITE	SYNT.PVÄ (EI LOPPUOSA)
SANNA HEIKKINEN	[redacted]	
ERJA PILVINEN		
JESSI SIPILÄ		
PIRKKO Rantio		
Kauhanen Marjo		
Hannu Sariluoto		
Goran Banicevic		
Kari Nevalainen		

Me tämän kuntalaisaloitteen numero 2728 (Tikkurilaan maauimala vuoteen 2020 mennessä) lukeneet ja allekirjoittaneet äänioikeutetut vantaalaiset osallistujat vaadimme, että Vantaan kaupunginvaltuusto käsittelee tämän kuntalaisaloitteen ja tekee siitä ko. aloitteen mukaisen myönteisen päätöksen.

Allekirjoituksella vahvistan olevani vantaalainen äänioikeutettu.

ALLEKIRJOITUS JA NIMENSELVENNYS	KOKO OSOITE	SYNTYVÄ (ELI ORPHOSA)
Kai Törmi	[redacted]	
ARJA LINTULA		
ARJA KANTOLA		
Nea Eklund		
Glenn Eklund		
Veikko Poininen		
Nannonen Tiia		
KAJAN PAIMO UNIKKOTIE 22 C21		

Me tämän kuntalaisaloitteen numero 2728 (Tikkurilaan maauimala vuoteen 2020 mennessä) lukeneet ja allekirjoittaneet äänioikeutetut vantaalaiset osallistujat vaadimme, että Vantaan kaupunginvaltuusto käsittelee tämän kuntalaisaloitteen ja tekee siitä ko. aloitteen mukaisen myönteisen päätöksen.

Allekirjoituksella vahvistan olevani vantaalainen äänioikeutettu.

ALLEKIRJOITUS JA NIMENSELVENNYS	KOKO OSOITE	SYNT.PVÄ (EI LOPPUOSA)
Katja Hie KATJA HIETANEN	[redacted]	
Jutta Hämäläinen JUTTA HÄMÄLÄINEN		
Petteri Sinkkonen PETTERI SINKKONEN		
Mikko Sirviö Mikko Sirviö		
Juha Kähäri Juha Kähäri		
Pelkonen Matti Pelkonen Matti		
Kirsi Piittisjärvi KIRSI PIITTISJÄRVI		
Aleksandra Manninen Aleksandra MANNINEN		

Me tämän kuntalaisaloitteen numero 2728 (Tikkurilaan maauimala vuoteen 2020 mennessä) lukeneet ja allekirjoittaneet äänioikeutetut vantaalaiset osallistujat vaadimme, että Vantaan kaupunginvaltuusto käsittelee tämän kuntalaisaloitteen ja tekee siitä ko. aloitteen mukaisen myönteisen päätöksen.

Allekirjoituksella vahvistan olevani vantaalainen äänioikeutettu.

ALLEKIRJOITUS JA NIMENSELVENNYS	KOKO OSOITE	SYNT.PVÄ (EI LOPPUOSA)
Matti Pekkarinen MATTI PEKKARINEN	[redacted]	
Kirsi Muukkonen Kirsi Muukkonen		
Jere Kalvisto Jere Kalvisto		
Markku Kukkonen MARKKU KUKKONEN		
Sato Häkkinen SATO HÄKKINEN		
Petri Pranovi PETRI PRANOVI		
Sirkku Auvinen SIRKKU AUVINEN		
Antti Tuunainen Antti Tuunainen		

Me tämän kuntalaisaloitteen numero 2728 (Tikkurilaan maauimala vuoteen 2020 mennessä) lukeneet ja allekirjoittaneet äänioikeutetut vantaalaiset osallistujat vaadimme, että Vantaan kaupunginvaltuusto käsittelee tämän kuntalaisaloitteen ja tekee siitä ko. aloitteen mukaisen myönteisen päätöksen.

Allekirjoituksella vahvistan olevani vantaalainen äänioikeutettu.

ALLEKIRJOITUS JA NIMENSELVENNYS

Mika Väisänen

MIIA HAKKARAINEN
KORPIKONTIONTIE 1 C 56
01450 VANTAA

Päivi Jaatinen

Minka Säilynoja

Lea Joskitt

Anni Pulliainen

EERO JÄNTTI

TIMO JÄRVINEN

[redacted]

Me tämän kuntalaisaloitteen numero 2728 (Tikkurilaan maauimala vuoteen 2020 mennessä) lukeneet ja allekirjoittaneet äänioikeutetut vantaalaiset osallistujat vaadimme, että Vantaan kaupunginvaltuusto käsittelee tämän kuntalaisaloitteen ja tekee siitä ko. aloitteen mukaisen myönteisen päätöksen.

Allekirjoituksella vahvistan olevani vantaalainen äänioikeutettu.

ALLEKIRJOITUS JA NIMENSELVENNYS [redacted]

Veikko Saarto

VALTTERI TUPPURAINEN

Sari Kankaa

Anja Kinjarainen

TIINA SINERVO

Anne Ryynänen

SINI LANG

Tenho E[redacted]

Me tämän kuntalaisaloitteen numero 2728 (Tikkurilaan maauimala vuoteen 2020 mennessä) lukeneet ja allekirjoittaneet äänioikeutetut vantaalaiset osallistujat vaadimme, että Vantaan kaupunginvaltuusto käsittelee tämän kuntalaisaloitteen ja tekee siitä ko. aloitteen mukaisen myönteisen päätöksen.

Allekirjoituksella vahvistan olevani vantaalainen äänioikeutettu.

ALLEKIRJOITUS JA NIMENSELVENNYS [redacted]

TUULA RAMFELDT

TIMO USKELIN

SEPPO LAAKSO

Katriina Kirrelä

Jukka Juutinen

P. HYNNILÄ-NYKAN

Auri Leiman

PUHAKKA RITVA

Me tämän kuntalaisaloitteen numero 2728 (Tikkurilaan maauimala vuoteen 2020 mennessä) lukeneet ja allekirjoittaneet äänioikeutetut vantaalaiset osallistujat vaadimme, että Vantaan kaupunginvaltuusto käsittelee tämän kuntalaisaloitteen ja tekee siitä ko. aloitteen mukaisen myönteisen päätöksen.

Allekirjoituksella vahvistan olevani vantaalainen äänioikeutettu.

ALLEKIRJOITUS JA NIMENSELVENNYS	KOKO OSOITE	SYNT.PVÄ (EI LOPPUOSA)
Kirsi Snellman KIRSI SNELLMAN	[redacted]	
Kirmo Soronen Kirmo Soronen		
Kari Hakola Kari Hakola		
Tero Karppi Tero Karppi		
Ella Aho-Mantila Ella Aho-Mantila		
Eeva Kähäri Eeva Kähäri		
Emilia Kyösti ~~Emilia Kyösti~~		
Sandra Saim Sandra Saim		

Me tämän kuntalaisaloitteen numero 2728 (Tikkurilaan maauimala vuoteen 2020 mennessä) lukeneet ja allekirjoittaneet äänioikeutetut vantaalaiset osallistujat vaadimme, että Vantaan kaupunginvaltuusto käsittelee tämän kuntalaisaloitteen ja tekee siitä ko. aloitteen mukaisen myönteisen päätöksen.

Allekirjoituksella vahvistan olevani vantaalainen äänioikeutettu.

ALLEKIRJOITUS JA NIMENSELVENNYS	KOKO OSOITE	SYNT.PVÄ (EI LOPPUOSA)
Anna Päivö	[redacted]	
Johanna Ahlfotasti		
Lea Tervala		
Pirjo Liisa Pirjo Lieska		
Raija Koskela Raija Koskela		
A-K KYRÖNVIITA		
KRISTA KORHONEN		
Kirsikka Kirvesmäki		

Me tämän kuntalaisaloitteen numero 2728 (Tikkurilaan maauimala vuoteen 2020 mennessä) lukeneet ja allekirjoittaneet äänioikeutetut vantaalaiset osallistujat vaadimme, että Vantaan kaupunginvaltuusto käsittelee tämän kuntalaisaloitteen ja tekee siitä ko. aloitteen mukaisen myönteisen päätöksen.

Allekirjoituksella vahvistan olevani vantaalainen äänioikeutettu.

ALLEKIRJOITUS JA NIMENSELVENNYS	KOKO OSOITE	SYNT PVÄ (ELLOPPUOSA)
[illegible] RUTTA [illegible]	[redacted]	
Eve Kasonen		
Teija Kurvinen		
Teija Kurvinen		
Raimo Valjakka		
RAIMO VALJAKKA		
Anne Lankinen		
Anne Lankinen		
[illegible]		
Eeva Niemelä		
RH Eskelinen		
[illegible]		
MARKO MANNINEN		

Me tämän kuntalaisaloitteen numero 2728 (Tikkurilaan maauimala vuoteen 2020 mennessä) lukeneet ja allekirjoittaneet äänioikeutetut vantaalaiset osallistujat vaadimme, että Vantaan kaupunginvaltuusto käsittelee tämän kuntalaisaloitteen ja tekee siitä ko. aloitteen mukaisen myönteisen päätöksen.

Allekirjoituksella vahvistan olevani vantaalainen äänioikeutettu.

KATUOSOITE JA POSTINRO	NIMI	ALLEKIRJOITUS/SYNT.PVÄ
[redacted]	Ralf Kavonius	[redacted]
	[illegible]	
	Tytti [illegible]	
	Dani Roos	
	[illegible]	
		[redacted]
	Nell Hiltun	[redacted]
	Jenni Karhunen	[redacted]
	Juho Karhunen	[redacted]
	Carita Paaktari	[redacted]
	Anne Relander	[redacted]
		Anne Relander

Me tämän kuntalaisaloitteen numero 2728 (Tikkurilaan maauimala vuoteen 2020 mennessä) lukeneet ja allekirjoittaneet äänioikeutetut vantaalaiset osallistujat vaadimme, että Vantaan kaupunginvaltuusto käsittelee tämän kuntalaisaloitteen ja tekee siitä ko. aloitteen mukaisen myönteisen päätöksen.

Allekirjoituksella vahvistan olevani vantaalainen äänioikeutettu.

ALLEKIRJOITUS JA NIMENSELVENNYS	KOKO OSOITE	SYNT.PVÄ (EI LOPPUOSA)
Laine Annina	[redacted]	
Yusof Naif Omr		
Raili Saarto		
Jari Heikkilä		
Mirja Askola		
Jorma Ikonen		
Mia Kuivala		
Ilpo Haarala		

Me tämän kuntalaisaloitteen numero 2728 (Tikkurilaan maauimala vuoteen 2020 mennessä) lukeneet ja allekirjoittaneet äänioikeutetut vantaalaiset osallistujat vaadimme, että Vantaan kaupunginvaltuusto käsittelee tämän kuntalaisaloitteen ja tekee siitä ko. aloitteen mukaisen myönteisen päätöksen.

Allekirjoituksella vahvistan olevani vantaalainen äänioikeutettu.

ALLEKIRJOITUS JA NIMENSELVENNYS	KOKO OSOITE	SYNT.PVÄ (EI LOPPUOSA)
JUKKA HOVANEN	[redacted]	
TIIA KASKI		
EIJA PIHLAJA		
ANNINA TUOMARLA		
LAURI TUOMARLA		
JUKKA AALTO		
Pekka Petri Savolainen		
Sari Kuosmanen		

Me tämän kuntalaisaloitteen numero 2728 (Tikkurilaan maauimala vuoteen 2020 mennessä) lukeneet ja allekirjoittaneet äänioikeutetut vantaalaiset osallistujat vaadimme, että Vantaan kaupunginvaltuusto käsittelee tämän kuntalaisaloitteen ja tekee siitä ko. aloitteen mukaisen myönteisen päätöksen.

Allekirjoituksella vahvistan olevani vantaalainen äänioikeutettu.

ALLEKIRJOITUS JA NIMENSELVENNYS	KOKO OSOITE	SYNT.PVÄ (EI LOPPUOSA)
Tiia Virtanen	[redacted]	
Juha Kallioski		
Kari Tiainen Kari Tiainen		
TEEMU HAIKARIVEN		
KAI HAKULINEN		
ILKKA HÄMÄLÄINEN		
CATARINA LAHTINEN		

Me tämän kuntalaisaloitteen numero 2728 (Tikkurilaan maauimala vuoteen 2020 mennessä) lukeneet ja allekirjoittaneet äänioikeutetut vantaalaiset osallistujat vaadimme, että Vantaan kaupunginvaltuusto käsittelee tämän kuntalaisaloitteen ja tekee siitä ko. aloitteen mukaisen myönteisen päätöksen.

Allekirjoituksella vahvistan olevani vantaalainen äänioikeutettu.

ALLEKIRJOITUS JA NIMENSELVENNYS	KOKO OSOITE	SYNT.PVÄ (EI LOPPUOSA)
Tiina Mäkinen TIINA MÄKINEN	[redacted]	
Sanna Hagelberg [illegible]		
Jukka Mystone Jukka [illegible]		
[illegible] Petri Mäki		
Nuppu Tuononen NUPPU TUONONEN		
Jaura [illegible] Laura Veikkanen		
[illegible] Tanja Marjomaa		
Ulla Saksa Ulla Saksa		

Me tämän kuntalaisaloitteen numero 2728 (Tikkurilaan maauimala vuoteen 2020 mennessä) lukeneet ja allekirjoittaneet äänioikeutetut vantaalaiset osallistujat vaadimme, että Vantaan kaupunginvaltuusto käsittelee tämän kuntalaisaloitteen ja tekee siitä ko. aloitteen mukaisen myönteisen päätöksen.

Allekirjoituksella vahvistan olevani vantaalainen äänioikeutettu.

ALLEKIRJOITUS JA NIMENSELVENNYS	KOKO OSOITE	SYNT.PVÄ (EI LOPPUOSA)
Marina Fahlstedt MARINA FAHLSTEDT	[redacted]	
Petri Soirola Petri Soirola		
Juri Podschivalow		
Raija Laine Raija Laine		
Eija Laine		
Aleksi Kaakinen		
Jenni Kastinen		
Satu Martin		

Me tämän kuntalaisaloitteen numero 2728 (Tikkurilaan maauimala vuoteen 2020 mennessä) lukeneet ja allekirjoittaneet äänioikeutetut vantaalaiset osallistujat vaadimme, että Vantaan kaupunginvaltuusto käsittelee tämän kuntalaisaloitteen ja tekee siitä ko. aloitteen mukaisen myönteisen päätöksen.

Allekirjoituksella vahvistan olevani vantaalainen äänioikeutettu.

ALLEKIRJOITUS JA NIMENSELVENNYS [redacted]

Elena Hyppönen

Niko Korhonen

Kaisa Hartikka

KAISA HARTIKKA

Anu Lehto

PASI TURUNEN

Emilia Virtanen

Branson Metsäsen

Me tämän kuntalaisaloitteen numero 2728 (Tikkurilaan maauimala vuoteen 2020 mennessä) lukeneet ja allekirjoittaneet äänioikeutetut vantaalaiset osallistujat vaadimme, että Vantaan kaupunginvaltuusto käsittelee tämän kuntalaisaloitteen ja tekee siitä ko. aloitteen mukaisen myönteisen päätöksen.

Allekirjoituksella vahvistan olevani vantaalainen äänioikeutettu.

ALLEKIRJOITUS JA NIMENSELVENNYS	KOKO OSOITE	SYNT.PVÄ (EI LOPPUOSA)
Jana Heiskanen	[redacted]	
Tiina Lindén TIINA LINDÉN		
Reijo Korvuhan		
ALLI TAPOSÄKKI-LANTTO		
MINNA KAUNISKANGAS		
DANIELA ALÉN		
JYRKI HÄMÄLÄINEN		
Jarkko Sihvo		
KATRIINA ROMAN		

Me tämän kuntalaisaloitteen numero 2728 (Tikkurilaan maauimala vuoteen 2020 mennessä) lukeneet ja allekirjoittaneet äänioikeutetut vantaalaiset osallistujat vaadimme, että Vantaan kaupunginvaltuusto käsittelee tämän kuntalaisaloitteen ja tekee siitä ko. aloitteen mukaisen myönteisen päätöksen.

Allekirjoituksella vahvistan olevani vantaalainen äänioikeutettu.

ALLEKIRJOITUS JA NIMENSELVENNYS	KOKO OSOITE	SYNT.PVÄ (EI LOPPUOSA)
Tiia Mauravaara	[redacted]	
Emma Järvinen		
Kristiina Jeppesen		
Jappu Pellinen		
Emilia Tuononen		
Sam. Tuononen		
Elli Avonius		
Tiia Tuppura		

Me tämän kuntalaisaloitteen numero 2728 (Tikkurilaan maauimala vuoteen 2020 mennessä) lukeneet ja allekirjoittaneet äänioikeutetut vantaalaiset osallistujat vaadimme, että Vantaan kaupunginvaltuusto käsittelee tämän kuntalaisaloitteen ja tekee siitä ko. aloitteen mukaisen myönteisen päätöksen.

Allekirjoituksella vahvistan olevani vantaalainen äänioikeutettu.

[redacted]	NIMI	ALLEKIRJOITUS/SYNT.PVÄ
	Tuula Seppälä	Tuula Seppälä
	Krista Suokas	Kr Suokas
	Annina Salminen	[illegible]
	Nina Salomaa	[illegible]
	SATU LAUREL	[illegible]
	Anneli Söderlund	[illegible]
	HEIKKI AHLSTEDI	[illegible]
	[redacted]	[illegible]
	Seppo Forsström	[illegible]
		[redacted]
	Hannele	Hannele
	Rautalaiman	Rautalaiman
	Sanna Rautalaiman	[illegible]
	Milla Toivanen	[illegible]

Me tämän kuntalaisaloitteen numero 2728 (Tikkurilaan maauimala vuoteen 2020 mennessä) lukeneet ja allekirjoittaneet äänioikeutetut vantaalaiset osallistujat vaadimme, että Vantaan kaupunginvaltuusto käsittelee tämän kuntalaisaloitteen ja tekee siitä ko. aloitteen mukaisen myönteisen päätöksen.

Allekirjoituksella vahvistan olevani vantaalainen äänioikeutettu.

KATUOSOITE JA POSTINRO	NIMI	ALLEKIRJOITUS/SYNT.PVÄ
[redacted]	VEERA AUTERO	[redacted]
	MILLA TOIVANEN	[redacted]
	PIIA JELLINEN	[redacted]
	Paulina Heiskari	[redacted]
	MARJATTA SUNDBERG	[redacted]
	Tuula Grisén	[redacted]
	Milla Grisén	[redacted]
	Irma Metsä	[redacted]

Me tämän kuntalaisaloitteen numero 2728 (Tikkurilaan maauimala vuoteen 2020 mennessä) lukeneet ja allekirjoittaneet äänioikeutetut vantaalaiset osallistujat vaadimme, että Vantaan kaupunginvaltuusto käsittelee tämän kuntalaisaloitteen ja tekee siitä ko. aloitteen mukaisen myönteisen päätöksen.

Allekirjoituksella vahvistan olevani vantaalainen äänioikeutettu.

ALLEKIRJOITUS JA NIMENSELVENNYS [redacted]

Kati Palm

Keijo Pesonen

Tiina Lokkila

Mari Piiroinen

Minja Kauneda-Finl

Hannele Länsman

JANI KASTIKAINEN

KAROLIINA PÄIVÄLINNE

Me tämän kuntalaisaloitteen numero 2728 (Tikkurilaan maauimala vuoteen 2020 mennessä) lukeneet ja allekirjoittaneet äänioikeutetut vantaalaiset osallistujat vaadimme, että Vantaan kaupunginvaltuusto käsittelee tämän kuntalaisaloitteen ja tekee siitä ko. aloitteen mukaisen myönteisen päätöksen.

Allekirjoituksella vahvistan olevani vantaalainen äänioikeutettu.

ALLEKIRJOITUS JA NIMENSELVENNYS	KOKO OSOITE	SYNT.PVÄ (EI LOPPUOSA)
Ilmi Ripatti Ilmi Ripatti	[redacted]	
Anneli Suppunen ANNELI SUPPONEN		
Timo Supponen Timo Supponen		
Heikki Aho HEIKKI AHO		
Harry Rouhiainen Harry Rouhiainen		
Pirkko Hoffrén PIRKKO HOFFRÉN		
Jyrki Juutilainen Jyrki Juutilainen		
Jenna Pyysalo Jenna Pyysalo		

Me tämän kuntalaisaloitteen numero 2728 (Tikkurilaan maauimala vuoteen 2020 mennessä) lukeneet ja allekirjoittaneet äänioikeutetut vantaalaiset osallistujat vaadimme, että Vantaan kaupunginvaltuusto käsittelee tämän kuntalaisaloitteen ja tekee siitä ko. aloitteen mukaisen myönteisen päätöksen.

Allekirjoituksella vahvistan olevani vantaalainen äänioikeutettu.

ALLEKIRJOITUS JA NIMENSELVENNYS	KOTIOSOITE	SYNTYMÄ (TT.KK.VVVV)
Tia Ritola	[redacted]	
Teemu Stykki		
Johanna Sarkkinen		
MIRVA KOSKELA		
Pekka Huuskonen		
Emmi Heikinoja		
SAMI HOKKANEN		
PAAVO HOKKANEN		

Me tämän kuntalaisaloitteen numero 2728 (Tikkurilaan maauimala vuoteen 2020 mennessä) lukeneet ja allekirjoittaneet äänioikeutetut vantaalaiset osallistujat vaadimme, että Vantaan kaupunginvaltuusto käsittelee tämän kuntalaisaloitteen ja tekee siitä ko. aloitteen mukaisen myönteisen päätöksen.

Allekirjoituksella vahvistan olevani vantaalainen äänioikeutettu.

ALLEKIRJOITUS JA NIMENSELVENNYS	KOKO OSOITE	SYNT.PVÄ (EI LOPPUOSA)
Sinikka Konthinen Sinikka Konthinen	[redacted]	
Pauli Konthinen Pauli Konthinen		
Marja Koskelo		
Anne Ovaskainen		
ARI KERÄNEN		
Barck Sari		
Henri Hyppönen		
TUIRE JOUTSENVUO		

Me tämän kuntalaisaloitteen numero 2728 (Tikkurilaan maauimala vuoteen 2020 mennessä) lukeneet ja allekirjoittaneet äänioikeutetut vantaalaiset osallistujat vaadimme, että Vantaan kaupunginvaltuusto käsittelee tämän kuntalaisaloitteen ja tekee siitä ko. aloitteen mukaisen myönteisen päätöksen.

Allekirjoituksella vahvistan olevani vantaalainen äänioikeutettu.

ALLEKIRJOITUS JA NIMENSELVENNYS KOKO OSOITE 01300 SYNT.PVÄ (EI LOPPUOSA)

Samuli Santala [redacted]

Matti

Kaikkonen

K. K

K. KUNZIN

Susanne Hagel

SUSANNE HAGEL

PAUL RATNIK

Tommi Strandén

Iira Tarvainen

Iira Tarvainen

Ari Jukarainen

Me tämän kuntalaisaloitteen numero 2728 (Tikkurilaan maauimala vuoteen 2020 mennessä) lukeneet ja allekirjoittaneet äänioikeutetut vantaalaiset osallistujat vaadimme, että Vantaan kaupunginvaltuusto käsittelee tämän kuntalaisaloitteen ja tekee siitä ko. aloitteen mukaisen myönteisen päätöksen.

Allekirjoituksella vahvistan olevani vantaalainen äänioikeutettu.

ALLEKIRJOITUS JA NIMENSELVENNYS	KOKO OSOITE	SYNT.PVÄ (EI LOPPUOSA)
Jean d'Amour Banyanga	[redacted]	
Leena Tuominen		
Leena Tuominen		
Mira Kupiainen		
Pekka Juuka		
Katja Tyni		
HAATANEN PIIA		
Soila Tikanen		
MARJA HAVÖNEN		

Me tämän kuntalaisaloitteen numero 2728 (Tikkurilaan maauimala vuoteen 2020 mennessä) lukeneet ja allekirjoittaneet äänioikeutetut vantaalaiset osallistujat vaadimme, että Vantaan kaupunginvaltuusto käsittelee tämän kuntalaisaloitteen ja tekee siitä ko. aloitteen mukaisen myönteisen päätöksen.

Allekirjoituksella vahvistan olevani vantaalainen äänioikeutettu.

ALLEKIRJOITUS JA NIMENSELVENNYS

Sarah Kiala

Riika Aalto

RIIKA AALTONEN

Jalo Härtsiä

Inka Lauria

Elisa Suoknuuti

Asta Arola

Anita Tolvanen

Mika Henriksson

Mika Henriksson

[redacted]

Me tämän kuntalaisaloitteen numero 2728 (Tikkurilaan maauimala vuoteen 2020 mennessä) lukeneet ja allekirjoittaneet äänioikeutetut vantaalaiset osallistujat vaadimme, että Vantaan kaupunginvaltuusto käsittelee tämän kuntalaisaloitteen ja tekee siitä ko. aloitteen mukaisen myönteisen päätöksen.

Allekirjoituksella vahvistan olevani vantaalainen äänioikeutettu.

ALLEKIRJOITUS JA NIMENSELVENNYS	KOKO OSOITE	SYNT PVÄ (ELLOPPUOSA)
Antti Kivikanyas	[redacted]	
Ranja Järvi		
Eikki Lehtonen		
Katariina Hirvenoja		
JUHA JUUTI		
PEKKA LIUKKO		
Annamari Savolainen		
ANNA-MARI SAVOLAINEN		
Juri Nardman		

Me tämän kuntalaisaloitteen numero 2728 (Tikkurilaan maauimala vuoteen 2020 mennessä) lukeneet ja allekirjoittaneet äänioikeutetut vantaalaiset osallistujat vaadimme, että Vantaan kaupunginvaltuusto käsittelee tämän kuntalaisaloitteen ja tekee siitä ko. aloitteen mukaisen myönteisen päätöksen.

Allekirjoituksella vahvistan olevani vantaalainen äänioikeutettu.

ALLEKIRJOITUS JA NIMENSELVENNYS [redacted]

Jani Olkkonen

Maija Hämäläinen
MAIJA HÄMÄLÄINEN

Jori Korhonen

Heidi Pihlainen
HEIDI PIHLAINEN

Vartiainen Sari
~~Kari Vartiainen~~
VARTIAINEN SARI

Kari Vartiainen
KARI VARTIAINEN

Antti Niskanen
Antti Niskanen

Sini Niskanen
Sini Niskanen

Me tämän kuntalaisaloitteen numero 2728 (Tikkurilaan maauimala vuoteen 2020 mennessä) lukeneet ja allekirjoittaneet äänioikeutetut vantaalaiset osallistujat vaadimme, että Vantaan kaupunginvaltuusto käsittelee tämän kuntalaisaloitteen ja tekee siitä ko. aloitteen mukaisen myönteisen päätöksen.

Allekirjoituksella vahvistan olevani vantaalainen äänioikeutettu.

ALLEKIRJOITUS JA NIMENSELVENNYS

KALPIO MARJA-LEENA

VIRVE OJALA

TUULA EKLÖF

Tuula Eklöf

Tomi Tykkyläinen

SIRKKU KOKKOLA

Sirkku Kokkola

Kari Kokkola

MIKA HALONEN

[redacted]

Me tämän kuntalaisaloitteen numero 2728 (Tikkurilaan maauimala vuoteen 2020 mennessä) lukeneet ja allekirjoittaneet äänioikeutetut vantaalaiset osallistujat vaadimme, että Vantaan kaupunginvaltuusto käsittelee tämän kuntalaisaloitteen ja tekee siitä ko. aloitteen mukaisen myönteisen päätöksen.

Allekirjoituksella vahvistan olevani vantaalainen äänioikeutettu.

ALLEKIRJOITUS JA NIMENSELVENNYS [redacted]

Markotahakuopus

REETA NISKAVAARA

MARIA SEPP

Minna Renqvist

JAPIO RENQVIST

Marko Renqvist

TEUVO MIETTINEN

MARCO KÄTHKÉ

[redacted]

Me tämän kuntalaisaloitteen numero 2728 (Tikkurilaan maauimala vuoteen 2020 mennessä) lukeneet ja allekirjoittaneet äänioikeutetut vantaalaiset osallistujat vaadimme, että Vantaan kaupunginvaltuusto käsittelee tämän kuntalaisaloitteen ja tekee siitä ko. aloitteen mukaisen myönteisen päätöksen.

Allekirjoituksella vahvistan olevani vantaalainen äänioikeutettu.

ALLEKIRJOITUS JA NIMENSELVENNYS	KOKO OSOITE	SYNT.PVÄ (EI LOPPUOSA)
Risto Tamminen	[redacted]	
Risto Tamminen		
KATJA HOKKANEN		
ULLA KOKKONEN		
K. Viherman		
EINE MÄKINEN		
Kristina Andersson		
HENRI EROLA		
Jyri Pasivirta		

Me tämän kuntalaisaloitteen numero 2728 (Tikkurilaan maauimala vuoteen 2020 mennessä) lukeneet ja allekirjoittaneet äänioikeutetut vantaalaiset osallistujat vaadimme, että Vantaan kaupunginvaltuusto käsittelee tämän kuntalaisaloitteen ja tekee siitä ko. aloitteen mukaisen myönteisen päätöksen.

Allekirjoituksella vahvistan olevani vantaalainen äänioikeutettu.

ALLEKIRJOITUS JA NIMENSELVENNYS	KOKO OSOITE	SYNT PVÄ (ELLOPPUOSA)
Jaana Hiltunen	[redacted]	
Kaja Tamminen		
Sirpa Hiltunen		
SIRPA HILTUNEN		
Fia Tamminen		
Koponen Jerry		
TAHVAJAINEN PETRI		
Markku Paarlahti		
Markku Paarlahti		
JAMI PERTTUNEN		
S. Perttunen		

Me tämän kuntalaisaloitteen numero 2728 (Tikkurilaan maauimala vuoteen 2020 mennessä) lukeneet ja allekirjoittaneet äänioikeutetut vantaalaiset osallistujat vaadimme, että Vantaan kaupunginvaltuusto käsittelee tämän kuntalaisaloitteen ja tekee siitä ko. aloitteen mukaisen myönteisen päätöksen.

Allekirjoituksella vahvistan olevani vantaalainen äänioikeutettu.

ALLEKIRJOITUS JA NIMENSELVENNYS	[redacted]
Heli Votila HELI VOTILA	
Timo Salonpää	
Ulla Purmonen	
OLLI SALMENMAA	

Me tämän kuntalaisaloitteen numero 2728 (Tikkurilaan maauimala vuoteen 2020 mennessä) lukeneet ja allekirjoittaneet äänioikeutetut vantaalaiset osallistujat vaadimme, että Vantaan kaupunginvaltuusto käsittelee tämän kuntalaisaloitteen ja tekee siitä ko. aloitteen mukaisen myönteisen päätöksen.

Allekirjoituksella vahvistan olevani vantaalainen äänioikeutettu.

ALLEKIRJOITUS JA NIMENSELVENNYS	KOKO OSOITE	SYNT.PVÄ (EI LOPPUOSA)
Henri Asikainen	[redacted]	
Kari Huttunen		
Anita Kopra Anita Kopra		
Anitta Lilja ANITTA LILJA		
Sylvi Vuorinen Sylvi Vuorinen		
Yrjö Lebedev YRJÖ LEBEDEV		
Irja Heinonen IRJA HEINONEN		
Susanna Melkko Susanna Melkko		

Me tämän kuntalaisaloitteen numero 2728 (Tikkurilaan maauimala vuoteen 2020 mennessä) lukeneet ja allekirjoittaneet äänioikeutetut vantaalaiset osallistujat vaadimme, että Vantaan kaupunginvaltuusto käsittelee tämän kuntalaisaloitteen ja tekee siitä ko. aloitteen mukaisen myönteisen päätöksen.

Allekirjoituksella vahvistan olevani vantaalainen äänioikeutettu.

ALLEKIRJOITUS JA NIMENSELVENNYS	KOKO OSOITE	SYNT PVÄ (ELLOPPUOSA)
Jimo Hyyttäinen	[redacted]	
Jono Jauhainen		
Iida Häkkinen		
Susanna Huttunen		
Keijo Smirnov		
KEIJO SMIRNOV		
Antti Kosonen		
Eila Eerikäinen		
EILA EERIKÄNE		
JARMO HIERVOVIRKA		

Me tämän kuntalaisaloitteen numero 2728 (Tikkurilaan maauimala vuoteen 2020 mennessä) lukeneet ja allekirjoittaneet äänioikeutetut vantaalaiset osallistujat vaadimme, että Vantaan kaupunginvaltuusto käsittelee tämän kuntalaisaloitteen ja tekee siitä ko. aloitteen mukaisen myönteisen päätöksen.

Allekirjoituksella vahvistan olevani vantaalainen äänioikeutettu.

ALLEKIRJOITUS JA NIMENSELVENNYS	KOKO OSOITE	SYNT.PVÄ (ELI OPPIJOSA)
Ville Ruotsalainen	[redacted]	
T.P. Tiia Pirttineva		
Suaad Aweis		
Tiia Partanen		
Hanna Pulsa		
Maiju Walker		
Lotta Kantoniemi		
Tomi Vainio		

Me tämän kuntalaisaloitteen numero 2728 (Tikkurilaan maauimala vuoteen 2020 mennessä) lukeneet ja allekirjoittaneet äänioikeutetut vantaalaiset osallistujat vaadimme, että Vantaan kaupunginvaltuusto käsittelee tämän kuntalaisaloitteen ja tekee siitä ko. aloitteen mukaisen myönteisen päätöksen.

Allekirjoituksella vahvistan olevani vantaalainen äänioikeutettu.

ALLEKIRJOITUS JA NIMENSELVENNYS	KOKO OSOITE	SYNT.PVÄ (EI LOPPUOSA)
Arto Turvanen	[redacted]	
KARI UTRIAINEN		
Annikki Leinonen		
ANNIKKI LEINONEN		
Katja Ruohoalho		
Susanna Hyvärinen		
Anna-Maija Maunu		
Aki Luomanpää		
Sade Nieminen		

Me tämän kuntalaisaloitteen numero 2728 (Tikkurilaan maauimala vuoteen 2020 mennessä) lukeneet ja allekirjoittaneet äänioikeutetut vantaalaiset osallistujat vaadimme, että Vantaan kaupunginvaltuusto käsittelee tämän kuntalaisaloitteen ja tekee siitä ko. aloitteen mukaisen myönteisen päätöksen.

Allekirjoituksella vahvistan olevani vantaalainen äänioikeutettu.

ALLEKIRJOITUS JA NIMENSELVENNYS

[redacted]

Eemeli Reisto

Ville Mäkinen

Noora Haataja

Mirja Laitinen

HARRI VIOMIKARI

Juss

Jussi Markkola

Juhani Leinonen

Rinkka Arilvoma-Anttila

Me tämän kuntalaisaloitteen numero 2728 (Tikkurilaan maauimala vuoteen 2020 mennessä) lukeneet ja allekirjoittaneet äänioikeutetut vantaalaiset osallistujat vaadimme, että Vantaan kaupunginvaltuusto käsittelee tämän kuntalaisaloitteen ja tekee siitä ko. aloitteen mukaisen myönteisen päätöksen.

Allekirjoituksella vahvistan olevani vantaalainen äänioikeutettu.

ALLEKIRJOITUS JA NIMENSELVENNYS

Petri Luoma

Joni Hyvärinen

MARIA SALMINEN

MATEO SALMELA

Eija Katajisto

Anna Mechetenina

JUKKA OVASKA

Sampo Raita

[redacted]

Me tämän kuntalaisaloitteen numero 2728 (Tikkurilaan maauimala vuoteen 2020 mennessä) lukeneet ja allekirjoittaneet äänioikeutetut vantaalaiset osallistujat vaadimme, että Vantaan kaupunginvaltuusto käsittelee tämän kuntalaisaloitteen ja tekee siitä ko. aloitteen mukaisen myönteisen päätöksen.

Allekirjoituksella vahvistan olevani vantaalainen äänioikeutettu.

ALLEKIRJOITUS JA NIMENSELVENNYS	KOKO OSOITE	SYNTYVÄ (ELI ORRUOSA)
Eva Kosunen	[redacted]	
Kaisa Ruutunen		
KAISA RUUTTUNEN		
EETU HONKASALO		
JESPER HILTUNEN		
Mikael Sa[illegible]		
HANNU HONGISTO (PIKKIS)		
Emma Kiiti		
MIA LINDROOS		

Me tämän kuntalaisaloitteen numero 2728 (Tikkurilaan maauimala vuoteen 2020 mennessä) lukeneet ja allekirjoittaneet äänioikeutetut vantaalaiset osallistujat vaadimme, että Vantaan kaupunginvaltuusto käsittelee tämän kuntalaisaloitteen ja tekee siitä ko. aloitteen mukaisen myönteisen päätöksen.

Allekirjoituksella vahvistan olevani vantaalainen äänioikeutettu.

ALLEKIRJOITUS JA NIMENSELVENNYS [redacted]

Keijo Ylenius

JARI KARUONEN

Patrik Olander

Kaarina Vainio

KAARINA VAINIO

ORVOKKIKUJA 4 A 15

Rony Tamminen

Toni Sinda

Kirsi Hytti

Kirsi Hytti

Me tämän kuntalaisaloitteen numero 2728 (Tikkurilaan maauimala vuoteen 2020 mennessä) lukeneet ja allekirjoittaneet äänioikeutetut vantaalaiset osallistujat vaadimme, että Vantaan kaupunginvaltuusto käsittelee tämän kuntalaisaloitteen ja tekee siitä ko. aloitteen mukaisen myönteisen päätöksen.

Allekirjoituksella vahvistan olevani vantaalainen äänioikeutettu.

KATUOSOITE JA POSTINRO	NIMI	ALLEKIRJOITUS/SYNT.PVÄ
[redacted]	Jussi Metsä	[redacted]
	Satu Smolander	[redacted]
	Jukka Ylätyinen	[redacted]
	Tero Soppela	[redacted]
	Heli Oksanen	
	Meri Hannia	
	Kalja Järvinen	
	Pasi Nieminen	[redacted]

Me tämän kuntalaisaloitteen numero 2728 (Tikkurilaan maauimala vuoteen 2020 mennessä) lukeneet ja allekirjoittaneet äänioikeutetut vantaalaiset osallistujat vaadimme, että Vantaan kaupunginvaltuusto käsittelee tämän kuntalaisaloitteen ja tekee siitä ko. aloitteen mukaisen myönteisen päätöksen.

Allekirjoituksella vahvistan olevani vantaalainen äänioikeutettu.

ALLEKIRJOITUS JA NIMENSELVENNYS	KOKO OSOITE	SYNT PVÄ (ELI OPPILOSA)
Heliodora Dehari	[redacted]	
Adrian Dehari		
Luljeta Fazliu		
MENTOR FAZLIU		
Drin Fazliu		
ARMEND BUSLAKU		
BLERON KLLOKOQI		
Jeliza Kllokoqi		

Me tämän kuntalaisaloitteen numero 2728 (Tikkurilaan maauimala vuoteen 2020 mennessä) lukeneet ja allekirjoittaneet äänioikeutetut vantaalaiset osallistujat vaadimme, että Vantaan kaupunginvaltuusto käsittelee tämän kuntalaisaloitteen ja tekee siitä ko. aloitteen mukaisen myönteisen päätöksen.

Allekirjoituksella vahvistan olevani vantaalainen äänioikeutettu.

ALLEKIRJOITUS JA NIMENSELVENNYS	KOKO OSOITE	SYNT.PVÄ (EI LOPPUOSA)
TONI PALM	[redacted]	
Hilkka Alasjärvi		
HILKKA ALASJÄRVI		
Jouni Snominen		
Miikka Jolinen		
TUOMAS MUHONEN		
Julianna Lat		
Kaso Järvenpää		
HEKKAHARJUNTIE 18		

Me tämän kuntalaisaloitteen numero 2728 (Tikkurilaan maauimala vuoteen 2020 mennessä) lukeneet ja allekirjoittaneet äänioikeutetut vantaalaiset osallistujat vaadimme, että Vantaan kaupunginvaltuusto käsittelee tämän kuntalaisaloitteen ja tekee siitä ko. aloitteen mukaisen myönteisen päätöksen.

Allekirjoituksella vahvistan olevani vantaalainen äänioikeutettu.

ALLEKIRJOITUS JA NIMENSELVENNYS	KOKO OSOITE	SYNT.PVÄ (EI LOPPUOSA)
HELENA LEHTINEN	[redacted]	
SONJA POHJOSAHO		
HEIKKI KOSKI		
PETRI KOIKKALAINEN		
Anne Pitkäpaasi		
SAMI KOSKI		
Marko Hattunen		
PEKKA KULPELÄINEN		

Me tämän kuntalaisaloitteen numero 2728 (Tikkurilaan maauimala vuoteen 2020 mennessä) lukeneet ja allekirjoittaneet äänioikeutetut vantaalaiset osallistujat vaadimme, että Vantaan kaupunginvaltuusto käsittelee tämän kuntalaisaloitteen ja tekee siitä ko. aloitteen mukaisen myönteisen päätöksen.

Allekirjoituksella vahvistan olevani vantaalainen äänioikeutettu.

ALLEKIRJOITUS JA NIMENSELVENNYS	KOKO OSOITE	SYNTYMÄ (PÄ.KK.VVVV)
MF Matias From	[redacted]	
Reija Ala-Poikela Reija Ala-Poikela		
M Mira Haatainen		
Sari Jumppanen SARI JUMPPANEN		
Maija Blomfelt Maija MAIJA		
Jari Puskala Jari Puskala		
Sari Etelälahti Sari Etelälahti		
PETER PIIVEK P		

Me tämän kuntalaisaloitteen numero 2728 (Tikkurilaan maauimala vuoteen 2020 mennessä) lukeneet ja allekirjoittaneet äänioikeutetut vantaalaiset osallistujat vaadimme, että Vantaan kaupunginvaltuusto käsittelee tämän kuntalaisaloitteen ja tekee siitä ko. aloitteen mukaisen myönteisen päätöksen.

Allekirjoituksella vahvistan olevani vantaalainen äänioikeutettu.

ALLEKIRJOITUS JA NIMENSELVENNYS	KOKO OSOITE	SYNT.PVÄ (EI LOPPUOSA)
Kari Heikkinen	[redacted]	
Risto Westerberg		
Pekka Salo		
Aili Putkonen		
Siiri Leino		
Otto Ojala		
Sere Sundqvist		
Reijo Lantela		

Me tämän kuntalaisaloitteen numero 2728 (Tikkurilaan maauimala vuoteen 2020 mennessä) lukeneet ja allekirjoittaneet äänioikeutetut vantaalaiset osallistujat vaadimme, että Vantaan kaupunginvaltuusto käsittelee tämän kuntalaisaloitteen ja tekee siitä ko. aloitteen mukaisen myönteisen päätöksen.

Allekirjoituksella vahvistan olevani vantaalainen äänioikeutettu.

ALLEKIRJOITUS JA NIMENSELVENNYS	KOKO OSOITE	SYNT.PVÄ (EI LOPPUOSA)
JANNA SAARI	[redacted]	
MIRJA VUORI		
Rami Heiskanen		
MARI HONKAN		
Susanna Turunen		
MERVI HEIKKILÄ		
PENTTI HURSKAINEN		
RAMI TALVENSAARI		

Me tämän kuntalaisaloitteen numero 2728 (Tikkurilaan maauimala vuoteen 2020 mennessä) lukeneet ja allekirjoittaneet äänioikeutetut vantaalaiset osallistujat vaadimme, että Vantaan kaupunginvaltuusto käsittelee tämän kuntalaisaloitteen ja tekee siitä ko. aloitteen mukaisen myönteisen päätöksen.

Allekirjoituksella vahvistan olevani vantaalainen äänioikeutettu.

ALLEKIRJOITUS JA NIMENSELVENNYS	KOKO OSOITE	SYNT.PVÄ (EI LOPPUOSA)
Hanna Kokkonen	[redacted]	
Saana Stenman SAANA STENMAN		
Lauri Karvonen		
Marjo Dmochki		
Silja Pokki		
Irja Raninen Irja Raninen		
Kristoffer Ihiri		
seneen Sami		

Me tämän kuntalaisaloitteen numero 2728 (Tikkurilaan maauimala vuoteen 2020 mennessä) lukeneet ja allekirjoittaneet äänioikeutetut vantaalaiset osallistujat vaadimme, että Vantaan kaupunginvaltuusto käsittelee tämän kuntalaisaloitteen ja tekee siitä ko. aloitteen mukaisen myönteisen päätöksen.

Allekirjoituksella vahvistan olevani vantaalainen äänioikeutettu.

ALLEKIRJOITUS JA NIMENSELVENNYS [redacted]

Jerker Havulinna

Mika Mustonen

Seppo Pöyry

KARIN FAGERSTRÖM

Hari Lindroos

ANNE-MARIE HIETALA

Anne-Marie Hietala

Tuukka Kymén

Jenni Weckan

Me tämän kuntalaisaloitteen numero 2728 (Tikkurilaan maauimala vuoteen 2020 mennessä) lukeneet ja allekirjoittaneet äänioikeutetut vantaalaiset osallistujat vaadimme, että Vantaan kaupunginvaltuusto käsittelee tämän kuntalaisaloitteen ja tekee siitä ko. aloitteen mukaisen myönteisen päätöksen.

Allekirjoituksella vahvistan olevani vantaalainen äänioikeutettu.

ALLEKIRJOITUS JA NIMENSELVENNYS	KOKO OSOITE	SYNT PVÄ (ELLORRUOSA)
Hanna Rinanen	[redacted]	
Hanna Rissanen		
Petri Salama		
ANSSI PAJONEN		
TIMO KIVELÄ		
Sami Antonen		
ILKKA KYNNÄS		
Artta Karén		
NIINA TANNER		

Me tämän kuntalaisaloitteen numero 2728 (Tikkurilaan maauimala vuoteen 2020 mennessä) lukeneet ja allekirjoittaneet äänioikeutetut vantaalaiset osallistujat vaadimme, että Vantaan kaupunginvaltuusto käsittelee tämän kuntalaisaloitteen ja tekee siitä ko. aloitteen mukaisen myönteisen päätöksen.

Allekirjoituksella vahvistan olevani vantaalainen äänioikeutettu.

ALLEKIRJOITUS JA NIMENSELVENNYS	KOKO OSOITE	SYNT PVÄ (ELLOPPUOSA)
Kalle Niemi KALLE NIEMI	[redacted]	
Eeva-Liisa Keränen EEVA LIISA KERÄNEN		
Janne Lesch Janne Lesch		
Roos vel DOOS VAN DER WA		
Hanna Heikkilä [illegible]		
Pirjo Hirsimaa PIRJO HIRSIMAA		
Sari Kataja Sari Kataja		
Kristina Brander KRISTIINA BRANDER		

Me tämän kuntalaisaloitteen numero 2728 (Tikkurilaan maauimala vuoteen 2020 mennessä) lukeneet ja allekirjoittaneet äänioikeutetut vantaalaiset osallistujat vaadimme, että Vantaan kaupunginvaltuusto käsittelee tämän kuntalaisaloitteen ja tekee siitä ko. aloitteen mukaisen myönteisen päätöksen.

Allekirjoituksella vahvistan olevani vantaalainen äänioikeutettu.

ALLEKIRJOITUS JA NIMENSELVENNYS [redacted]

Sonja Hyvönen

Teija Torkeli

Eija Karttunen

Seija Lindqvist

Mona Vähätalo

KIRSTI SEITTENRANTA

Reija Kurki

Kangur

KANGUR

Kangur

Me tämän kuntalaisaloitteen numero 2728 (Tikkurilaan maauimala vuoteen 2020 mennessä) lukeneet ja allekirjoittaneet äänioikeutetut vantaalaiset osallistujat vaadimme, että Vantaan kaupunginvaltuusto käsittelee tämän kuntalaisaloitteen ja tekee siitä ko. aloitteen mukaisen myönteisen päätöksen.

Allekirjoituksella vahvistan olevani vantaalainen äänioikeutettu.

ALLEKIRJOITUS JA NIMENSELVENNYS	KOKO OSOITE	SYNT.PVÄ (EI LOPPUOSA)
Lauri Lindell	[redacted]	
Jouko Tillander		
Arto Hintikka		
Juha Säkkinen		
Pirjo Kaukas		
Esa Kivimäki		
Minna Hartemo Minna Hartemo		
Fitsum Elezaj		

Me tämän kuntalaisaloitteen numero 2728 (Tikkurilaan maauimala vuoteen 2020 mennessä) lukeneet ja allekirjoittaneet äänioikeutetut vantaalaiset osallistujat vaadimme, että Vantaan kaupunginvaltuusto käsittelee tämän kuntalaisaloitteen ja tekee siitä ko. aloitteen mukaisen myönteisen päätöksen.

Allekirjoituksella vahvistan olevani vantaalainen äänioikeutettu.

ALLEKIRJOITUS JA NIMENSELVENNYS	KOKO OSOITE	SYNT.PVÄ (ELI OPPIJOSA)
Touko Huttunen Touko Huttunen	[redacted]	
Jarmo Pasanen Jarmo Pasanen		
X Ulla Jauhiainen Ulla Jauhiainen		
ANNI YLIPAHKOLA		
Risto Laitinen Risto Laitinen		
Serkan Yasar		
Ekku Juntilainen		
Peter Juntilainen		

Me tämän kuntalaisaloitteen numero 2728 (Tikkurilaan maauimala vuoteen 2020 mennessä) lukeneet ja allekirjoittaneet äänioikeutetut vantaalaiset osallistujat vaadimme, että Vantaan kaupunginvaltuusto käsittelee tämän kuntalaisaloitteen ja tekee siitä ko. aloitteen mukaisen myönteisen päätöksen.

Allekirjoituksella vahvistan olevani vantaalainen äänioikeutettu.

ALLEKIRJOITUS JA NIMENSELVENNYS	KOKO OSOITE	SYNT.PVÄ (ELI ORPUOSA)
Janna Piitulainen JANNA PIITULAINEN	[redacted]	
TEEMU PIITULAINEN		
Terhi Neuvo TERHI NEUVO		
JARMO PURSIAINEN		
Vuorinen Kristian VUORINEN KRISTIAN		
JARKKO LOIJAS		
ANTTI PAUKKALA		
VIIVI TERHO		

Me tämän kuntalaisaloitteen numero 2728 (Tikkurilaan maauimala vuoteen 2020 mennessä) lukeneet ja allekirjoittaneet äänioikeutetut vantaalaiset osallistujat vaadimme, että Vantaan kaupunginvaltuusto käsittelee tämän kuntalaisaloitteen ja tekee siitä ko. aloitteen mukaisen myönteisen päätöksen.

Allekirjoituksella vahvistan olevani vantaalainen äänioikeutettu.

ALLEKIRJOITUS JA NIMENSELVENNYS [redacted]

Anita Huotari

JOONAS KONTIAINEN

MARKO MÄKINEN

SAKARI SAKSA

Rosanna Pyykkinen

Ella Hopponen

Ella Hopponen

JUHANI KUOKKANEN

Pia Suvanto

Me tämän kuntalaisaloitteen numero 2728 (Tikkurilaan maauimala vuoteen 2020 mennessä) lukeneet ja allekirjoittaneet äänioikeutetut vantaalaiset osallistujat vaadimme, että Vantaan kaupunginvaltuusto käsittelee tämän kuntalaisaloitteen ja tekee siitä ko. aloitteen mukaisen myönteisen päätöksen.

Allekirjoituksella vahvistan olevani vantaalainen äänioikeutettu.

ALLEKIRJOITUS JA NIMENSELVENNYS	KOKO OSOITE	SYNT.PVÄ (EI LOPPUOSA)
NOORA VIRAS	[redacted]	
Richa Tor		
M Pen Hinen		
Hannele Äijälä		
JOONAS WEIDERLUND		
PÄNI KINNUNEN		
Eveliina Sainio		

Me tämän kuntalaisaloitteen numero 2728 (Tikkurilaan maauimala vuoteen 2020 mennessä) lukeneet ja allekirjoittaneet äänioikeutetut vantaalaiset osallistujat vaadimme, että Vantaan kaupunginvaltuusto käsittelee tämän kuntalaisaloitteen ja tekee siitä ko. aloitteen mukaisen myönteisen päätöksen.

Allekirjoituksella vahvistan olevani vantaalainen äänioikeutettu.

ALLEKIRJOITUS JA NIMENSELVENNYS	KOKO OSOITE	SYNT.PVÄ (EI LOPPUOSA)
RIIKKA NÄSMAN	[redacted]	
TIMO FAGER		
ANSA LAINE		
Markku Sorjonen		
Markku Sorjonen		
OTTO Pitkänen		
VIRPI SALMELA		
LEILA HAUTAKANGAS		
SIRPA LYNSILEHTO		

Me tämän kuntalaisaloitteen numero 2728 (Tikkurilaan maauimala vuoteen 2020 mennessä) lukeneet ja allekirjoittaneet äänioikeutetut vantaalaiset osallistujat vaadimme, että Vantaan kaupunginvaltuusto käsittelee tämän kuntalaisaloitteen ja tekee siitä ko. aloitteen mukaisen myönteisen päätöksen.

Allekirjoituksella vahvistan olevani vantaalainen äänioikeutettu.

ALLEKIRJOITUS JA NIMENSELVENNYS	KOKO OSOITE	SYNT.PVÄ (EI LOPPUOSA)
Oskari Lindfors	[redacted]	
Oskari Lindfors		
PIA AND		
Jelena Tahvanaia		
Pietari Vesteviner		
Aki La		
Annika Niskanen		
Mikko Illikainen		
Ville-Veikko Kurttum		

Me tämän kuntalaisaloitteen numero 2728 (Tikkurilaan maauimala vuoteen 2020 mennessä) lukeneet ja allekirjoittaneet äänioikeutetut vantaalaiset osallistujat vaadimme, että Vantaan kaupunginvaltuusto käsittelee tämän kuntalaisaloitteen ja tekee siitä ko. aloitteen mukaisen myönteisen päätöksen.

Allekirjoituksella vahvistan olevani vantaalainen äänioikeutettu.

KATUOSOITE JA POSTINRO	NIMI	ALLEKIRJOITUS/SYNT.PVÄ
[redacted]	Eva Blomgren	[redacted]
	Laura Kinnunen	[redacted]
	Maini Nguyen	[redacted]
	Meijn Mikkon Hiivitie 10	[redacted]
	Mika Lehtovirta	[redacted]
	MIRKA ROSENBERG	[redacted]
	Eino Rainisti [redacted]	
	Tuula Lehtonen	[redacted]

Me tämän kuntalaisaloitteen numero 2728 (Tikkurilaan maauimala vuoteen 2020 mennessä) lukeneet ja allekirjoittaneet äänioikeutetut vantaalaiset osallistujat vaadimme, että Vantaan kaupunginvaltuusto käsittelee tämän kuntalaisaloitteen ja tekee siitä ko. aloitteen mukaisen myönteisen päätöksen.

Allekirjoituksella vahvistan olevani vantaalainen äänioikeutettu.

ALLEKIRJOITUS JA NIMENSELVENNYS	KOKO OSOITE	SYNT.PVÄ (EI LOPPUOSA)
Shkelzen Kolyuka	[redacted]	
Hannele Alaranta		
Erkki Alaranta		
Nea Pukkinen		
Tuuli Varsa		
Jüri VAHTER		
Tiina Laakkonen		
MARKUS KIIVERI		

Me tämän kuntalaisaloitteen numero 2728 (Tikkurilaan maauimala vuoteen 2020 mennessä) lukeneet ja allekirjoittaneet äänioikeutetut vantaalaiset osallistujat vaadimme, että Vantaan kaupunginvaltuusto käsittelee tämän kuntalaisaloitteen ja tekee siitä ko. aloitteen mukaisen myönteisen päätöksen.

Allekirjoituksella vahvistan olevani vantaalainen äänioikeutettu.

ALLEKIRJOITUS JA NIMENSELVENNYS	KOKO OSOITE	SYNT.PVÄ (EI LOPPUOSA)
Olli Ketturen	[redacted]	
Marja Rosvall		
Petteri Rosvall		
Shpetim Gergueri		
Jari Nguyen JARI NY		
Kirsti Kunnas		
Timo Vusitalo		
JORMA LAAKSONEN		

Me tämän kuntalaisaloitteen numero 2728 (Tikkurilaan maauimala vuoteen 2020 mennessä) lukeneet ja allekirjoittaneet äänioikeutetut vantaalaiset osallistujat vaadimme, että Vantaan kaupunginvaltuusto käsittelee tämän kuntalaisaloitteen ja tekee siitä ko. aloitteen mukaisen myönteisen päätöksen.

Allekirjoituksella vahvistan olevani vantaalainen äänioikeutettu.

ALLEKIRJOITUS JA NIMENSELVENNYS	KOKO OSOITE	SYNT.PVÄ (EI LOPPUOSA)
KAISA HUKKANEN	[redacted]	
Onni Lindfors		
JAANA HAGELIN		
Leik Sundberg		
Sima Julhänen		
PIRJO ESKO OI		
Ville Toivonen		
NINA SALMINEN		

Me tämän kuntalaisaloitteen numero 2728 (Tikkurilaan maauimala vuoteen 2020 mennessä) lukeneet ja allekirjoittaneet äänioikeutetut vantaalaiset osallistujat vaadimme, että Vantaan kaupunginvaltuusto käsittelee tämän kuntalaisaloitteen ja tekee siitä ko. aloitteen mukaisen myönteisen päätöksen.

Allekirjoituksella vahvistan olevani vantaalainen äänioikeutettu.

ALLEKIRJOITUS JA NIMENSELVENNYS	KOKO OSOITE	SYNT.PVÄ (EI LOPPUOSA)
MIKKA MORIAMO	[redacted]	
INNA IVANOVA		
Heikki Haapasaari		
Sari Ahola		
Panu Ihaksi		
Tiiu Korvenaro		
Sanna Siljander		
Timo Eskelinen		

Me tämän kuntalaisaloitteen numero 2728 (Tikkurilaan maauimala vuoteen 2020 mennessä) lukeneet ja allekirjoittaneet äänioikeutetut vantaalaiset osallistujat vaadimme, että Vantaan kaupunginvaltuusto käsittelee tämän kuntalaisaloitteen ja tekee siitä ko. aloitteen mukaisen myönteisen päätöksen.

Allekirjoituksella vahvistan olevani vantaalainen äänioikeutettu.

ALLEKIRJOITUS JA NIMENSELVENNYS	KOKO OSOITE	SYNTYVÄ (EI LOPPUOSA)
Henrik Weck	[redacted]	
LARS-OLOF WECK		
Miia Pedersen		
Juha Vuorinen		
~~JEANETTEBORG~~		
JEANETTEBORG		
Sami Kemppainen		
Anu Kauppinen		
Marko Liukkola		

Me tämän kuntalaisaloitteen numero 2728 (Tikkurilaan maauimala vuoteen 2020 mennessä) lukeneet ja allekirjoittaneet äänioikeutetut vantaalaiset osallistujat vaadimme, että Vantaan kaupunginvaltuusto käsittelee tämän kuntalaisaloitteen ja tekee siitä ko. aloitteen mukaisen myönteisen päätöksen.

Allekirjoituksella vahvistan olevani vantaalainen äänioikeutettu.

ALLEKIRJOITUS JA NIMENSELVENNYS	KOKO OSOITE	SYNT.PVÄ (EI LOPPUOSA)
Vesa Pennanen	[redacted]	
MIKA HEISKANEN		
Päivi Ramstadius		
PÄIVI RAMSTADIUS		
Antti Hakala		
Virpi Kalliokuusi		
VIRPI KALLIOKUUSI		
Sari Pennanen		
Sari Pennanen		
Joona Salo		
Jaakko Alatyppö		

Me tämän kuntalaisaloitteen numero 2728 (Tikkurilaan maauimala vuoteen 2020 mennessä) lukeneet ja allekirjoittaneet äänioikeutetut vantaalaiset osallistujat vaadimme, että Vantaan kaupunginvaltuusto käsittelee tämän kuntalaisaloitteen ja tekee siitä ko. aloitteen mukaisen myönteisen päätöksen.

Allekirjoituksella vahvistan olevani vantaalainen äänioikeutettu.

ALLEKIRJOITUS JA NIMENSELVENNYS	KOKO OSOITE	SYNT.PVÄ (EI LOPPUOSA)
ANTTI KOSONEN	[redacted]	
Maria Nuutine		
Alex Sarpola		
Maija Kjelin		
JERE MANSNERUS		
PETRI TOIVANEN		
ARI TOIVANEN		
DANIEL ANTMAN		

Me tämän kuntalaisaloitteen numero 2728 (Tikkurilaan maauimala vuoteen 2020 mennessä) lukeneet ja allekirjoittaneet äänioikeutetut vantaalaiset osallistujat vaadimme, että Vantaan kaupunginvaltuusto käsittelee tämän kuntalaisaloitteen ja tekee siitä ko. aloitteen mukaisen myönteisen päätöksen.

Allekirjoituksella vahvistan olevani vantaalainen äänioikeutettu.

ALLEKIRJOITUS JA NIMENSELVENNYS	KOKO OSOITE	SYNT.PVÄ (EI LOPPUOSA)
Venla Grönqvist	[redacted]	
Konsta Tyynelä		
Aleksi Mäkilaaksa		
Arttu Henriksson		
TUOMO MÄÄTTÄNE		
Eetu Niskine		
JARI TIKKA		
Timo Tuovinen		

Me tämän kuntalaisaloitteen numero 2728 (Tikkurilaan maauimala vuoteen 2020 mennessä) lukeneet ja allekirjoittaneet äänioikeutetut vantaalaiset osallistujat vaadimme, että Vantaan kaupunginvaltuusto käsittelee tämän kuntalaisaloitteen ja tekee siitä ko. aloitteen mukaisen myönteisen päätöksen.

Allekirjoituksella vahvistan olevani vantaalainen äänioikeutettu.

ALLEKIRJOITUS JA NIMENSELVENNYS	KOKO OSOITE	SYNT.PVÄ (ELI OPPUOSA)
Kaj Muraja	[redacted]	
Tuija Mäkelä TUIJA MÄKELÄ		
[illegible]		
Petri Peltonen		
Kristina Peltonen KRISTINA PELTONEN		
Erkki Virtanen		
Pirjo Jako PIRJO JAKO		
Vesa Kinnunen		

Me tämän Juha Järän tekemän kuntalaisaloitteen numero 2786 (Tikkurilaan maauimala vuoteen 2020 mennessä) lukeneet ja allekirjoittaneet äänioikeutetut vantaalaiset osallistujat vaadimme, että Vantaan kaupunginvaltuusto käsittelee tämän kuntalaisaloitteen ja tekee siitä ko. aloitteen mukaisen myönteisen päätöksen.

Allekirjoituksella vahvistan olevani vantaalainen äänioikeutettu.

ALLEKIRJOITUS JA NIMENSELVENNYS	KOKO OSOITE	SYNT PVÄ (EI LOPPUOSA)
Jaana Nieminen	[redacted]	
Päivi Murgia		
Seppo Honkaniemi		
Juha Suomela		
Anna Ranta		
Alec Bastman		
Petteri Lindgren		
SOMA UHLA		

Me tämän kuntalaisaloitteen numero 2728 (Tikkurilaan maauimala vuoteen 2020 mennessä) lukeneet ja allekirjoittaneet äänioikeutetut vantaalaiset osallistujat vaadimme, että Vantaan kaupunginvaltuusto käsittelee tämän kuntalaisaloitteen ja tekee siitä ko. aloitteen mukaisen myönteisen päätöksen.

Allekirjoituksella vahvistan olevani vantaalainen äänioikeutettu.

ALLEKIRJOITUS JA NIMENSELVENNYS	KOKO OSOITE	SYNT PVÄ (ELLOPPUOSA)
[illegible]	[redacted]	
SIRKKA HELPI		
Henna Kääriäinen		
[illegible]		
Ritva Kavonius		
RITVA KAVONIUS		
Leo Miikki		
LEO MIIKKI		
Ros-Marie Miikki		
Ros-Marie Miikki		
[illegible]		
JARI NURMINEN		
KALERVO KYTÖNE		
[illegible]		
[illegible]		
EILA LAAKKI		

Me tämän Juha Järän tekemän kuntalaisaloitteen numero 2786 (Tikkurilaan maauimala vuoteen 2020 mennessä) lukeneet ja allekirjoittaneet äänioikeutetut vantaalaiset osallistujat vaadimme, että Vantaan kaupunginvaltuusto käsittelee tämän kuntalaisaloitteen ja tekee siitä ko. aloitteen mukaisen myönteisen päätöksen.

Allekirjoituksella vahvistan olevani vantaalainen äänioikeutettu.

ALLEKIRJOITUS JA NIMENSELVENNYS	KOKO OSOITE	SYNT.PVÄ (EI LOPPUOSA)
Pia Airaksinen	[redacted]	
Annina Kontiner		
Timo Valti		
Henrietta Löfgren		
San Herrala		
[illegible]		
[illegible]		
KARI KULSU		
Anu Sohlman		
[illegible]		

LASTEN KANNATUKSET JA TERVEISET:

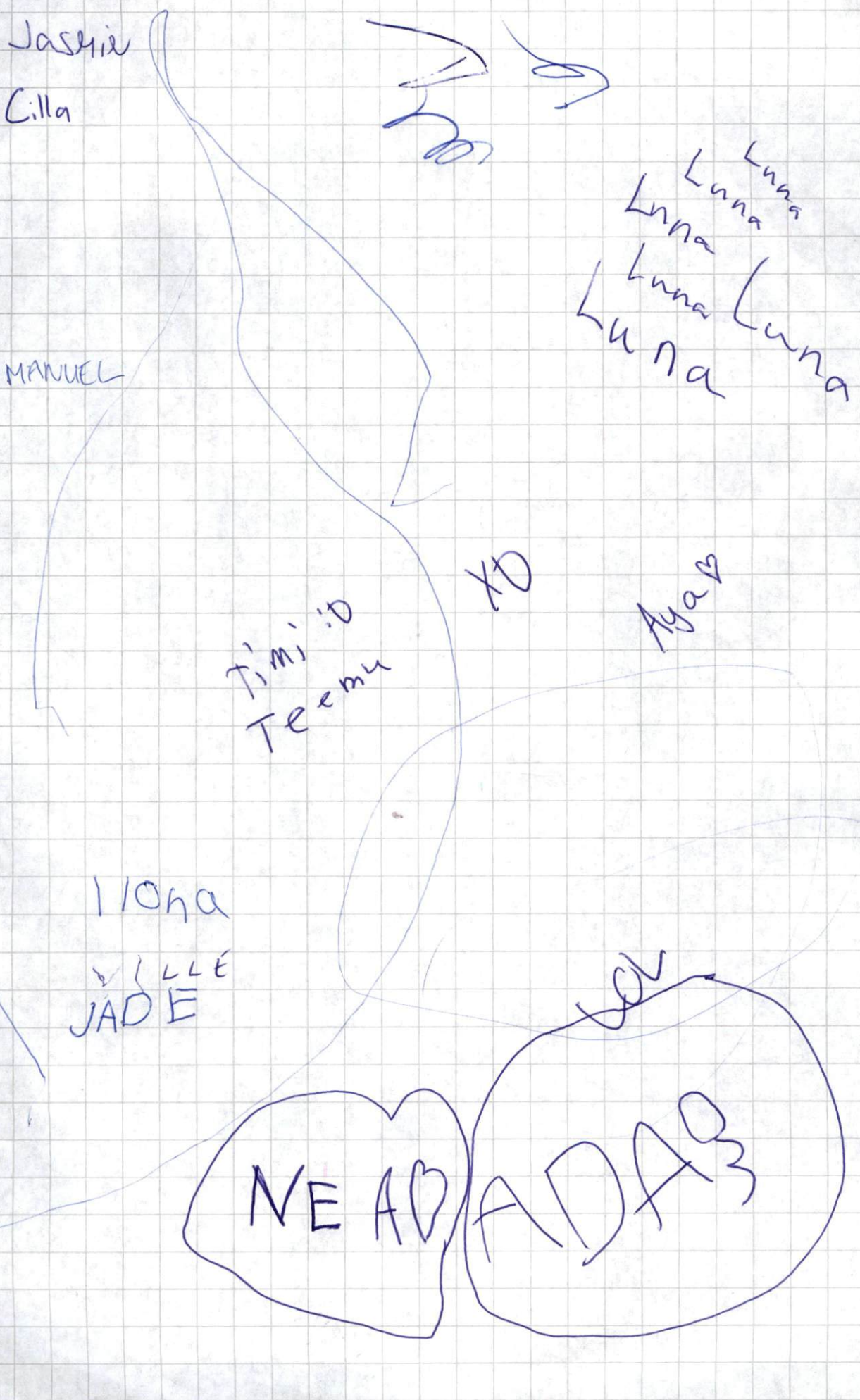

LASTEN KANNATUKSET / TERVEISET:

Otto Svens

Emil Svens

VEETI

JADE

DANIEL

Ranja

Rhea

Oona

JONNE

NIKO

HANNE

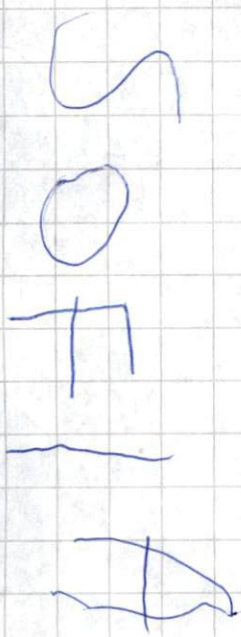

Milla

Maisa

Laurens

IRIS B

AAPO

MILA

MATILDA

Emil

Patrik Jänis

OONA

LASTEN NIMIÄ JA TERVEISIÄ:

Aino Tilli
Elias Tilli
OSKU
Ville matikainen
JULIA TAKANEN / LAPSILLE MYÖS EHDOTON!
BOBI ROBERT

VILJAMI

LEEN

LUKA HELI 2

ELLEN
EINO
NOOA
Pyry

lida

MIKAELA

ADA
KEN

LOTTA Vilenius

MAISA

HIV

NIILO JA ERIKA

Valtuustokäsittelyyn tähtäävä aloite / Initiativ som syftar till behandling i fullmäktige

Vantaa / Vanda

Aloite lähetetty kuntaan / Initiativet skickats till kommun 06.03.2017 18:52:55

Aloitteen otsikko / Initiativets titel

Tikkurilaan maauimala viimeistään vuonna 2020

Osallistujat / Deltagar

	Pvm Datum	Nimi Namn	Turvakielto Spärrmarkering
1	18.05.2016	Juha Järä	
2	19.05.2016	Ville Samuli Lindfors	
3	19.05.2016	Risto Juhani Artell	
4	19.05.2016	Anja Orvokki Evans	
5	19.05.2016	Heli Maria Elisabet Salokas	
6	19.05.2016	Kirsti Johanna Kukkamaari Aulio	
7	19.05.2016	Marianne Kristiina Saarela	
8	19.05.2016	Maarit Katriina Rantataro	
9	19.05.2016	Sinikka Hannele Junno	
10	20.05.2016	Mika Juhani Varis	
11	20.05.2016	Anni Johanna Ylitalo	
12	20.05.2016	Erja Anna-Riitta Kelloniemi	
13	20.05.2016	Sirpa Hannele Setälä	
14	20.05.2016	Anni Mirjam Tähtiniitty	
15	20.05.2016	Juha Tapio Räty	
16	20.05.2016	Tiina Marjaana Pasanen	
17	20.05.2016	Tessi Terttu Kaarina Ranta-aho	
18	20.05.2016	Weli Tapani Hyttinen	
19	20.05.2016	Kirsi Marja-Liisa Ahdevainio	
20	20.05.2016	Milla Sinikka Kaukas	
21	21.05.2016	Eskelinen Jarno Johannes Eskelinen	
22	21.05.2016	Satu Mehtonen	
23	22.05.2016	Riitta-Liisa Hannele Tullinen	
24	22.05.2016	Jaana Marita Manninen	
25	22.05.2016	Päivi Marjut Mirjami Virtanen	
26	22.05.2016	Ildikó Lönnrot	
27	23.05.2016	Reija Helena Viskari	
28	23.05.2016	Pentti Juhani Pietilä	
29	23.05.2016	Asta Marja-Liisa Pietilä	
30	23.05.2016	Malek Markonpoika Gideon Forsman	
31	23.05.2016	Maija-Liisa Julkunen	

	Pvm Datum	Nimi Namn	Turvakielto Spärrmarkering
32	23.05.2016	Niina Anneli Suoniemi	
33	24.05.2016	Anne Pirjo Helena Kolehmainen	
34	24.05.2016	Mari Johanna Pekkala	
35	24.05.2016	Tiina Õunapuu	
36	24.05.2016	Jaana Kristiina Manninen	
37	24.05.2016	Paula Anneli Kalliokoski	
38	24.05.2016	Henriikka Edith Wilhelmiina Wirtanen	
39	24.05.2016	Pekka Antero Matikainen	
40	24.05.2016	Melina Daniela Gigante-Bounid	
41	24.05.2016	Taina Hannele Sandberg	
42	24.05.2016	Nina Marika Hytönen	
43	24.05.2016	Lotta Annika Riikonen	
44	24.05.2016	Ritva Anita Huovinen	
45	24.05.2016	Artur Fasilov	
46	24.05.2016	Anu-Maria Johanna Adler	
47	24.05.2016	Ritva-Leena Huumo	
48	24.05.2016	Päivi Susanna Pitkänen	
49	24.05.2016	Katri Elina Hyytiä	
50	24.05.2016	Meiju Marjut Kaarina Kosonen	
51	24.05.2016	Seija Sinikka Salminen	
52	24.05.2016	Rebecca Elisabeth Syssoeva	
53	24.05.2016	Nina Tellervo Nertamo	
54	24.05.2016	Topias Malmström	
55	24.05.2016	Saija Karoliina Hirvonen	
56	24.05.2016	Terhi Tuulikki Mattila	
57	24.05.2016	Carola Agneta Fast	
58	24.05.2016	Timo Jari-Pekka Meri	
59	24.05.2016	Päivi Ulla Orvokki Hyvönen	
60	24.05.2016	Pauliina Olga Tuulikki Välikangas	
61	24.05.2016	Atro Tapio Anttila	
62	24.05.2016	Elina-Maria Heiska	
63	24.05.2016	Vappu Merja Irmeli Vanhanen	
64	24.05.2016	Simo Kalervo Teronpoika Nyyssönen	
65	24.05.2016	Jenni Anna Pauliina Karvonen	
66	24.05.2016	Jaakko Onni Ilmari Hyytiä	
67	24.05.2016	Päivi Johanna Allonen	
68	24.05.2016	Maria Nikkari	
69	24.05.2016	Jenny Pauliina Kuronen	
70	24.05.2016	Nina Liselott Kajander-Sallinen	
71	24.05.2016	Pekka Erik Johansson	
72	24.05.2016	Kristiina Paula Henttonen	

	Pvm Datum	Nimi Namn	Turvakielto Spärrmarkering
73	24.05.2016	Miia Marika Kukkonen	
74	24.05.2016	Jenni Susanna Sundvall	
75	25.05.2016	Niilo Eero Juhani Kärki	
76	25.05.2016	Anu Kristiina Ursin	
77	25.05.2016	Jarno Olavi Naumanen	
78	25.05.2016	Lotta Katariina Kivinen	
79	25.05.2016	Lauri-Johannes Nieppo	
80	25.05.2016	Piia Johanna Järvinen	
81	25.05.2016	Lasse Kalevi Andersson	
82	25.05.2016	Janne Juhani Singh	
83	25.05.2016	Leena Anneli Uuttu	
84	25.05.2016	Johanna Kristiina Vähäkangas	
85	25.05.2016	Lauri Teemu Samuli Onufriew	
86	25.05.2016	Ida Eveliina Kallio	
87	25.05.2016	Lauri Henrik Aho	
88	25.05.2016	Aarni Mikael Kuusinen	
89	25.05.2016	Ari Tapani Laaja	
90	25.05.2016	Päivi-Marjatta Marjo	
91	25.05.2016	Timo Matias Kinnunen	
92	25.05.2016	Natalia Susanna Räsänen	
93	25.05.2016	Arja Irmeli Fältberg	
94	25.05.2016	Lasse Olavi Fältberg	
95	25.05.2016	Pirjo Kaarina Niittymaa-Laitinen	
96	25.05.2016	Jenna Marleena Häiväoja	
97	25.05.2016	Kati Marika Aaltonen	
98	25.05.2016	Maija Pauliina Hynninen	
99	25.05.2016	Marja Helena Eronen	
100	25.05.2016	Larissa Vuorinen	
101	25.05.2016	Satu Helena Ursula Heino	
102	25.05.2016	Satu Tuulikki Lehmusvyöry	
103	25.05.2016	Sanna Maarit Nuutinen	
104	25.05.2016	Sari Kaarina Hopia	
105	25.05.2016	Merja Kaarina Kaijalahti	
106	25.05.2016	Anne Maarit Hannele Piispa	
107	25.05.2016	Jari Matti Ilmari Luoma	
108	25.05.2016	Sole Anne Kaisla	
109	25.05.2016	Inka Karoliina Hahtiperä	
110	25.05.2016	Satu Johanna Saarivuori	
111	25.05.2016	Esa Petteri Hämäläinen	
112	25.05.2016	Tiinamaria Eklund	
113	26.05.2016	Marko Tapani Kosonen	

	Pvm Datum	Nimi Namn	Turvakielto Spärrmarkering
114	26.05.2016	Salla-Johanna Happonen	
115	26.05.2016	Sanna Mari Nirkko	
116	26.05.2016	Sari Maarit Niiranen	
117	26.05.2016	Joanna Elisa Karoliina Rantanen	
118	26.05.2016	Jarmo Margo Tiukkanen	
119	26.05.2016	Sari Johanna Seppänen	
120	26.05.2016	Jake Jarno Harald Lahti-Olsen	
121	26.05.2016	Tommi Matias Lahtinen	
122	26.05.2016	Heini Maria Andersson	
123	26.05.2016	Arto Kullervo Tuuli	
124	26.05.2016	Mirva Teresa Hattunen	
125	26.05.2016	Satu Helena Paarvala	
126	26.05.2016	Elina Orvokki Hartikainen	
127	26.05.2016	Ville Juhani Kajaste	
128	26.05.2016	Antti Pekka Laine	
129	26.05.2016	Maarika Susanna Aarnikoivu	
130	26.05.2016	Heidi Marjatta Katavisto	
131	26.05.2016	Johanna Elisa Ronkainen	
132	26.05.2016	Jussi Juhana Henrik Sorjonsalo	
133	26.05.2016	Tomi Johan Jarinpoika Palin	
134	26.05.2016	Heidi Maarit Kiviranta	
135	26.05.2016	Mikko Tapio Kiviranta	
136	26.05.2016	Ilona Marianne Häkkinen	
137	27.05.2016	Jenny Karoliina Mäkelä	
138	27.05.2016	Sari Anneli Kinnunen	
139	27.05.2016	Juha Ari Seponpoika Viitanen	
140	27.05.2016	Marika Johanna Aropalo	
141	27.05.2016	Kirsi Maarit Asumaniemi	
142	27.05.2016	Marko Tapani Aro	
143	27.05.2016	Liisa Annikki Pulkkinen	
144	27.05.2016	Pertti Olavi Keltala	
145	27.05.2016	Petri Juhani Peijari	
146	27.05.2016	Iris Kaarina Kivimäki	
147	27.05.2016	Minna Marjut Helsto	
148	28.05.2016	Miina Marita Kankaanrinne	
149	28.05.2016	Virva-Tuulikki Salo-Virta	
150	28.05.2016	Jani Juhani Liljavirta	
151	28.05.2016	Päivi Anneli Himberg	
152	28.05.2016	Janne Veikko Ström	
153	28.05.2016	Jukka-Matti Nikunlassi	
154	28.05.2016	Timo Ilkka Antero Pirinen	

	Pvm Datum	Nimi Namn	Turvakielto Spärrmarkering
155	29.05.2016	Heli Johanna Meriläinen	
156	29.05.2016	Leena Anneli Närekangas	
157	29.05.2016	Riikka Maria Salo	
158	29.05.2016	Mika Henrikki Ijäs	
159	29.05.2016	Pirkko Kyllikki Laakso	
160	29.05.2016	Minna Pikka-Liina Färling	
161	29.05.2016	Kati Tanja Anneli Kemppainen	
162	29.05.2016	Hilkka Maarit Koukkunen	
163	29.05.2016	Katri Anita Kuutti-Seppä	
164	30.05.2016	Kaarina Marjatta Vasko	
165	30.05.2016	Pentti Kalevi Vasko	
166	30.05.2016	Jyri Markus Stålhammar	
167	30.05.2016	Sanna Karoliina Oosi	
168	30.05.2016	Auli Marita Ratinen	
169	31.05.2016	Sirpa Kristiina Seppälä	
170	31.05.2016	Pirjo Elisabet Sarpola	
171	31.05.2016	Sami Tapio Repo	
172	31.05.2016	Sari Susanne Heikkilä	
173	31.05.2016	Marianne Linnea Parviainen	
174	01.06.2016	Liisi Molyneux	
175	01.06.2016	Jarkko Tapani Heinonen	
176	01.06.2016	Olavi Kullervo Ristinen	
177	01.06.2016	Mikko Einari Kuivanen	
178	01.06.2016	Sonja Tuutti	
179	01.06.2016	Jaana Helena Sarameri-Nenonen	
180	01.06.2016	Benita Kristina Haikola	
181	01.06.2016	Teemu Oskari Göran Ramstedt	
182	01.06.2016	Jiri Heikki Mikael Koskipää	
183	01.06.2016	Jari Juhani Katajainen	
184	01.06.2016	Tauno Juhani Leppälä	
185	01.06.2016	Sanna Johanna Kuupakko	
186	02.06.2016	Lea Hannele Mononen	
187	02.06.2016	Elisa Ramona Melissa Kainulainen	
188	02.06.2016	Mailis Marketta Raden	
189	02.06.2016	Tuomas Ilmari Eronen	
190	02.06.2016	Reino Juhani Malinen	
191	03.06.2016	Jari Tapio Volanen	
192	03.06.2016	Minna Johanna Mynttinen	
193	03.06.2016	Sergey Chebanov	
194	03.06.2016	Jukka Jorma Koski	
195	03.06.2016	Susanna Maria Linna	

	Pvm Datum	Nimi Namn	Turvakielto Spärrmarkering
196	03.06.2016	Heidi Susanna Jarsma	
197	03.06.2016	Tarja Anneli Ramstedt	
198	03.06.2016	Pia Maria Koskinen	
199	03.06.2016	Matti Sormo Kalervo Koskinen	
200	03.06.2016	Olesya Fugol	
201	04.06.2016	Anton Molchanov	
202	04.06.2016	Kirsi Elina Palmu	
203	04.06.2016	Kimmo Mika Petteri Koskinen	
204	04.06.2016	Patrik Mikael Åhlgren	
205	04.06.2016	Anneli Suzi	
206	04.06.2016	Irene Tellervo Eirola	
207	05.06.2016	Heidi Maria Junno	
208	05.06.2016	Diana Ollino	
209	05.06.2016	Alexander Mironov	
210	05.06.2016	Olga Mironova	
211	05.06.2016	Tuula Marjatta Pekkarinen	
212	05.06.2016	Sanna Carita Korjus	
213	05.06.2016	Veera Karita Rekonen	
214	06.06.2016	Mirva Heini-Leena Manner	
215	06.06.2016	Ida Maria Lahtinen	
216	07.06.2016	Assi Sinikka Kaukas	
217	07.06.2016	Karoliina Anna Luukka	
218	07.06.2016	Jan Christian Sundell	
219	08.06.2016	Päivi Karoliina Pakkanen	
220	08.06.2016	Johanna Kaarina Paappanen	
221	08.06.2016	Satu Johanna Pekkala	
222	09.06.2016	Sini Maaria Markoff	
223	09.06.2016	Markus Päiviö Helanen	
224	09.06.2016	Nina Johanna Mölsä	
225	09.06.2016	Mari-Helena Kuutti	
226	09.06.2016	Suvi Elisa Väistö	
227	09.06.2016	Joni Ilari Olkkonen	
228	09.06.2016	Sirpa Anneli Karttunen	
229	09.06.2016	Aimo Ensio Immonen	
230	09.06.2016	Kirsti Mariitta Immonen	
231	09.06.2016	Hopponen Pasi Antero Hopponen	
232	09.06.2016	Anne Maria Nironen	
233	10.06.2016	Raili Marjatta Markoff	
234	10.06.2016	Tomi Petteri Kilponen	
235	10.06.2016	Elisa Katriina Holtari	
236	10.06.2016	Tuula Sinikka Kajan	

	Pvm Datum	Nimi Namn	Turvakielto Spärrmarkering
237	10.06.2016	Ulla Helena Muinonen	
238	10.06.2016	Pia Maria Leinonen	
239	11.06.2016	Tiina Johanna Koskelainen	
240	11.06.2016	Hanna Riitta Koskelin	
241	11.06.2016	Arja Sinikka Nieminen	
242	11.06.2016	Hannu Henrik Huumo	
243	11.06.2016	Satu Maarit Tikkanen	
244	12.06.2016	Ester Kaljula	
245	12.06.2016	Anna Katarina Niinimäki	
246	12.06.2016	Minna Tuulikki Kukkonen	
247	12.06.2016	Tuula Sinikka Ikonen	
248	12.06.2016	Veikko Antero Ojalehto	
249	12.06.2016	Tuija Helena Saarinen	
250	12.06.2016	Petri Jarkko Luoma	
251	12.06.2016	Tarja Anneli Eklöf	
252	12.06.2016	Matti Juhani Kohonen	
253	12.06.2016	Jenna Annikki Elonen	
254	12.06.2016	Maija Irmeli Patama	
255	13.06.2016	Ville Hurmalainen	
256	13.06.2016	Ninja Maria Regina Dilén	
257	14.06.2016	Tomi Paavali Tikka	
258	14.06.2016	Kirsi Marjatta Elf	
259	14.06.2016	Raili Sinikka Ojalehto	
260	14.06.2016	Arto Ilmari Talme	
261	14.06.2016	Katriina Baptista	
262	14.06.2016	Mikko Tapani Mannonen	
263	15.06.2016	Pasi Juhani Elonen	
264	15.06.2016	Ritva Anneli Räsänen	
265	16.06.2016	Sirkka Eliisa Kokkonen	
266	17.06.2016	Marjukka Kallio-Ouvinen	
267	17.06.2016	Heidi Irina Laamanen	
268	18.06.2016	Osmo Kalervo Koivisto	
269	18.06.2016	Elli Kyllikki Iranta-Lindqvist	
270	19.06.2016	Liisa Maria Tahvanainen	
271	20.06.2016	Ari Markus Hopia	
272	21.06.2016	Timo Veikko Tolvanen	
273	22.06.2016	Melissa Minna Margit Hankala	
274	22.06.2016	Miira Annukka Tyni	
275	22.06.2016	Daniela Raphaela Esser	
276	23.06.2016	Anne Johanna Leiponen	
277	23.06.2016	Veera Marjukka Lanttola	

	Pvm Datum	Nimi Namn	Turvakielto Spärrmarkering
278	24.06.2016	Markku Tapani Nikkanen	
279	24.06.2016	Sari Johanna Laine	
280	24.06.2016	Jukka Tapani Kokko	
281	24.06.2016	Janne Antero Laine	
282	25.06.2016	Katriina Marjo-Riitta Nurkka	
283	25.06.2016	Raisa Maritta Alanen	
284	26.06.2016	Juha Tapio Nikula	
285	26.06.2016	Minni Kristiina Räsänen	
286	26.06.2016	Jorma Antero Fredriksson	
287	26.06.2016	Riitta Kaisa Päivikki Fredriksson	
288	27.06.2016	Kirsti Irmeli Kuokkanen	
289	27.06.2016	Sari Ingeborg Lahikainen	
290	27.06.2016	Anna Mariia Ylä-Soininmäki	
291	27.06.2016	Larissa Mäkinen	X
292	27.06.2016	Ari Matti Mäkinen	X
293	27.06.2016	Niina Inga-Elisa Seila	
294	27.06.2016	Jani Markku Kustaa Ylitalo	
295	27.06.2016	Eeva Maija Lumemaa	
296	27.06.2016	Janina Marianne Kotamäki	
297	28.06.2016	Jarkko Ilari Pellinen	
298	28.06.2016	Eija Marjatta Kejonen	
299	28.06.2016	Karoliina Alexandra Lindström	
300	28.06.2016	Kati Sisko Lehtinen	
301	28.06.2016	Reijo Juhani Sirola	
302	28.06.2016	Minna Maarit Heino	
303	29.06.2016	Maria Elina Väänänen	
304	29.06.2016	Kalle Tapani Lahtinen	
305	30.06.2016	Kari Antero Kettunen	X
306	30.06.2016	Kirsi Helena Varvara Podschivalow	
307	30.06.2016	Sergei Podschivalow	
308	01.07.2016	Hanna Kaarina Brockman	
309	01.07.2016	Taru Susanna Pääkkönen	
310	02.07.2016	Janne Sakari Linnolahti	
311	02.07.2016	Päivi Johanna Pirkkalainen	
312	02.07.2016	Sanna Marika Sarén	
313	03.07.2016	Päivi Laitinen	
314	03.07.2016	Nea Marianne Hiltunen	
315	03.07.2016	Mari Kristina Kuusisto	
316	03.07.2016	Ulla-Marja Aalto	
317	03.07.2016	Sari Satu Sundvall	
318	04.07.2016	Pirkko Kotila	

	Pvm Datum	Nimi Namn	Turvakielto Spärrmarkering
319	04.07.2016	Marja-Liisa Rahikka	
320	04.07.2016	Kari Petteri Ruokonen	
321	04.07.2016	Mikko Lauri Fredrik Niiranen	
322	04.07.2016	Laura Elina Karevaara	
323	04.07.2016	Saskia Suvi Sarparanta	
324	04.07.2016	Taisto Kalevi Lind	
325	04.07.2016	Pirjo Irmeli Sarparanta	
326	04.07.2016	Markku Aaro Sarparanta	
327	04.07.2016	Patrick Michael Wallisch	
328	05.07.2016	Leila Maarit Helenius	
329	05.07.2016	Katja Irmeli Puttonen	
330	05.07.2016	Päivi Tarsa	
331	07.07.2016	Joona Eemeli Miettinen	
332	07.07.2016	Paula Ilona Blomberg von der Geest	
333	07.07.2016	Sari Hannele Hämäläinen	
334	08.07.2016	Jenni Pauliina Lehmonen	
335	08.07.2016	Johanna Katariina Mäki	
336	08.07.2016	Jouko Tapio Pesu	
337	08.07.2016	Teemu Oskari Louhikoski	
338	09.07.2016	Henna Maria Vähänen	
339	10.07.2016	Pinja Evalotte Ikonen	
340	11.07.2016	Jenni Kaarina Jurvela	
341	12.07.2016	Maarit Emilia Widberg-Palo	
342	12.07.2016	Minna Maria Lintulahti	
343	13.07.2016	Kirsi Marjatta Laitinen	
344	13.07.2016	Eero Elias Leino	
345	14.07.2016	Katri Susanna Ristola	
346	15.07.2016	Karin Maj-Britt Kandell-Rekonen	
347	15.07.2016	Matti Sakari Rainio	
348	16.07.2016	Annele Marketta Laakso	
349	18.07.2016	Margarita Ikhsanova	
350	18.07.2016	Kimmo Petteri Kekkonen	
351	19.07.2016	Jani Aarne Mikael Martikainen	
352	20.07.2016	Kimmo Kaleva Koivisto	
353	21.07.2016	Kirsi Johanna Linnolahti	
354	21.07.2016	Taija Annika Kolu	
355	21.07.2016	Outi Suvi Maritta Varjamo	
356	21.07.2016	Seija Marjatta Aho	
357	21.07.2016	Veera Sofia Virta	
358	21.07.2016	Jaakko Timo Oravasaari	
359	22.07.2016	Virpi Kristiina Lepistö	

	Pvm Datum	Nimi Namn	Turvakielto Spärrmarkering
360	23.07.2016	Jussi Petteri Miettinen	
361	24.07.2016	Veli-Matti Illikainen	
362	24.07.2016	Marko Juhani Kauppi	
363	24.07.2016	Petra Helena Pajarinen	
364	25.07.2016	Salla Marjukka Pisilä	
365	25.07.2016	Niina Liisa Johanna Kosonen	
366	25.07.2016	Päivi Arja Anneli Joensuu	
367	25.07.2016	Niklas Mika Johan Nyström	
368	25.07.2016	Ilari Antero Huikuri	
369	25.07.2016	Mervi Hannele Heikkinen	
370	26.07.2016	Petteri Matias Kettunen	
371	26.07.2016	Nina Sarianna Kettunen	
372	26.07.2016	Aki Aatos Korhonen	
373	26.07.2016	Alina Victoria Räsänen	
374	26.07.2016	Tea Martina Heikkinen	
375	26.07.2016	Piia Johanna Jääskeläinen	
376	27.07.2016	Taru Maarit Heikinheimo	
377	27.07.2016	Arja Leena Valkama	
378	27.07.2016	Katja Maria Uçan	
379	27.07.2016	Katja Maria Kemppainen	
380	27.07.2016	Tuulia Katariina Laitajoki	
381	27.07.2016	Anna-Liisa Repo	
382	27.07.2016	Hanna Leena Raudaskoski	
383	27.07.2016	Juha Osmo Antero Veijonsuo	
384	28.07.2016	Kristiina Johanna Meriläinen	
385	29.07.2016	Tomi Kristian Myller	
386	29.07.2016	Carla Gisella Myller	
387	29.07.2016	Mari Christine Lehvonen	
388	29.07.2016	Wilma Siiri Elina Kokko	
389	30.07.2016	Anne-Maarit Kristiina Pehkonen	
390	30.07.2016	Ira-Maria Emilia Kovalainen	
391	01.08.2016	Kirsi Johanna Palomäki	
392	01.08.2016	Jenni Katariina Laine	
393	01.08.2016	Merja Hannele Tuori	
394	01.08.2016	Pasi Juhani Eskelinen	
395	01.08.2016	Nora Johanna Paulasto	
396	02.08.2016	Anu Kristiina Solkias	
397	02.08.2016	Hannu Juhani Varjela	
398	02.08.2016	Juha Markus Petteri Huovinen	
399	02.08.2016	Lena Marika Eklund	
400	02.08.2016	Tiina Hannele Korpi	

	Pvm Datum	Nimi Namn	Turvakielto Spärrmarkering
401	02.08.2016	Hanna Kaarina Vastamäki	
402	02.08.2016	Heidi Sofia Sirén	
403	02.08.2016	Sanna Marita Soininen	
404	03.08.2016	Ilkka Paavo Kalevi Soini	
405	03.08.2016	Miia Satu Susanna Suominen	
406	03.08.2016	Helena Ann-Marie Sjöholm	
407	05.08.2016	Sami Antero Wahlman	
408	05.08.2016	Sami Antti Johannes Autero	
409	05.08.2016	Kaisa Susanna Kari	
410	05.08.2016	Heidi Marlene Minkkinen	
411	05.08.2016	Tuomo Sakari Mickelsson	
412	06.08.2016	Kalle Juho Palomäki	
413	07.08.2016	Christina Patricia Lindblad	
414	07.08.2016	Riitta Hellikki Pakaslahti	
415	07.08.2016	Asko Olavi Seppänen	
416	07.08.2016	Katja Anu Marita Lotta	
417	08.08.2016	Saija Kristiina Järveläinen	
418	08.08.2016	Jonna Annika Hopia	
419	09.08.2016	Tiina Kaarina Laine	
420	09.08.2016	Henriikka Siiri-Maria Koskela	
421	09.08.2016	Katja Hannele Markelin	
422	10.08.2016	Ossi Tapani Kaario	
423	10.08.2016	Nina Annika Kaario	
424	10.08.2016	Katri Helena Spear	
425	11.08.2016	Dan Mikael Lindqvist	
426	11.08.2016	Mirjami Hannele Martikainen	
427	11.08.2016	Otto Topias Seppänen	
428	11.08.2016	Sanna-Mari Paulasto	
429	11.08.2016	Salla Anneli Pelkonen	
430	11.08.2016	Anu Marjukka Jussila	
431	11.08.2016	Inka Erika Jäntti	
432	12.08.2016	Meido Risto Kivisalu	
433	12.08.2016	Tuija Hannele Kuutti	
434	12.08.2016	Timo Tapio Heikkilä	
435	12.08.2016	Marjoriikka Keränen	
436	12.08.2016	Sami Johan Hedström	
437	15.08.2016	Matleena Arajuuri	
438	15.08.2016	Hannu Olavi Oivanen	
439	15.08.2016	Sirpa Tuulikki Puurunen	
440	16.08.2016	Joni Heikki Kalervo Suihkonen	
441	17.08.2016	Johanna Kristiina Raita	

	Pvm Datum	Nimi Namn	Turvakielto Spärrmarkering
442	17.08.2016	Dina Mirka Renata Laine	
443	17.08.2016	Marjo Irmeli Venäläinen	
444	18.08.2016	Marika Johanna Heikkilä	
445	18.08.2016	Hanna Katri Jokiruoho	
446	18.08.2016	Lauri Antero Salmi	
447	18.08.2016	Sirpa Annikki Kajan	
448	18.08.2016	Tuula Aulikki Schalin	
449	18.08.2016	Ari-Martti Juhani Hopiavuori	
450	19.08.2016	Tiina Mari Gabelli	
451	19.08.2016	Tuomo Johannes Vuorinen	
452	19.08.2016	Tina Sophia Villanen	
453	21.08.2016	Jukka Matti Väänänen	
454	22.08.2016	Joni Marko Nousiainen	
455	22.08.2016	Ville Johannes Laine	
456	22.08.2016	Tuula Anita Kurvinen	
457	22.08.2016	Tero Jorma Juhani Pihlajamäki	
458	22.08.2016	Sami Petteri Koivisto	
459	22.08.2016	Kimmo Olavi Okko	
460	22.08.2016	Jaana Marjut Pirkkalainen	
461	22.08.2016	Jani Tuomas Aarnikoivu	
462	22.08.2016	Laila Hannele Kyttä	
463	22.08.2016	Ari Juhani Mustonen	
464	22.08.2016	Satu Susanna Tuomivaara	
465	22.08.2016	Karo Petteri Nikkilä	
466	22.08.2016	Teija Riitta Sonkkila	
467	23.08.2016	Marttiina Marlo	
468	23.08.2016	Sirpa Anneli Sylander	
469	23.08.2016	Salla Tuulia Backman	
470	23.08.2016	Leela Nilmini Konttavaara	
471	23.08.2016	Niina-Riikka Hynninen	
472	24.08.2016	Linda Marian Itäinen	
473	24.08.2016	Sabina Huikuri	
474	24.08.2016	Taina Marjatta Meri	
475	25.08.2016	Hanna Elina Keränen	
476	25.08.2016	Pirkko Tuulikki Hattunen	
477	26.08.2016	Eva-Stina Jaatinen	
478	26.08.2016	Tarja Anneli Tähtinen	
479	26.08.2016	Tuula Anneli Tillander	
480	26.08.2016	Outi Elina Oraheimo	X
481	26.08.2016	Päivi Hannele Honkavaara	
482	26.08.2016	Lauri Tapani Honkavaara	

	Pvm Datum	Nimi Namn	Turvakielto Spärrmarkering
483	27.08.2016	Erika Annina Ikonen	
484	27.08.2016	Anita Orvokki Kaltio	
485	27.08.2016	Emma Tuulikki Timonen	
486	27.08.2016	Satu Heidi Marika Kinnunen	
487	28.08.2016	Judit Csikós-Pénzes	
488	28.08.2016	Taru Päivi Vasenius	
489	29.08.2016	Tero Lintu	
490	30.08.2016	Aaro Tuukka Tapio Peltonen	
491	30.08.2016	Sanna Johanna Nirkko	
492	31.08.2016	Ida Helli Maria Paasonen	
493	31.08.2016	Jani Valtteri Salmi	
494	31.08.2016	Timo Petteri Arpiainen	
495	01.09.2016	Maria Irene Lindroos	
496	02.09.2016	Juha Antero Paasonen	
497	02.09.2016	Jenni Marleena Leskinen	
498	02.09.2016	Tomi Hjalmar Vainio	
499	02.09.2016	Heli Kaarina Närvä	
500	02.09.2016	Antti Tapio Nyman	
501	03.09.2016	Heli Maria Sipola	
502	03.09.2016	Mari Eliina Nousiainen	
503	03.09.2016	László Pénzes	
504	04.09.2016	Hannele Marita Kosonen	
505	04.09.2016	Juuso Tapani Taavitsainen	
506	05.09.2016	Sonja Annukka Kokkila	
507	05.09.2016	Mika Petteri Valtonen	
508	06.09.2016	Hannu Tuomas Rainer Rothovius	
509	06.09.2016	Anna Kristiina Juhász	
510	06.09.2016	Anni Elina Eskola	
511	07.09.2016	Tanja Heidi Irene Niemi	
512	07.09.2016	Heidi Marika Hyttinen	
513	07.09.2016	Niksu Petteri Hokkanen	
514	08.09.2016	Hanna Katriina Pajula	
515	08.09.2016	Tarja-Hellevi Çiçek	
516	08.09.2016	Matti Tuomas Pitkänen	
517	08.09.2016	Susanna Marjut Hilonen	
518	08.09.2016	Sonja Maria Savonen	
519	09.09.2016	Suvi Tellervo Juvonen	
520	09.09.2016	Birgitta Susanna Hämäläinen	X
521	09.09.2016	Antti Tapani Rautakorpi	
522	10.09.2016	Auli Astrid Lindén	
523	11.09.2016	Eija Kaarina Lepistö	

	Pvm Datum	Nimi Namn	Turvakielto Spärrmarkering
524	13.09.2016	Lasse Antero Majaniemi	
525	13.09.2016	Jari Erik Knuters	
526	13.09.2016	Maija Katariina Pakarinen	
527	13.09.2016	Stina Johanna Sjöholm	
528	14.09.2016	Veronica Alexandra Czekaj-Viljanen	
529	14.09.2016	Sirkku Maija Orvokki Turunen	
530	14.09.2016	Mikko Juhani Turunen	
531	14.09.2016	Joona Mikael Savola	
532	14.09.2016	Tiina Liisa Kentta	
533	15.09.2016	Jukka Tapani Saarinen	
534	16.09.2016	Kirsi Elisabet Enlund	
535	16.09.2016	Jarmo Elo	
536	18.09.2016	Kati Hannele Jokinen	
537	18.09.2016	Janne Pekka Kolu	
538	18.09.2016	Pauli Einari Köntti	
539	19.09.2016	Timo Juhani Mäkinen	
540	19.09.2016	Helena Marika Hiltunen	
541	19.09.2016	Jukka Erkki Eskola	
542	21.09.2016	Jesse Santeri Kristian Lindroos	
543	22.09.2016	Anette Helén Nicolette Pyykölä	
544	22.09.2016	Hanna Maria Salonen	
545	23.09.2016	Kaino Helena Särkijärvi	
546	24.09.2016	Elina Tuulia Tofferi	
547	26.09.2016	Jouni Markus Drugg	
548	27.09.2016	Teija Susanna Partanen	
549	28.09.2016	Joni Tapani Tikka	
550	29.09.2016	Jaana Riitta Jokilehto	
551	02.10.2016	Arja Hannele Björklöv	
552	03.10.2016	Johan Mikael Sundkvist	
553	03.10.2016	Jukka Tapio Nurminen	
554	05.10.2016	Outi Marjaana Katavisto	
555	05.10.2016	Tapio Olavi Isolankila	
556	06.10.2016	Petri Tapani Sipilä	
557	06.10.2016	Paula Marita Lifländer	
558	12.10.2016	Mira Marianne Keski-Nisula	
559	13.10.2016	Naima Baba	
560	16.10.2016	Saku Henrik Vilenius	
561	17.10.2016	Eija Elina Ilvonen	
562	21.10.2016	Tuomas Tapani Laitinen	
563	31.10.2016	Ilmari Kalervo Viro	
564	31.10.2016	Esa Tapio Valajärvi	

	Pvm Datum	Nimi Namn	Turvakielto Spärrmarkering
565	05.11.2016	Virpi Susanna Savolainen	
566	08.11.2016	Sirkka-Liisa Kosonen	
567	08.11.2016	Tarja Johanna Mykrä	
568	09.11.2016	Aneka Lisa Anita Lehtiö	
569	09.11.2016	Elmo Olavi Lehtiö	
570	09.11.2016	Heikki Mikael Juhola	
571	09.11.2016	Päivi Sinikka Käpynen	
572	09.11.2016	Tiia-Maria Kreivi	
573	09.11.2016	Minna Maarit Anneli Völkel	
574	09.11.2016	Erja Liisa Kristiina Pakarinen	
575	14.11.2016	Aleksandr Efimov	
576	15.11.2016	Jukka Petteri Toivonen	X
577	16.11.2016	Kirsi Marjut Karhu	
578	16.11.2016	Sanna Katriina Hakulinen	
579	16.11.2016	Tero Tuomas Salovuo	
580	16.11.2016	Noora Helena Tuhkanen	
581	16.11.2016	Kati Kristiina Myyryläinen	
582	18.11.2016	Riku Juhani Lindqvist	
583	18.11.2016	Janne Petteri Kupila	
584	20.11.2016	Arto Ovaskainen	
585	20.11.2016	Marko Antero Ahokas	
586	21.11.2016	Tom Mikael Etholén	
587	21.11.2016	Pia Anneli Etholén	
588	23.11.2016	Terhen Irma Järvi-Kääriäinen	
589	26.11.2016	Juha Krister Torkkola	
590	05.12.2016	Nina Susanna Kärkkäinen	
591	07.12.2016	Jarkko Tapio Soini	
592	07.12.2016	Jenni Helena Huttunen	
593	08.12.2016	Tarja Hakamaa	
594	14.12.2016	Jenny Ida Serafina Tiainen	
595	15.12.2016	Marke Anette Lahtinen	
596	15.12.2016	Kaisa Maria Voho	
597	18.12.2016	Pauliina Enqvist	
598	18.12.2016	Hannu Juhani Liljemark	
599	18.12.2016	Renne Kristian Pöysä	
600	28.12.2016	Tuomo Kullervo Valtonen	
601	29.12.2016	Nico Pekka Berglund	
602	30.12.2016	Tuija Hannele Lommi	
603	02.01.2017	Jarmo Tapani Matilainen	
604	04.01.2017	Jori Matti Keronen	
605	07.01.2017	Terhi Marianne Päivärinne	

	Pvm Datum	Nimi Namn	Turvakielto Spärrmarkering
606	10.01.2017	Katja Marika Hyttinen	
607	11.01.2017	Jussi Salminen	
608	12.01.2017	Valasti Petri Aarne Aulis Valasti	
609	12.01.2017	Toivanen Anniina Sinikka Toivanen	
610	13.01.2017	Loponen Hanna-Maarit Loponen	
611	13.01.2017	Mastonen Raija Helena Mastonen	
612	14.01.2017	Romppainen Marja Tuulikki Romppainen	
613	14.01.2017	Lehtinen Jussi Pekka Lehtinen	
614	16.01.2017	Saarinen Esa Veikko Saarinen	
615	17.01.2017	Oksanen Laura Emilia Oksanen	
616	17.01.2017	Hartikainen Teemu Juhani Hartikainen	
617	19.01.2017	Mitronen Tarja Anneli Mitronen	
618	21.01.2017	Korhonen Krista Hannele Korhonen	
619	21.01.2017	Korppi Maiju Auli Anette Korppi	
620	21.01.2017	Först Jaana Marjatta Först	
621	25.01.2017	Valve Anu Johanna Valve	
622	26.01.2017	Ahvenainen Satu Kristiina Ahvenainen	
623	27.01.2017	Hankala Joni Joonas Hankala	
624	28.01.2017	Tiainen Kyösti Kalevi Tiainen	
625	28.01.2017	Ikävalko Juha Pekka Ikävalko	
626	28.01.2017	Tiitu Tanja Satu Johanna Tiitu	
627	30.01.2017	Matikainen Tiina Maarit Matikainen	
628	02.02.2017	Anniina Kafka	
629	04.02.2017	Nina Majuri	
630	12.02.2017	Eeva Heckwolf	
631	12.02.2017	Jenny Enqvist	
632	12.02.2017	Virve Eskelinen	
633	12.02.2017	Taina Uimonen	
634	12.02.2017	Elisa Nuutinen	
635	18.02.2017	Teemu Lokka	
636	18.02.2017	Tiina Vesa	
637	20.02.2017	Riitta Rantala	
638	21.02.2017	Tiina Kyttänen	
639	21.02.2017	Niklas Halme	
640	23.02.2017	Katri Parttimaa	
641	27.02.2017	Auli Kotiluoto	
642	28.02.2017	Terhi Ahonen	
643	01.03.2017	Suvi Kaski	
644	06.03.2017	Mariitta Huttunen	

21 § Ruotsinkielisten palveluiden tulosaluejohtajan viran auki julistaminen

VD/6094/01.01.04.00.00/2017
EL-H/K-ML/HY-L

Ruotsinkielisten palveluiden tulosaluejohtajan virka (vak.nro 404451) tulee avoimeksi 1.9.2017, koska viran nykyinen haltija Berndt-Johan Lindström on irtisanoutunut virasta ko. päivästä alkaen.

Hallintosäännön 6 luvun 8 §:n mukaan ruotsinkielisten palveluiden tulosalue vastaa ruotsinkielisen tulosalueen johtajan johdolla ruotsinkielisen varhaiskasvatuksen, esiopetuksen, perusopetuksen ja lukiokoulutuksen järjestämisestä ja kehittämisestä.

Hallintosäännön 14 luvun 6 §:n mukaan kaupunginhallitus julistaa viran haettavaksi, koska se myös täyttää viran. Virka on tarkoitus laittaa hakuun syyskuun alussa lomakauden päätyttyä, jotta varmistetaan hakijoiden laatu. Virka täytetään avoimen viran haltijalla tarkoituksenmukaisuussyistä 1.9.–31.12.2017.

Tässä yhteydessä on tarkoituksenmukaista yhtenäistää viran kelpoisuus kaupungin muiden tulosalueiden johtajien virkojen kanssa kuitenkin niin, että ruotsin kielestä on korotettu kelpoisuusehto.

Kaupunginhallitus 19.6.2017 § 21

Sivistystoimen apulaiskaupunginjohtajan esitys:
Päätetään
a) julistaa haettavaksi ruotsinkielisen tulosaluejohtajan virka (vak.nro 404 451) niin, että virka täytetään 1.1.2018 alkaen,
b) vahvistaa viran kelpoisuusehdoiksi 1.1.2018 alkaen soveltuva ylempi korkeakoulututkinto, hyvä kokemus johtamisesta, tulosalueen tehtäväkokonaisuuden riittävä tuntemus sekä hyvä suomen ja ruotsin kielen suullinen ja kirjallinen taito, ja
c) todeta, että viran tehtäväkohtainen palkka on 5 370 euroa ja virkaan kuuluu puhelinetuus.

Päätös:
Hyväksyttiin esitys.

Täytäntöönpano: henkilöstökeskus

Muutoksenhakuohje: 1. Oikaisuvaatimus

Lisätiedot:
henkilöstöjohtaja Kirsi-Marja Lievonen, puh. 040 570 5593, etunimi.sukunimi[at]vantaa.fi

22 § Kiinteistöjohtajan viran täyttäminen

VD/4851/01.01.01.01/2017
HP/K-ML/HY-L

Kiinteistöjohtajan virka on ollut haettavana 12.-29.5.2017 (Helsingin Sanomat, www.vantaa.fi, monster.fi, duunitori.fi ja mol.fi). Viran kelpoisuusehtona on soveltuva ylempi korkeakoulututkinto, hyvä kokemus johtamistehtävästä sekä riittävä perehtyneisyys tulosalueen toimialaan sekä hyvä suomen kielen taito ja tyydyttävä ruotsin kielen taito.

Kiinteistöjen ja asumisen tulosalue vastaa kiinteistöjohtajan johdolla kaupungin strategisten tavoitteiden mukaisen maa- ja asuntopolitiikan kehittämisestä sekä elinkeinopolitiikan kehittämisestä ja toteuttamisesta maankäytön toimenpitein. Lisäksi tulosalue vastaa kaupungin rakentamattoman kiinteistöomaisuuden kehittämisestä, strategian mukaisten työpaikka- ja asuntoalueiden toteutumisen edistämisestä, kaupungin strategisten tavoitteiden mukaisesti yleisten asumisolojen kehittämisestä, kaupungille kuuluvien asumisasioiden valmistelusta, rahoituksesta, neuvonnasta ja täytäntöönpanosta sekä laissa määrätyistä kiinteistöinsinööritehtävistä.

Virkaa haki määräaikaan mennessä 26 henkilöä, joista 19 täyttävät kelpoisuusehdot. Lista virkaa hakeneista on esityslistan liitteenä ja tarkempi hakijoiden yhteenveto on kokouksessa nähtävillä.

Haastatteluihin kutsuttiin ensin 7 henkilöä ja 2. haastatteluun 4 henkilöä, jotka myös lähetettiin henkilöarviointiin. Haastattelijoina olivat apulaiskaupunginjohtaja ja henkilöstöjohtaja sekä 2. haastatteluissa lisäksi kaupunginhallituksen ryhmien edustajat.

Henkilöarvioinnin tulokset haastattelijoille esittelee henkilöarvioinnit tehnyt konsultti maanantaina 19.6.2017. Lisäksi arviointitulokset ovat kokouksessa kaikkien kaupunginhallituksen jäsenten tutustuttavana.

Henkilöarviointiin lähetettyjen hakijoiden luottotiedot on tarkistettu.

Valintapäätöksen tulee perustua kokonaisarviointiin hakijoiden soveltuvuudesta virkaan. Soveltuvuudessa huomioidaan koulutus, työkokemus, haastatteluissa esiin tulleet seikat sekä henkilöarvioinnin tulokset.

Kaupunginhallitus 19.6.2017 § 22

Maankäytön, rakentamisen ja ympäristön apulaiskaupunginjohtajan esitys:
Päätetään
a) suorittaa kiinteistöjohtajan valinta,
b) todeta, että viran tehtäväkohtainen palkka on 6 151 euroa ja virkaan kuuluu puhelinetu,
c) todetta edellytyksenä virkasuhteen alkamiselle, että virkaan valittu toimittaa hyväksyttävän työterveyshuollon todistuksen terveydentilastaan, sekä
d) päätettäväksi, että virkaan valitulla on kuuden kuukauden koeaika.

Tarkastetaan ja hyväksytään pöytäkirja tämän pykälän osalta heti kokouksessa.

Käsittely:
Todettiin, että kaupunginhallituksen jäsenillä oli mahdollisuus tutustua ehdokkaiden hakemuksiin ja henkilöarviointeihin kokouksen aikana.

Päätös:
Päätettiin
a) valita yksimielisesti kiinteistöjohtajaksi Antti Kari,
b) todeta, että viran tehtäväkohtainen palkka on 6 151 euroa ja virkaan kuuluu puhelinetu,
c) todeta edellytyksenä virkasuhteen alkamiselle, että virkaan valittu toimittaa hyväksyttävän työterveyshuollon todistuksen terveydentilastaan, sekä
d) että virkaan valitulla on kuuden kuukauden koeaika.

Tarkastettiin ja hyväksyttiin pöytäkirja tämän pykälän osalta heti kokouksessa.

Liite:
- Kiinteistöjohtajan virkaa hakeneet, lista

Täytäntöönpano: maankäytön, rakentamisen ja ympäristön toimiala

Muutoksenhakuohje: 1. Oikaisuvaatimus

Lisätiedot:
henkilöstöjohtaja Kirsi-Marja Lievonen, puh. 040 570 5593, etunimi.sukunimi[at]vantaa.fi

Vantaa

Kiinteistöjohtajan viran täyttäminen, lista hakijoista

VANTAA KAUPUNKI	Hakijoiden nimilista
	Maankäyttö rakentaminen ja ympäristö/Kiinteistöt ja asuminen
	Kiinteistöjohtaja
	TYÖAVAIN 5-52-17
Hakijat	
1. Fridman (ent. Mikkola),Jari	
2. Heinävä,Auli	
3. Hakija ei halua nimeään julkisuuteen	
4. Helander,Timo	
5. Hiironen,Juhana	
6. Huttunen,Risto	
7. Hakija ei halua nimeään julkisuuteen	
8. Korhonen,Riku	
9. Koskiaho,Kristiina	
10. Kurula,Antti Aleksi	
11. Kytösaho,Ifa Leena Maria	
12. Leinonen,Juha Petteri	
13. Lindberg,Jouni	
14. Mondal,Ripon	
15. Nyrhinen,Antti	
16. Randell,Mari	
17. Rekonen,Ilkka	
18. Ronkainen,Pekka	
19. Saari,Markus	
20. Saldivar,Deyanira	
21. Sillman,Pauli	
22. Silvast,Mikko	
23. Söyrilä,Pekka	
24. Tolvanen,Katri	
25. Hakija ei halua nimeään julkisuuteen	
26. Vehkakoski,Sami	

23 § Vantaan kaupungin valitus Uudenmaan 4. vaihemaakuntakaavasta

VD/463/00.04.03/2015
HP/TLA/MSI/KKE/SJÄ/JB

Maakuntavaltuusto hyväksyi 24.5.2017 § 7 Uudenmaan 4. vaihemaakuntakaavan siten, että maakuntahallituksen 13.3.2017 § 25 hyväksymään kaavaan äänestyksen jälkeen palautettiin koko laajuudessaan Bastukärrin logistiikka-alue. Vantaan kaupunki on vastustanut maakuntakaavaehdotuksesta antamissaan lausunnossa ja muistutuksessa alueen seudullisesti merkittävän logistiikka-alueen laajentamista etelään ja liikenteen ohjaamista Jokivarrentielle / Sipoontielle. Uudenmaan liitto antoi sekä lausuntoon että muistutukseen saman sisältöiset vastineet, joissa todettiin perusteluksi mm. liikenteen ohjaamisen tarve logistiikka-alueelta Jokivarrentielle.

Yleiskaavapäällikkö katsoo, että maakuntakaavan hyväksymisestä olisi tarkoituksenmukaista valittaa Helsingin hallinto-oikeuteen. Maankäytön, rakentamisen ja ympäristön toimialalla on valmisteltu valitus. Valituksessa kaupunki vaatii Bastukärrin logistiikka-alueen eteläisen laajennuksen poistamista ja rajauksen palauttamista niiltä osin maakuntakaavaluonnoksen mukaiseksi Edelleen vaaditaan, että päätös on kumottava siltä osin kuin logistiikka- ja louhintahankkeiden liikennettä ohjataan alueelta etelään Jokivarrentielle. Valitukseen tullaan liittämään siinä mainittu liitemateriaali.

Kaupunginhallitus 19.6.2017 § 23

Maankäytön, rakentamisen ja ympäristön toimialan apulaiskaupunginjohtajan esitys:
Päätetään jättää Uudenmaan 4. vaihemaakuntakaavasta liitteen mukainen valitus Helsingin hallinto-oikeudelle.

Tarkastetaan ja hyväksytään pöytäkirja tämän pykälän osalta heti kokouksessa.
Päätös:
Hyväksyttiin esitys.

Tarkastettiin ja hyväksyttiin pöytäkirja tämän pykälän osalta heti kokouksessa.

Liitteet:
- Vantaan kaupungin valitus Uudenmaan 4. vaihemaakuntakaavasta liitteineen
- Liitekartta / Bastukärrin logistiikka-alueen laajuus maakuntakaavoissa
- Uudenmaan liitto ote maakuntavaltuuston pöytäkirjasta 24.05.2017 § 7 / Uudenmaan 4 vaihemaakuntakaavan ehdotuksen hyväksyminen

Lisätiedot:
yleiskaavapäällikkö Mari Siivola, puh. 09 8392 2745, etunimi.sukunimi[at]vantaa.fi

HELSINGIN HALLINTO-OIKEUDELLE

Asia: VALITUS

Valittaja: Vantaan kaupunki
Asematie 7, 01300 Vantaa

Valituksenalainen päätös:

Uudenmaan maakuntavaltuuston päätös 24.5.2017 § 7

Vaatimukset: Päätös on kumottava siltä osin kuin Bastukärrin logistiikka-alue on hyväksytyssä vaihemaakuntakaavassa eteläosastaan laajempi kuin 9.1.2015 päivätyssä 4. vaihemaakuntakaavaluonnoksessa. Aluerajaus on palautettava etelässä maakuntakaavaluonnoksen mukaiseksi (liitekartta). Päätös on kumottava myös siltä osin kuin logistiikka- ja louhintahankkeiden liikennettä ohjataan alueelta etelään Jokivarrentielle.

Perustelut:

Sipoossa sijaitsee uusi Bastukärrin logistiikka-alue, joka on määritelty työpaikka-, teollisuus- ja varastoalueeksi Sipoon voimassa olevassa yleiskaavassa ja pohjoisosalle alueesta on laadittu asemakaava. Näissä molemmissa suunnitelmissa liikenneyhteydet Bastukärriin on osoitettu pohjoissuunnasta maantieltä 148 (Keravantie). Vuonna 2012 on ollut nähtävillä ja lausunnoilla luonnos alueen keskiosan asemakaavasta Bastukärr II, missä on osoitettu uusi yleiskaavaan sisältymätön ajoyhteys etelän suunnasta. Vantaan kaupunki lausui asemakaavasta: ”Vantaan kaupungin kannalta oleellisin asia Bastukärrin suunnittelussa on alueen liikenteen hoito ja vaikutukset. Uusi yhteys Jokivarrentielle ei ole Sipoon yleiskaavan mukainen, vaikka selostuksessa niin todetaan. Sipoon yleiskaavaehdotuksesta poistettiin Vantaan kaupungin 14.4.2008 antaman lausunnon johdosta tieliikenteen yhteystarve Talmasta ja sen eteläpuoliselta työpaikka-alueelta Jokivarrentielle. Mikäli yhteys aiotaan asemakaavassa esittää, tulee sen vaikutukset selvittää yleiskaavan edellyttämässä laajuudessa, koska yhteyttä ei ole yleiskaavassa riittävästi selvitetty. Tehdyt alustavat liikenneselvitykset osoittavat liikenteen huomattavaa kasvua alueen ympäristön liikenneverkossa. Liikenne ohjautuu Jokivarrentien-Sipoontien-Kulomäentien kautta tiheästi asuttujen alueiden halki, jossa esimerkiksi Keski-Nikinmäessä Vantaa on juuri uusinut asemakaavat ja uuden asuntoalueen ja työpaikka-alueen rakentaminen on käynnistymässä. Esitetty yhteys on Vantaan kaupungin mielestä yleiskaavan vastainen, siitä ei ole tehty riittäviä yleiskaavallisia selvityksiä, eikä sitä tule asemakaavalla hyväksyä.” Asemakaavan laadinta ei ole edennyt.
Uudenmaan 4. vaihemaakuntakaavan luonnoksessa (kaavakartta päivätty 9.1.2015) Bastukärrin maakunnallinen logistiikka-alue sijaitsi maantien 148 eteläpuolella ilman muita liikenneyhteyksiä. Lausunnossaan maakuntakaavaluonnoksesta (Kaupunginvaltuusto 2.3.2015) Vantaa toteaa, että ”maakuntakaavan ratkaisu suurien yhtenäisten alueiden varaamisesta

logistiikan tarpeisiin on hyvä". Lisäksi lausunnossa todetaan: "Maakunnallisia logistiikka-alueita kehitettäessä tulee maakuntakaavassa ratkaista niiden liikenteelliset kysymykset. Raskaan liikenteen lisäämistä Kulomäentielle ja Sipoontielle tulee välttää, sillä ne kulkevat tiiviin taajamarakenteen läpi. Bastukärrin logistiikka-alueen liikennöinnin tulee siksi ohjautua pohjoisen suunnasta tieltä 148 käsin."

Uudenmaanliitto laati luonnoksesta saadun palautteen takia "Uudenmaan 4. vaihemaakuntakaavan logistiikka-alueiden liikennetarkastelu " -selvityksen (2015) täydentämään aiempaa Keski-Uudenmaan poikittaisyhteyksien selvitystä. Työssä lähtökohtana on em. selvityksessä esitetty ratkaisu poikittaisyhteyksien kehittämiselle, mutta tarkastelua laajennetaan ulottumaan Porvoonväylälle saakka sekä erittelemään raskaan liikenteen kasvu kunkin uuden logistiikka-alueen osalta siten, kuin ne ovat tarkentuneet 4. vaihemaakuntakaavan ehdotukseen. Selvitys sisältää pohdintaa Bastukärrin liikenteen suuntautumisesta myös etelän suuntaan, mutta ei liikennemäärien vaikutuksista. Selvityksestä ei käy ilmi minkälaisilla rakentamis- tai työpaikkamäärillä liikennettä on tutkittu. Selvitys sisältää vain logistiikka-alueen liikenteen eikä Ruduksen hankkeen tuottamaa liikennettä.

Missään selvityksissä ei ole käsitelty luonnoksessa mukana olleen Bastukärrin logistiikka-alueen laajentamista etelään maantielle 1521 asti (Jokivarrentie / Sipoontie) asti, mikä ilmestyi lausunnoilla olleeseen maakuntakaavaehdotukseen (mhs 16.11.2015) kuin tyhjästä. Tämä laajennus on merkittävä, koska se mahdollistaa liikenneyhteydet Jokivarrentielle ja alueelle vireillä olevan Ruduksen maa-aineishankkeen koko laajuudessaan. Vantaan kaupunki vaati lausunnossaan (kaupunginvaltuusto 7.3.2016), että logistiikka-alueen laajennus etelään poistetaan.

Bastukärrin logistiikka-alueen laajennetun eteläisen osan käyttöönotto ei ole mahdollista ilman louhintaa. Alueelle on vireillä "Rudus Oy:n maa-ainestoiminta Bastukärrissä Sipoossa"-hanke. Vuonna 2015 valmistuneen ympäristövaikutusten arvioinnin (YVA) hankeselostuksen mukaisesti "Sipoon kunta suunnittelee Bastukärriin työpaikka-alueen laajennusta mm. logistiikkatoimintoja varten. Tämä Bastukärr II-alueen teollisuustonttien rakentaminen edellyttää louhintaa. Rudus Oy on käynnistänyt ympäristövaikutusten arvioinnin kalliokiviaineksen ottamisesta hankealueella. Samassa yhteydessä yhtiö suunnittelee myös puhtaiden ylijäämämaiden sijoittamista suoja-alueille. Edellä mainittujen toimintojen lisäksi Rudus suunnittelee osalle hankealueesta kierrätysbetonin käsittelyä ja eteläisimmälle alueelle muualta tuotavan raaka-ainelouheen käsittelyä. Hankkeen kestoksi on arvioitu hankeselostuksessa (sivun 17 taulukko) kymmeniä vuosia. Laajimmillaan hanke kestäisi vuoteen 2075 ja viimeisinä vuosikymmeninä toiminta keskittyisi alueen eteläosaan. Ruduksen "Sipoon Bastukärrin kiviainestoiminnot Ympäristövaikutusten arviointiohjelma" (18.2.2015) on valituksen liitteenä.

Uudenmaanliitto toteaa lausuntovastineessaan (Maakuntahallitus 22.8.2016), että "Bastukärrin logistiikka-alueen eteläosan laajennus luonnokseen verrattuna perustuu tilatarpeen lisäksi myös siihen, että laajennetun alueen kautta liikenne voidaan suunnata myös etelään Jokivarrentielle".

Vantaan kaupunki toisti saman vaatimuksen myös maakuntakaavan nähtävillä olon aikana jättämässään muistutuksessa. Maakuntahallitus antoi 13.3.2017 § 25 muistutukseen samansisältöisen vastineen kuin lausuntoon, mutta päätti samalla poistaa koko Bastukärrin logistiikka-alueen maakuntakaavasta. Maakuntavaltuusto palautti äänestyksen jälkeen Bastukärrin koko laajuudessaan maakuntakaavaan hyväksymiskäsittelyn yhteydessä 24.5.2017 (§ 7).

Maakuntakaavan tulee maankäyttö- ja rakennuslain 9 §:n mukaan perustua kaavan merkittävät vaikutukset arvioivaan suunnitteluun ja sen edellyttämiin tutkimuksiin ja selvityksiin. Bastukärrin logistiikka-alueen laajentamisen vaikutuksia ei ole selvitetty riittävästi. Liikenteelliset selvitykset koskevat vain logistiikkaa eikä niihin sisälly arvioita kymmeniä vuosia kestävän louhintahankkeen liikennevaikutuksista Jokivarrentielle. Logistiikankin osalta aineisto sisältää vain arvion liikenteen suuntautumisen osuuksista eri väylille, mutta ei arviota mm. Jokivarrentien liikennemääristä. Näin ollen vaikutuksia ei ole voitu arvioida riittävästi.

Uudenmaan 4. vaihemaakuntakaavan aikatähtäin on vuodessa 2040. Nähtävillä olleessa maakuntakaavaehdotuksessa maakunnallisesti tärkeään logistiikka-alueeseen Bastukärriin oli lisätty eteläinen laajennus, jonka maakuntavaltuusto nyt päätöksellään palautti maakuntakaavaan. Kyseinen aluelaajennus ei tule kaavan tavoitevuonna 2040 olemaan logistiikka-aluetta vaan kiviaineishuoltoa, mitä teemaa vaihemaakuntakaava ei käsitellyt. Alueelle parhaillaan vireillä oleva Ruduksen maa-aineistoiminta-hanke on suunnitelma-aineiston mukaan käynnissä vielä 2040. Ilman louhintaa ei aluetta voi muuttaa logistiikka-alueeksi.

Vantaalla <. päivänä kesäkuuta 2017

VANTAAN KAUPUNGINHALLITUS

Valituksen liitteet:

- Liitekartta maakuntakaavan aluerajauksista
- Vantaan kaupungin lausunnot ja muistutus maakuntakaavasta
- Ruduksen hankkeen YVA-selostus

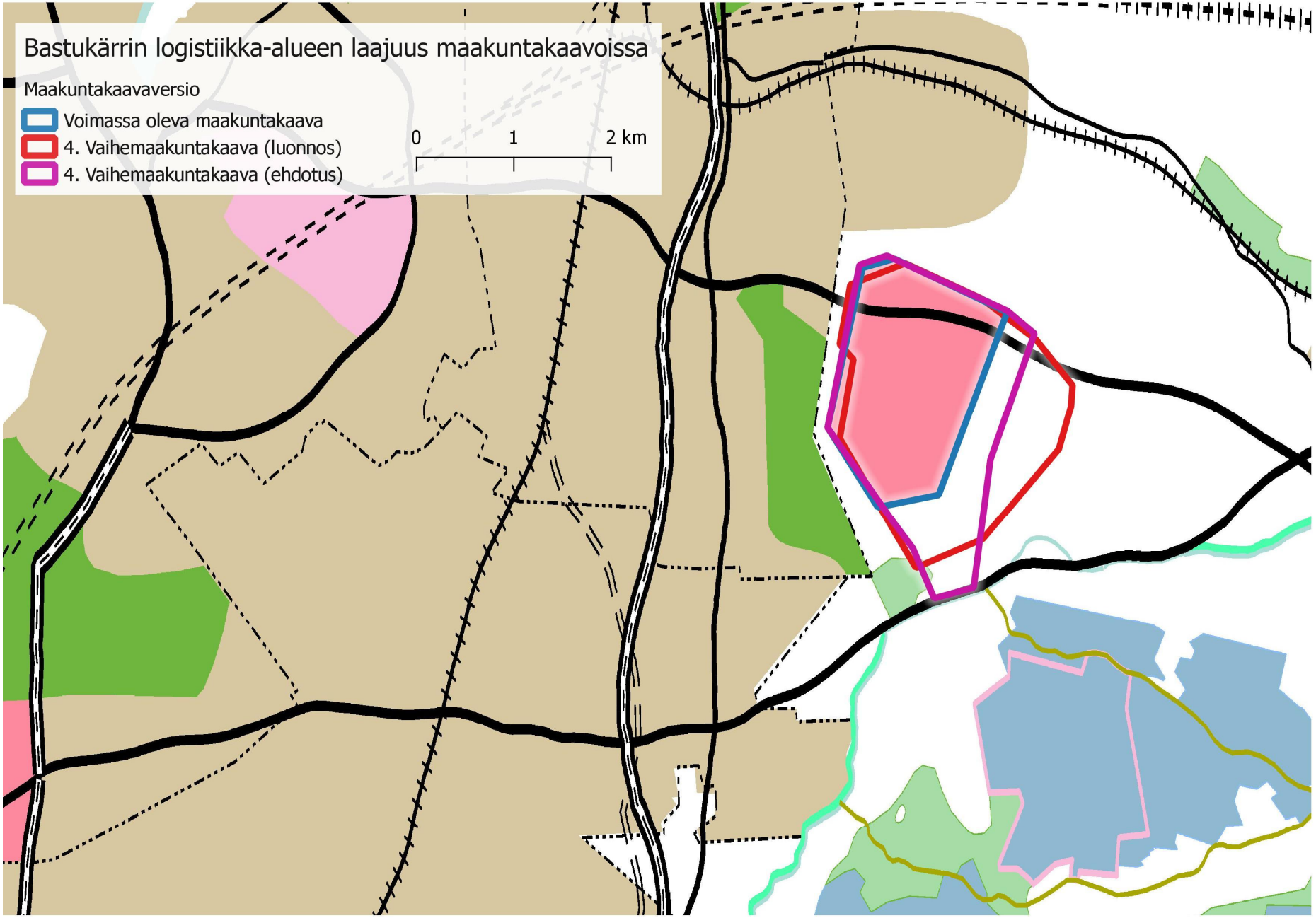
Bastukärrin logistiikka-alueen laajuus maakuntakaavoissa
Maakuntakaavaversio
Voimassa oleva maakuntakaava
4. Vaihemaakuntakaava (luonnos)
4. Vaihemaakuntakaava (ehdotus)
0
1
2 km

VANTAAN KAUPUNKI - Kirjaamo
Saapunut: 9.6.2017
Dn:o VD/463/00.04.03/2015

Maakuntahallitus	§ 117	19.09.2016
Maakuntahallitus	§ 128	24.10.2016
Maakuntahallitus	§ 3	06.02.2017
Maakuntahallitus	§ 25	13.03.2017
Maakuntahallitus	§ 40	24.04.2017
Maakuntavaltuusto	§ 7	24.05.2017

Uudenmaan 4. vaihemaakuntakaavan ehdotuksen hyväksyminen

176/05.00/2013

MHS 19.09.2016 § 117

Tiivistelmä

Uudenmaan 4. vaihemaakuntakaavan ehdotus on nyt valmisteltu maakuntahallituksen hyväksyttäväksi lukuun ottamatta tuulivoiman tuotantoon soveltuvia alueita. Näiden alueiden käsittely siirretään seuraavaan hallituksen kokoukseen. Lausuntojen, 2. viranomaisneuvottelun ja muun vuorovaikutuksen perusteella on kevään ja kesän 2016 aikana tehty tarpeelliset tarkistukset kaavaan ja valmisteltu vastineet, jotka maakuntahallitus hyväksyi 22.8.2016. Kaavaehdotuksen hyväksymisen jälkeen ehdotus on tarkoitus asettaa julkisesti nähtäville loppuvuodesta 2016 mahdollisia muistutuksia varten. Sen jälkeen kaava on tarkoitus viimeistellä maakuntavaltuuston hyväksyttäväksi viimeistään kevään 2017 aikana.

Asian yksityiskohtainen selostus

Kaavan sisältö, päätavoitteet ja aikataulu

Uudenmaan 4. vaihemaakuntakaavaa on valmisteltu liiton toimesta vuodesta 2013 saakka. Kaavan aikatähtäin on vuodessa 2040. Suunnittelualueena on koko Uudenmaan maakunnan alue, lukuun ottamatta Östersundomin aluetta. Tavoitteena on valmistella 4. vaihemaakuntakaava yhden valtuustokauden aikana niin, että maakuntavaltuusto voi hyväksyä sen viimeistään kevään 2017 aikana.

Uudenmaan 4. vaihemaakuntakaava on laadittu vaihemaakuntakaavana, jossa käsitellään vain ajankohtaisiksi nähtyjä tai tarkentamista vaativia alueiden käytön aihealueita. Kaava täydentää ja tarkentaa Uudenmaan 2. vaihemaakuntakaavan ratkaisua sekä muita voimassa olevia maakuntakaavoja kaavatyöhön valittujen aihealueiden osalta. Lähtökohtina toimivat voimassa olevat maakuntakaavat, Uusimaa-ohjelma, ympäristöministeriön jatkosuunnitteluohjeet ja kaavan teemoihin liittyvät ajankohtaiset selvitykset ja strategiat.

Päätavoitteena on luoda edellytyksiä kestävälle, kilpailukykyiselle ja hyvinvoivalle Uudellemaalle. Kaavan aihealueita ovat elinkeinot ja innovaatiotoiminta, logistiikka, tuulivoima, viherrakenne sekä kulttuuriympäristöt. Työn aikana on muodostettu Uudenmaan yhteinen

tahtotila kaavassa käsiteltävien asioiden osalta avoimen ja osallistavan prosessin kautta.

Viiden tarkasteltavan aihealueen lisäksi maakuntahallitus päätti keväällä 2014, että tämän vaihemaakuntakaavan yhteydessä arvioidaan ja huomioidaan

- Helsingin seudun yhteisen maankäyttösuunnitelman aiheuttamat muutostarpeet suhteessa 2. vaihemaakuntakaavaan, erityisesti Palopuron ja Ristikydön asemanseutujen osalta sekä
- Malmin lentoaseman muutostarpeet.

Tällä kaavakierroksella on jatkettu Uudenmaan ja Itä-Uudenmaan maakuntakaavojen kaavamerkintöjen kehittämistä ja yhdenmukaistamista sekä selkiytetty kaavamääräysten tulkintaa kaavassa käsiteltävien asioiden osalta. Tavoitteiden toteutumista edistetään entistä vahvemmin laatimalla 4. vaihemaakuntakaavan toteuttamisohjelma osaksi selostusta sekä kehittämällä seurantajärjestelmää ja viranomaisyhteistyötä.

Asian taustat

Kaavaprosessi

Valmistelu käynnistyi vuoden 2013 aikana kaavan osallistumis- ja arviointisuunnitelman laadinnalla. 4. vaihemaakuntakaava kuulutettiin vireille ja osallistumis- ja arviointisuunnitelma oli nähtävillä vuosien 2013-2014 vaihteessa. Osallistumis- ja arviointisuunnitelman yhteydessä määriteltiin kaavan tavoitteet ja sisältö.

Vuoden 2014 aikana osana valmisteluprosessia koottiin kustakin teemasta kehityskuvan ja taustaselvitysten muotoon kehittämistavoitteet, nykytila ja kehitys sekä Uudenmaan tahtotila kyseisen teeman kehityksestä vuoteen 2040. Tavoitteet ja lähtökohdat kaavan aihealueiden osalta tarkentuivat vuoden 2014 aikana laajassa vuorovaikutuksessa. Maakuntahallitus hyväksyi kaavan suunnitteluperiaatteet kaavaluonnoksen laadinnan pohjaksi kokouksessaan 15.9.2014.

Kaavaluonnoksessa teemat sovitettiin yhteen ja tarkasteltiin ratkaisujen suhdetta voimassa oleviin maakuntakaavoihin. 4. vaihemaakuntakaavan luonnos oli nähtävillä vuoden 2015 alussa. Saadun palautteen pohjalta luonnoksesta muodostettiin kaavaehdotus vuoden 2015 aikana.

Maankäyttö- ja rakennuslain muutokset muuttivat 4. vaihemaakuntakaavan prosessia niin, että lausunnot kaavaehdotukseen pyydettiin vuoden 2016 alussa, ennen ehdotuksen hyväksymistä nähtäville. Maakuntahallitus hyväksyi ratkaisuperiaatteet kaavaehdotuksen merkittävimpiin muutostoimenpiteisiin vastineiden laadinnan ja kaavaehdotuksen tarkistamisen pohjaksi kokouksessaan 16.5.2016. Lausuntojen, viranomaisneuvottelun ja muun vuorovaikutuksen perusteella on tehty tarpeelliset tarkistukset kaavaan ja valmisteltu vastineet. Maakuntahallitus hyväksyi vastineet kokouksessaan 22.8.2016. Kaavaehdotus asetetaan nähtäville mahdollisia muistutuksia varten loppuvuodesta 2016.

Kaavan vuorovaikutus ja viestintä

4. vaihemaakuntakaavaa on työstetty laajassa ja monipuolisessa sidosryhmäyhteistyössä. Työtä ovat tukeneet liiton pysyvät yhteistyöryhmät ja lisäksi kaavan teemoja sparraamaan on perustettu kunkin teeman asiantuntijoista ja keskeisistä sidosryhmistä muodostuvat asiantuntijaryhmät. Päättäjille, yhteistyö- ja asiantuntijaryhmille, kuntien asiantuntijoille sekä alan

toimijoille on järjestetty erilaisia tapaamisia, seminaareja ja työpajoja, joissa he ovat tuoneet oman näkemyksensä suunnitteluprosessiin.

Kaavaan liittyvät varsinaiset päätökset tehdään maakuntahallituksessa ja -valtuustossa. Maakuntapäättäjille kaavan etenemistä on esitelty kokouksissa ja seminaareissa. Kansalaisten osalta osallisuusmenettelyinä ovat toimineet kaavan nähtävilläolot sekä erilaiset esittelytilaisuudet ja neuvottelut. Vapaamuotoista palautetta on ollut mahdollista antaa koko kaavaprosessin ajan. Mahdollisen kommentoinnin pohjaksi on kaavan aineistoja esitelty laajasti kaavan nettisivuilla mm. karttapalvelun, erilaisten kyselyiden, kilpailujen ja artikkeleiden kautta. Kaavan ratkaisuita on avattu myös erilaisissa oppaissa ja esitteissä.

Taustaselvitykset

Kaavatyön pohjaksi on laadittu lähes 40 uutta selvitystä, pääosin omin voimin sekä osin myös yhteistyössä muiden viranomaistahojen kanssa. Kaavatyössä on myös hyödynnetty liiton omia aiempia sekä muiden tahojen tekemiä selvityksiä. Selvitykset valmistuivat vaiheittain vuosina 2013–2016. Kaavaratkaisun tukemisen, taustoittamisen ja avaamisen lisäksi selvityksiä on hyödynnetty kaavan viestinnässä ja vuorovaikutuksessa, toteuttamisen edistämisessä sekä jalkauttamisessa mm. kuntien ja maanomistajien avuksi.

Haasteista tavoitteiden kautta kaavaratkaisuihin

Maakuntakaavoituksen pohjaksi on tunnistettu kaavan aihealueiden osalta tärkeimpiä Uudenmaan tulevaisuuden muutosilmiöitä ja haasteita, jotka vaikuttavat alueen kehitykseen pitkällä aikavälillä, ja joihin halutaan vastata maakuntakaavan keinoin. Tämä toimintaympäristön analyysi yhdessä vuorovaikutuksen kanssa on osaltaan ollut pohjana kaavan teemojen kärkitavoitteille ja suunnitteluperiaatteille, jotka puolestaan ovat ohjanneet kaavaratkaisuiden laadintaa. Haasteet ja tavoitteet toimivat siis osaltaan kaavan ratkaisuiden perusteluina. Kaavan kärkitavoitteita on hyödynnetty myös kaavan vaikutusten arvioinnissa ja niitä tullaan myöhemmin hyödyntämään kaavan toteutumisen edistämisessä ja seurannassa.

Kaavaratkaisut

Maakuntakaavoitus on jatkuvasti täydentyvä prosessi, jossa uudet kaavat osin korvaavat ja osin täydentävät tai tarkentavat aiemmin laadittujen ja voimassa olevien maakuntakaavojen muodostamaa kokonaisuutta. Maakuntakaavoituksen sisältö peilaa muuttuvaa toimintaympäristöä ja sen haasteita, joihin kaavan avulla pyritään tarjoamaan yhteisiä ratkaisuja koko maakunnan osalta. 4. vaihemaakuntakaavan keskeisenä lähtökohtana ovat Uudellamaalla voimassa olevat maakuntakaavat. Seuraavassa kuvataan 4. vaihemaakuntakaavan tuomia muutoksia suhteessa voimassa oleviin kaavoihin.

Kaavan teema: Elinkeinot ja innovaatiotoiminta

Teemassa käsitellään Uudenmaan työpaikka- ja palvelurakennetta sekä elinkeinoelämän toimintaedellytyksiä. Työpaikkojen riittävyys ja monipuolisuus sekä palveluiden elinvoimaisuus ovat merkittäviä metropolialueen kilpailukykytekijöitä.

4. vaihemaakuntakaavan ehdotuksessa ei nähdä tarkoituksenmukaiseksi käsitellä vahvistettujen maakuntakaavojen taajama- tai työpaikka-alueita, lukuun ottamatta logistiikka-alueita, pääradan kahta asemanseutua, Malmin lentokenttää sekä joitakin karttateknisiä korjauksia.

Kaavan pohjaksi kartoitettiin elinkeinojen ja innovaatioiden kehitystarpeita ja toimintaedellytyksiä. Niiden pohjalta todettiin, että vahvistetut maakuntakaavat vastaavat jo hyvin kehityskuvassa ja taustaselvityksissä ilmenneisiin tarpeisiin ja uuteen tietoon. Selvitykset osoittavat, että nykyiset maakuntakaavat sisältävät tarpeellisen määrän asunto- ja työpaikka-alueita. Niissä tehdyt ratkaisut turvaavat myös elinkeinojen ja innovaatiotoiminnan kehittämisedellytykset. Myöskään kaupan mitoitusta ei uusimpien selvitysten mukaan tarvitse tällä kaavakierroksella avata tarkasteluun. Kaavaehdotuksessa on tämä teeman osalta käsitelty vain muutamia elinkeinoihin liittyviä määräyksiä matkailuun ja teollisuusalueisiin liittyen. Kaavan toteutusohjelman valmisteluun liittyen on lisäksi laadittu useita matkailuun liittyviä selvityksiä.

Kaavan teema: Logistiikka

Logistiikka eli tavaraliikenne on yksi tärkeimmistä elinkeinoelämän toimintaedellytyksistä, ja merkittävä toimiala itsessään Uudellamaalla. Logistiikan ratkaisut vaikuttavat Uudenmaan saavutettavuuteen tavaraliikenteellä niin kansallisesti kuin kansainvälisesti. Logistiikkateemassa on käsitelty tavaraliikenteen virtoja ja niiden solmupisteitä eli lentokenttiä, satamia ja logistiikka-alueita sekä niitä yhdistäviä maa- ja meriliikenteen yhteyksiä.

Vahvistetut maakuntakaavat mahdollistavat jo logistiikan kannalta keskeisimmät ratkaisut. 4. vaihemaakuntakaavassa ratkaisua täydennetään osoittamalla tärkeimmät **logistiikkakeskusten ja niihin kytkeytyvien toimintojen sijoittumisalueet** omalla merkinnällä Focus-alueella Tuusulassa, Bastukärrissä Sipoossa sekä Kulloossa Porvoossa ja Sipoossa. Näiden alueiden lisäksi logistiikkaa voi sijoittua voimassa olevien kaavojen taajama- ja työpaikka-alueille.

Vahvistettujen maakuntakaavojen liikenneyhteydet palvelevat jo osaltaan logistiikkaa. Näiden lisäksi kaavassa on selvitetty uusia **logistisia poikittaisyhteyksiä Keski-Uudellemaalle**. Näistä osoitettiin kaavaluonnoksessa useita vaihtoehtoja, joista on vuorovaikutuksen ja tehtyjen selvitysten perusteella valittu kolme yhteyttä esittäväksi ohjeellisina linjauksina kaavaehdotuksessa.

Voimassa olevissa maakuntakaavoissa osoitetut Helsinki-Vantaan lentokentän sekä Vuosaaren, Kilpilahden ja Hangon keskustan satamien **liikennealueet** jäävät voimaan. Näille liikennealueille sijoittuu kansainvälisiä, koko Suomen kannalta merkittäviä logistiikkaan liittyviä toimintoja, jotka vaativat suuria pinta-aloja ja yhteensovittamista muun maankäytön kanssa. Muut lentoasemat ja -kentät sekä satamat osoitetaan kaavakartalla kohdemerkinnällä. Helsinki-Vantaan lentoaseman liikennealueen määräystä muutetaan siten, että se mahdollistaa vähittäiskauppaa samalla tavoin kuin taajamatoimintojen alueilla pääkaupunkiseudulla.

Satamaverkostosta maakuntakaavassa osoitetaan kansainvälisesti, valtakunnallisesti ja maakunnallisesti merkittävät satamat. **Laivaväyläverkostosta** osoitetaan näihin satamiin kytkeytyvien väylien lisäksi väylät, joilla on muu erityinen valtakunnallinen tai maakunnallinen merkitys. Helsingin **Ilmalan varikon** huomioimiseksi paremmin taajama-alueiden määräystä muokataan varikoiden osalta ja kumotaan keskustatoimintojen alueen merkintä Hakamäentien pohjoispuolelta. **Tallinna- tunneli** osoitetaan kaavassa ohjeellisen liikennetunnelin

merkinnällä.

Kaavan teema: Tuulivoima

Tuulivoiman osalta kaavassa on selvitetty potentiaalisia tuulivoima-alueita maa- ja merialueilta. Tuulivoimalle soveltuvien, maakunnallisen kokoluokan tuulivoima-alueiden kartoittamisessa otettiin huomioon maisema-, melu- ja luontoseikkojen lisäksi vaikutuksia alue- ja yhdyskuntarakenteeseen ja ihmisten elinympäristöön sekä vertailtiin teknistaloudellisia vaikutuksia.

Lausunnoilla olleessa kaava-aineistossa on osoitettu yhteensä viisi maakunnalliseen tuulivoimatuotantoon soveltuvaa aluetta, joista kaksi sijaitsee merellä ja kolme mantereella. Aluevaraukset sijaitsevat Inkoon-Raaseporin ja Porvoon merialueilla sekä Loviisan Övre-Rikebyn, Loviisan Röjsjön ja Lapinjärvi-Loviisan maa-alueilla. Uudellamaalla maakunnalliseen tuulivoimatuotantoon soveltuvalla alueella tarkoitetaan sellaista aluetta, jonne on mahdollista sijoittaa vähintään 10 tuulivoimayksikköä. Itä-Uudenmaan maakuntakaavaan merkityt kolme tuulivoimalle soveltuvaa aluetta kumotaan, sillä ne eivät täytä kooltaan nykyisiä maakunnallisuuden kriteereitä. Teeman toteuttamisen edistämiseen liittyen on lisäksi laadittu opas ja järjestetty seminaari paikallisen tuulivoiman suunnittelun tukemiseksi ja kaavaratkaisun avaamiseksi.

Keväällä 2016 saadut lausunnot edellyttivät vaikutusten arviointia täydennettäväksi erityisesti linnustoon ja Natura-alueisiin kohdistuvien vaikutusten osalta. Selvitysluonnos aiheesta on valmistunut ja lopullinen selvitys valmistuu syyskuun 2016 loppuun mennessä. Koska selvityksen mukaan merkittävien haitallisten vaikutusten mahdollisuutta Natura-alueisiin ei voida täysin sulkea pois, on kaavaehdotuksesta laadittava Luonnonsuojelulain mukainen Natura-arvio ja pyydettävä siitä ELY-keskuksen lausunto, mikä saattaa vaikuttaa koko kaavan käsittelyn aikatauluihin. Tuulivoiman kaavaratkaisun osalta johtopäätökset ja etenemisvaihtoehdot valmistellaan seuraavaan hallituksen kokoukseen.

Kaavan teema: Viherrakenne

Viherrakenteella tarkoitetaan viheralueiden ja niiden välisten viheryhteyksien muodostamaa verkostoa. Viherrakenne on osa yhdyskuntarakennetta ja siihen sisältyvät myös vesialueet. Viherrakenteen kärkitavoitteina ovat mm. luonnon monimuotoisuuden turvaaminen ja ekosysteemipalveluiden tarjonnan lisääminen.

4. vaihemaakuntakaavassa viherrakennetta tarkastellaan kokonaisuutena ja määritellään sen sisältö ja laajuus maakuntatasolla. Viherrakenteen kaavaratkaisu muodostuu luonnonsuojelualueista, Natura 2000 -verkoston alueista, pohjavesialueista, geologisista muodostumista, laajoista yhtenäisistä metsätalousalueista ja viheryhteystarpeista sekä virkistysalueverkostosta ja ulkoilureiteistä. Lisäksi viherrakenteen yhteydessä on käsitelty myös saaristovyöhykkeisiin liittyvää kaavaratkaisua sekä tausta-aineistoina Helsingin seudun Viherkehää perinnebiotooppeja ja nk. Zonation-alueita. Luontoarvojen turvaaminen on sisällytetty myös muiden maankäyttömuotojen suunnittelumääräyksiin.

Luonnonsuojelualueilla turvataan lajiston ja luontotyyppien monimuotoisuutta ja huolehditaan kansallismaiseman, kulttuuriperinnön ja virkistys- ja retkeilyalueiden säilymisestä. Luonnonsuojelualueen merkinnällä osoitetaan luonnonsuojelulain nojalla suojeltuja tai suojeltaviksi tarkoitettuja alueita. Niitä ovat kansallispuistot, luonnonpuistot ja muut

luonnonsuojelualueet. Suojelualueiksi on osoitettu myös suojeluohjelmien alueita sekä Natura 2000 -ohjelman alueita siltä osin kuin päätösten yhteydessä on toteuttamiskeinoksi esitetty luonnonsuojelulaki. Kaavaratkaisussa esitettävistä luonnonsuojelualuevarauksista valtaosa on jo esitetty vahvistetuissa maakuntakaavoissa. Kaikkien uusina esitettävien alueiden maakunnallisuuden perustana on yhtenäinen kriteeristö. Kaikki ehdotukseen tulevat alueet ovat kooltaan yli 5 hehtaaria. Sitä pienemmät toteutuneet luonnonsuojelualueet esitetään selostuksen liitekartalla. Soidensuojelutyöryhmän ehdotusta soidensuojelun täydentämiseksi ja siihen liittyvää valtakunnallista suoinventointiaineistoa on hyödynnetty kaavaratkaisun valmistelussa. Aineistosta suojelualueina osoitetaan kaavaratkaisussa sellaiset valtakunnallisesti arvokkaaksi luokitellut yli viiden hehtaarin kokoiset alueet, jotka ovat valtion omistuksessa tai jo lainvoimaisissa kaavoissa osoitettu luonnonsuojelualueiksi.

Natura 2000 -alueiden verkoston tarkoituksena on suojata monimuotoista luontoa. Verkosto turvaa luontodirektiivissä määriteltyjen luontotyyppien ja lajien elinympäristöjä. Kaavaehdotuksessa Natura 2000-verkoston alueita käsitellään vaihekaavassa vain siltä osin, kuin voimassa olevien maakuntakaavojen kaavamerkintöjen ja suunnittelumääräysten yhdenmukaistaminen edellyttää. Yhdenmukaistamisen vuoksi Itä-Uudenmaan maakuntakaavan Natura 2000-alueet on kumottu ja palautettu vaihekaavaan merkinnöillä, jotka vastaavat muualla Uudenmaan maakuntakaavoissa esitettyä merkintätapaa.

Maakuntakaavassa osoitetaan **pohjavesialueet**, jotka ovat ominaisuuksiltaan arvokkaita ja jotka voivat olla tai ovat yhdyskuntien vedenhankinnan kannalta tärkeitä. Maakuntakaavan tavoitteena on, ettei alueiden käytön toimenpiteillä heikennetä pohjaveden laatua eikä vähennetä pohjaveden määrää pysyvästi. Pohjavesialueet osoitetaan kaavaratkaisussa ympäristöhallinnon uusimpaan tietoon perustuen ja merkintätapa yhdenmukaistetaan. Ominaisuusmerkinnällä osoitetut **arvokkaat harjualueet tai muut geologiset muodostumat** sisältävät merkittäviä maisemallisia ja luonnontieteellisiä arvoja. Merkinnällä osoitetaan harjujensuojeluohjelman mukaiset valtakunnallisesti arvokkaat harjualueet, vahvistettujen maakuntakaavojen arvokkaat harjualueet, valtakunnallisesti ja maakunnallisesti arvokkaat kalliomaisema-alueet sekä maakunnallisesti arvokkaat moreenimuodostumat sekä tuuli- ja rantakerrostumat. Vaihekaavassa esitetään valtakunnallisesti arvokkaita tuuli- ja rantamuodostumia täydennyksinä voimassa olevien maakuntakaavojen merkintöihin ja merkintätapa yhdenmukaistetaan.

MLY-alueet ovat metsätalousvaltaisia alueita, jotka ovat laajoja, yhtenäisiä ja ekologisen verkoston kannalta merkittäviä. Maakuntakaavan tavoitteena on, että alueen suunnittelussa turvataan metsätalouden ja muiden maaseutuelinkeinojen toiminta- ja kehittämisedellytykset. Olennaista on alueen säilyminen yhtenäisenä. Uudenmaan 4. vaihemaakuntakaavassa yhdenmukaistetaan MLY-alueiden kaavaratkaisu osoittamalla MLY-alueet yhdenmukaisin kriteerein myös Itä-Uudenmaan kunnissa.

Viheryhteystarve on sekä ekologinen että virkistyksellinen yhteystarve, joka yhdistää viherrakenteen osa-alueita toisiinsa suurten väylien ja rakenteiden aiheuttaman estevaikutuksen yli. Viheryhteystarvemerkintä on luonteeltaan kehittämisperiaatemerkintä, eikä sen tarkkaa sijaintia ja leveyttä määritellä maakuntakaavassa. Kaavaratkaisussa osoitetaan Itä-Uudellemaalle ekologisen verkoston kannalta tärkeät viheryhteystarvemerkinnät kaavamerkintöjen yhdenmukaistamistarpeen takia. Samalla

viheryhteystarpeita tarkistetaan myös muun Uudenmaan alueella joiltain osin. Vaihekaava mahdollistaa tilanteen, jossa viheryhteystarve -merkinnät on esitetty koko maakunnan alueelta yhtenäisin suunnitteluperiaattein ja suunnittelumääräyksin.

Virkistysalueverkoston suunnittelussa lähtökohtana on voimassa olevien maakuntakaavojen virkistysalueverkosto, jota on päivitetty uusimman tiedon pohjalta yhteistyössä kuntien kanssa. Kaavaratkaisun tavoitteena on osoittaa maakunnallisesti merkittävät virkistysalueet sekä korostaa alueiden yhtenäisyyttä, hyvää saavutettavuutta ja alueiden välisiä yhteyksiä. Kaavan suunnitteluperiaatteiden mukaisesti uusia virkistysalueita osoitetaan ensisijaisesti kuntien, kaupunkien ja valtion sekä Uudenmaan virkistysalueyhdistyksen omistamalle maalle. Voimassa olevien maakuntakaavojen virkistysalueet ja -kohteet kumotaan ja tuodaan mukaan kaavaratkaisuun tarkistetuilla tiedoilla. Virkistysalueisiin on tehty tarkistuksia ajantasaisen maanomistajatiedon ja luonnonsuojelualuepäätöksien perusteella. Alle viiden hehtaarin kokoisia virkistysalueita ei osoiteta maakuntakaavassa. Pienialaiset kohteet eivät mahdollista maakunnallisesti merkittävää virkistyskäyttöä mm. luonnon rajallisen kulutuskestävyyden takia. Virkistysalueiden lisäksi kaavassa osoitetaan ohjeelliset **ulkoilureitit**. Merkinnän tavoitteena on osoittaa maakunnalliset ulkoilureitit, jotka yhdistävät virkistysalueita ja muodostavat verkoston. Merkintä on ohjeellinen ja linjaus osoittaa ensisijaisesti yhteystarpeen. Ulkoilureittejä on osoitettu 4. vaihemaakuntakaavassa vain entisen Itä-Uudenmaan puolelle. Ulkoilureitit yhdessä Uudenmaan voimassa olevan maakuntakaavan (2006) ulkoilureittien kanssa muodostavat maakunnallisen ulkoilureittiverkoston.

Kaavassa on neljä erilaista **saaristovyöhykemerkintää**: pääkaupunkiseudun rannikko- ja saaristovyöhyke; mantereen rantavyöhyke ja sisäsaaristo; ulkosaaristo sekä merivyöhyke. Kaavassa osoitetaan uusina saaristovyöhykkeet itäisen Uudenmaan rannikolle voimassa olevan Uudenmaan maakuntakaavan rajausperusteilla ja suunnittelumääräyksillä. Lisäksi pääkaupunkiseudun rannikko- ja saaristovyöhykkeen suunnittelumääräykseen on lisätty matkailuun ja asutuksen täydentämiseen sekä kulttuuri- ja luonnonmaisemaan liittyviä määräyksiä.
Suojelualueet, virkistys- ja ulkoilualueet sekä niitä yhdistävä viherverkosto muodostavat rungon **Helsingin seudun viherkehälle**. Kaavassa ei viherkehää ole erikseen osoitettu omalla merkinnällään, vaan viherkehä ainoastaan kaavaselostuksessa kuvattava, kaavakokonaisuuden tulkintaan liittyvä asia. Viherkehän kehittämistä edistetään kaavan toteutusohjelman mukaisessa hankkeessa laajassa sidosryhmäyhteistyössä.
LUO-alueet ovat kaavan liiteaineistona, jossa alueet esitetään Zonation-analyysin tuloksen mukaisina ruutuina. Alueita taustoittavat arvoalueista laaditut kunnittaiset kohdekorttiluettelot. Zonation -menetelmällä saatujen laajojen, koko maakunnan kattavien tuloksien käyttö kuntien, muiden viranomaisten ja osallisten toiminnassa mahdollistetaan antamalla tulokset liiton toimesta avoimesti kaikkien kiinnostuneiden käyttöön.

Kaavan teema: Kulttuuriympäristöt

Kulttuuriympäristöillä tarkoitetaan rakennusperintöä ja maisema-alueita sekä muinaisjäännöksiä. 4. vaihemaakuntakaavassa kulttuuriympäristöjen tunnettavuutta pyritään lisäämään, ja niiden merkitystä alueen voimavarana ja elinkeinojen kehittämisen lähtökohtana korostetaan. 4. vaihemaakuntakaavassa osoitetaan **valtakunnallisesti arvokkaat maisema-alueet ja valtakunnallisesti merkittävät rakennetut kulttuuriympäristöt (RKY). Maakunnallisesti merkittävät**

kulttuuriympäristöt esitetään yhdenmukaisesti koko maakunnan alueelle. Niille on laadittu yhteinen suunnittelumääräys, joka perustuu maankäyttö- ja rakennuslain mukaiseen säännöspohjaan, mutta jossa lisäksi korostetaan kehittämisnäkökulmaa. Kaavaehdotuksessa osoitetaan myös **kansalliset kaupunkipuistot** (Hanko ja Porvoo) sekä **valtakunnallisesti arvokas maisemanhoitoalue** (Skärlandet Raaseporissa). Muinaismuistolain nojalla rauhoitetut **muinaisjäännökset** esitetään liitekartalla sekä huomioidaan yleismääräyksessä. Kulttuuriympäristöt esitetään uusimpien inventointien pohjalta lukuun ottamatta valtakunnallisesti arvokkaita maisema-alueita, joihin liittyvä valtioneuvoston päätös päivitysinventoinnin pohjalta ei ehtinyt ajoissa kaavaehdotukseen. Tämän vuoksi kaavassa esitetään nykyiset aluerajaukset kaavakartalla ja uudet päivitykset liitekartalla. Valtakunnallisille kulttuuriympäristöille on laadittu yhteinen suunnittelumääräys, joka perustuu maankäyttö- ja rakennuslain mukaiseen säännöspohjaan. Teeman toteuttamisen edistämiseen liittyen on kaavaprosessin aikana lisäksi laadittu useita oppaita ja artikkeleita kulttuuriympäristöjen tunnettuuden lisäämiseksi ja kaavaratkaisun avaamiseksi.

Kaavan muut aiheet

Varsinaisten kaavateemojen lisäksi kaavaehdotuksessa käsitellään Malmin lentokenttää, pääradan uusia asemanseutuja Ristikytöä ja Palopuroa sekä LNG-terminaaleja ja maakaasuverkostoa niihin liittyen.

Malmin lentokenttä
Liikenne- ja viestintäministeriön valmisteleman valtakunnallisen lentoliikennestrategian yhteydessä on tarkasteltu mahdollisuuksia Malmin lentokentän toimintojen siirtämisestä muille lentokentille. Lisäksi valtion ja kuntien kesken on sovittu, että valtio lopettaa toimintonsa Malmin kentällä viimeistään vuoden 2020 loppuun mennessä ja alue palautuu Helsingin kaupungin käyttöön. Tältä pohjalta Malmin lentokenttä on kaavaehdotuksessa osoitettu taajamatoimintojen alueena, jota tulee kehittää tiiviinä, joukkoliikenteeseen tukeutuvana alueena. Alueella säilyy kulttuuriympäristöön liittyvä ominaisuusmerkintä.

Pääradan asemanseudut Ristikytö ja Palopuro
Tuusulan Ristikytö ja Hyvinkään Palopuro pääradan varrella on merkitty vahvistettuun 2. vaihemaakuntakaavaan raideliikenteeseen tukeutuviksi asemanseudun kehittämisalueiksi. Merkinnällä halutaan säilyttää mahdollisuus suunnitella alueesta tiiviisti rakentuva asemanseutu. Merkintään liittyy suunnittelumääräys, jonka mukaan alueen yksityiskohtainen suunnittelu edellyttää asemanseudun maankäytön ratkaisemista maakuntakaavoituksessa. Helsingin seudun maankäyttösuunnitelmassa (MASU) kunnat toteavat, että näiden asemanseutujen suunnittelu on tärkeää koko seudun näkökulmasta. Tältä pohjalta Ristikydön ja Palopuron asemanseuduille osoitetaan kaavaehdotuksessa Raideliikenteeseen tukeutuvan taajamatoimintojen alueen merkintä sekä tiivistettävän alueen kehittämisperiaatemerkintä. Merkinnät ohjaavat kasvua nykyrakenteeseen tukeutuen siten, että yhdyskuntarakenne tiivistyy. Merkinnät luovat näin edellytykset toimivalle joukkoliikenteelle sekä sitovat alueiden maankäytön kehittymisen uuden aseman toteutukseen.

LNG-terminaalien osalta kaavaehdotuksessa huomioidaan mahdollisina sijoittumispaikkoina sekä Inkoon että Tolkkisten satamat. LNG-terminaali on sisällytetty maakunnallisen sataman kriteereihin ja määräyksiin. Uudenmaan 4. vaihemaakuntakaavassa käsitellään **maakaasuputkistoa** ainoastaan siltä osin, kuin on perusteltua tarkentaa voimassaolevien maakuntakaavojen

merkintöjä Suomen kansainvälisesti tärkeisiin kaasuhankkeisiin Balticconnector- ja Finngulf-LNG-terminaaliin liittyen. Muutoin maakaasun runkoputkisto on osoitettu vahvistetuissa maakuntakaavoissa.

Kaavan toteuttamisohjelma
Osana kaavaehdotusta on valmisteltu 4. vaihekaavan toteuttamisohjelmaa. Toteuttamisohjelman kautta tunnistetaan ja priorisoidaan 4. vaihemaakuntakaavan toteutumiseen tähtäävät tärkeimmät toimenpiteet. Toimenpiteet voivat olla hankekokonaisuuksia, yhteistyötä tai viestinnällisiä toimia. Maakuntakaavat toteutuvat yksityiskohtaisempien suunnitelmien ja toimenpiteiden kautta, toteuttajana on yleisimmin kuntakaavoitus. Toteuttamisohjelman painopisteet on määritelty vuorovaikutusprosessin pohjalta ja kaavan toteuttaminen on jo osin käynnistetty hankkeiden muodossa mm. kaavan kulttuuriympäristö-, tuulivoima- ja logistiikkaratkaisujen toteuttamiseksi yhdessä kuntien ja muiden toimijoiden kanssa.

Kaavassa kumottavat merkinnät
Uudenmaan voimassa olevista maakuntakaavoista kumotaan kaavamerkintöjä siinä laajuudessa kuin vaihemaakuntakaavan ratkaisu edellyttää. Niiden merkintätapojen osalta, joissa kaavaratkaisu on edellyttänyt merkinnän tai siihen liittyvän suunnittelumääräyksen oleellista muuttamista, ko. merkintätapa on kumottu kokonaan. Kumoamisen perusteena on joidenkin merkintöjen osalta ollut myös tarve yhdenmukaistaa Uudenmaan ja Itä-Uudenmaan voimassa olevia maakuntakaavoja.

Uudenmaan 4. vaihemaakuntakaavan ehdotuksen kaava-asiakirjat
Uudenmaan 4. vaihemaakuntakaava koostuu kaavaehdotuskartasta, merkinnöistä ja määräyksistä sekä kaavaselostuksesta. Lisäksi kaavaehdotukseen kuuluu kartta kumottavaksi esitetyistä merkinnöistä. Näiden lisäksi kaava-aineistoon kuuluvat erilaiset kaavaratkaisua selventävät tai taustoittavat liitekartat ja –aineistot. Hyväksyttäviä asiakirjoja ovat kaavakartta, merkinnät ja määräykset sekä kartta kumottavista merkinnöistä. Lisäksi kokonaisuuden hahmottamiseksi kaava-asiakirjoihin liitetään epävirallinen yhdistelmäkartta, joka kuvaa kaikkia voimassa olevia maakuntakaavoja sen jälkeen, kun Uudenmaan 4. vaihemaakuntakaava on hyväksytty.

Kaavaehdotuksen aineistot ovat luettavissa päättärissä 14.9.2016. Kaavaehdotuksen kartat sekä merkinnät ja määräykset postitetaan maakuntahallituksen jäsenille. Aineistot viimeistellään maakuntahallituksen kokouksen jälkeen ennen nähtäville asettamista.

Maakuntajohtajan ehdotus:

Maakuntahallitus päättää
- hyväksyä Uudenmaan 4. vaihemaakuntakaavan ehdotuksen lukuun ottamatta tuulivoiman tuotantoon soveltuvia alueita
- siirtää tuulivoiman tuotantoon soveltuvien alueiden käsittelyn seuraavaan hallituksen kokoukseen
- oikeuttaa toimiston valmistelemaan niiden osalta etenemisvaihtoehtoja ja niihin liittyvää aineistoa käsittelyn pohjaksi
- oikeuttaa toimiston tekemään hyväksytyn kaavaratkaisun osalta tarvittavia teknisiä muutoksia ja täsmennyksiä kaava-aineistoon ja viimeistelemään aineiston ennen nähtäville asettamista.

Vastuujohtaja:

Merja Vikman-Kanerva 040 638 6669

Valmistelija:

Ilona Mansikka 040 524 9186

Käsittely:

Johanna Karimäki Auli Herttuaisen kannattamana esitti, että kaava palautetaan uudelleen valmisteluun kokouksessa 22.8.2016 esitetyn palautusesityksen perusteluin. Koska oli tehty kannatettu palautusesitys, puheenjohtaja totesi, että asiasta on äänestettävä. Suoritetussa äänestyksessä maakuntajohtajan esitystä kannattaneet äänestivät JAA ja Karimäen esitystä kannattaneet äänestivät EI. Äänestyksessä annettiin ääniä seuraavasti: 7 JAA-ääntä (Niiranen, Raatikainen, Taipale, Mäkelä, Havula, Sainio, Salonen), 3 EI-ääntä (Karimäki, Herttuainen, Muhonen). Puheenjohtaja totesi, että äänestyksen tuloksena asian käsittelyä on päätetty jatkaa.

Mika Raatikainen esitti, että Malmin lentokentän merkintä säilyy entisellään. Esitys raukesi kannattamattomana.

Päätös:

Maakuntahallitus päätti äänestyksen jälkeen

- **hyväksyä Uudenmaan 4. vaihemaakuntakaavan ehdotuksen lukuun ottamatta tuulivoiman tuotantoon soveltuvia alueita**
- **siirtää tuulivoiman tuotantoon soveltuvien alueiden käsittelyn seuraavaan hallituksen kokoukseen**
- **oikeuttaa toimiston valmistelemaan niiden osalta etenemisvaihtoehtoja ja niihin liittyvää aineistoa käsittelyn pohjaksi**
- **oikeuttaa toimiston tekemään hyväksytyn kaavaratkaisun osalta tarvittavia teknisiä muutoksia ja täsmennyksiä kaava-aineistoon ja viimeistelemään aineiston ennen nähtäville asettamista.**

Johanna Karimäki ja Auli Herttuainen ilmoittivat päätökseen eriävän mielipiteensä.

Täytäntöönpano:

Muutoksenhakukielto (Kuntalaki 410/2015 147 §, Kuntalaki 365/1995 91 §)

MHS 24.10.2016 § 128

Tiivistelmä

Uudenmaan 4. vaihemaakuntakaavan ehdotuksen tuulivoimateeman kaavaratkaisu on valmisteltu maakuntahallituksen hyväksyttäväksi. Muilta osin hallitus hyväksyi kaavaehdotuksen kokouksessaan 19.9.2016. Tuulivoimateeman hyväksymisen jälkeen maakuntahallitus on hyväksynyt kaavaehdotuksen kokonaisuudessaan. Kaavaehdotus asetetaan julkisesti nähtäville loppuvuodesta 2016 mahdollisia muistutuksia varten. Tämän jälkeen 4. vaihemaakuntakaava viimeistellään maakuntavaltuuston hyväksyttäväksi kevään 2017 aikana.

Kaavaehdotuksen tuulivoimaratkaisun kuvaus ja perustelut

Uudenmaan 4. vaihemaakuntakaavan ehdotuksesta keväällä 2016 saatujen lausuntojen perusteella on täydennetty tuulivoiman kaavaratkaisun vaikutusten arviointia erityisesti linnustoon ja Natura-alueisiin kohdistuvien vaikutusten osalta. Tätä varten konsulttityönä tehty linnustoselvitys valmistui

syyskuussa. Selvityksessä esitetään johtopäätökset ja suositukset muuttolintujen, Natura-alueiden sekä muiden petolintujen ja MAALI-alueiden (maakunnallisesti arvokkaiden lintualueiden) huomioimiseksi. Linnustoselvityksen johtopäätösten tulkinnasta on keskusteltu Uudenmaan ELY-keskuksen kanssa.

Selvityksen tulosten perusteella Uudenmaan liitossa tarkasteltiin etenemisvaihtoehtoja tuulivoimateeman pohjalta. Etenemisvaihtoehtoja oli kaksi. 1) Tuulivoiman kaavaratkaisua muutetaan laajemmin kuin selvityksen tulokset edellyttävät. Tällöin ei katsota tarpeelliseksi LsL:n mukaisen lajikohtaisen arviointimenettelyn käynnistämistä ja lain edellyttämien lausuntojen pyytämistä. Kaavan suunniteltuun aikatauluun ei tulisi muutoksia. 2) Tuulivoimateema jätetään pois ja siirretään käsiteltäväksi seuraavalla kaavakierroksella. Kaavan suunniteltuun aikatauluun ei tulisi muutoksia, mutta yksi kaavan keskeinen tavoite maakunnallisesti merkittävän tuulivoimatuotannon käsittelystä ei toteutuisi.

4. vaihemaakuntakaavan ehdotuksen valmistelua on jatkettu 1. vaihtoehdon mukaisesti. Kaavaehdotukseen ehdotetaan tehtäväksi seuraavat muutokset: Kaikkia tuulivoima-alueita koskevaa kaavamääräystä ehdotetaan täydennettäväksi siten, että määräys edellyttää aikaisempaa enemmän ottamaan huomioon Natura-, linnusto- sekä yhteisvaikutukset. Kaavaratkaisusta jätetään kokonaan pois Inkoon-Raaseporin merialue. Loviisassa sijaitsevia Övre-Rikebyn ja Röjsjön alueita pienennetään. Kaavaratkaisuun ei ehdoteta tehtäväksi muutoksia Porvoon edustan merialueen eikä Loviisan-Lapinjärven tuulivoimatuotannolle soveltuvien alueiden rajauksiin. (Liitteet 1 A, B, C ja 2).

Kaava-aikataulu

Kun maakuntahallitus on hyväksynyt kaavaehdotuksen kaikki teemat, kaavaehdotus voidaan laittaa nähtäville marras-joulukuussa 2016. Kaavasta saataviin muistutuksiin valmistellaan vastineet maakuntahallituksen käsittelyä varten alkuvuodesta 2017. Vastineiden pohjalta kaavaehdotus viimeistellään hallituskäsittelyä varten. Tavoitteena on, että hallitus voi esittää lopullisen kaavaehdotuksen hyväksymistä maakuntavaltuustolle vuoden 2017 kesään mennessä.

Maakuntajohtajan ehdotus:

Maakuntahallitus päättää

- hyväksyä Uudenmaan 4. vaihemaakuntakaavan ehdotuksen tuulivoimaratkaisun osalta edellä esitetyn mukaisesti ja on näin ollen hyväksynyt koko 4.vaihemaakuntakaavaehdotuksen
- asettaa Uudenmaan 4. vaihemaakuntakaavan ehdotuksen MRL:n 65 §:n mukaisesti nähtäville ja oikeuttaa toimiston tekemään hyväksytyn kaavaratkaisun osalta tarvittavia teknisiä muutoksia ja täsmennyksiä kaava-aineistoon ja viimeistelemään kaavan ennen sen nähtäville asettamista.

Vastuujohtaja:

Merja Vikman-Kanerva 040 638 6669

Valmistelija:

Kaarina Rautio 046 858 8890

Päätös:

Maakuntahallitus päätti

– **hyväksyä Uudenmaan 4. vaihemaakuntakaavan ehdotuksen**

tuulivoimaratkaisun osalta edellä esitetyn mukaisesti ja on näin ollen hyväksynyt koko 4.vaihemaakuntakaavaehdotuksen

– **asettaa Uudenmaan 4. vaihemaakuntakaavan ehdotuksen MRL:n 65 §:n mukaisesti nähtäville ja oikeuttaa toimiston tekemään hyväksytyn kaavaratkaisun osalta tarvittavia teknisiä muutoksia ja täsmennyksiä kaava-aineistoon ja viimeistelemään kaavan ennen sen nähtäville asettamista.**

Täytäntöönpano:

Muutoksenhakukielto, asia koskee valmistelua (Kuntalaki 410/2015 147 §, Kuntalaki 365/1995 § 91)

MHS 06.02.2017 § 3

Tiivistelmä

Uudenmaan 4. vaihemaakuntakaavan ehdotus oli nähtävillä MRL:n 65 §:n mukaisesti 9.11.–9.12.2016, jolloin siitä saatiin 90 muistutusta. Suuri osa muistutusten sisällöstä kohdistui viherrakenteen, tuulivoiman ja logistiikan kaavaratkaisuihin.

Muistutuksiin on laadittu vastineet maakuntahallituksen hyväksymiskäsittelyä varten. Vastineissa ehdotetaan, että Puolustusvoimien alueella Syndalenissa ja Sipoonkorvessa käytetään SL/ep-merkintää ehdotuksessa olleen SL-merkinnän sijaan. Kaava-asiakirjoihin ehdotetaan tehtäväksi myös muutamia muita teknisluonteisia korjauksia.

Kun maakuntahallitus on hyväksynyt kaavaehdotuksen muistutuksiin laaditut vastineet, niissä esitetyt muutokset tehdään kaava-asiakirjoihin ja kaavaehdotus viimeistellään maakuntahallituksen hyväksymistä varten. Tavoitteena on, että maakuntahallitus voisi käsitellä ja hyväksyä osaltaan kaavaehdotuksen kokouksessaan 13.3.2017 sekä ehdottaa kaavan hyväksymistä maakuntavaltuustolle.

Asian yksityiskohtainen selostus

Kaavaehdotuksesta saadut muistutukset ja niiden sisältö

Uudenmaan 4. vaihemaakuntakaavan ehdotus oli nähtävillä MRL:n 65 §:n mukaisesti 9.11.–9.12.2016.

Kaavaehdotuksesta saatiin asukkailta ja osallisilta määräaikaan mennessä yhteensä 90 muistutusta. Alueittain tarkasteltuna suurin osa muistutuksista kohdistui Kuuma-seudulle (32 %) ja pääkaupunkiseudulle (23 %). Läntiselle Uudellemaalle kohdistui palautteista n. 12 % ja itäiselle Uudellemaalle n. 16 %. Noin 17 % palautteista koski kaavaa yleisesti kohdistumatta tietylle alueelle.

Teemoittain tarkasteluna 52 % muistutusten sisällöstä kohdistui viherrakenteeseen, 13 % tuulivoimaan, 11 % logistiikkaan, 4 % kulttuuriympäristöihin ja 2 % elinkeinoihin ja innovaatiotoimintaan. Malmin lentokenttään kohdistui 7 % muistutusten sisällöstä ja asemanseutuihin 1 %. 11 % muistutusten sisällöstä käsitteli muita aiheita kuin kaavan teemoja mm. ampumaradat, kiviainesalueet, maakaasun runkoputki, maanomistajien tiedottaminen, kaavaprosessi.

Viherrakenteen muistutuksissa nousivat esiin mm. viheryhteydet ja alle 5 ha:n suojelualueiden parempi huomioiminen sekä suokohteiden SL-merkinnän palauttaminen. Ehdotettiin myös uusia alueita ja rajausten tarkistuksia sekä SL/ep-merkinnän käyttämistä Puolustusvoimien kahdella alueella. Virkistysalueisiin ja ulkoilureitteihin esitettiin lisäyksiä sekä poistoja ja että virkistysalueista ei saa olla haittaa maanomistajalle. Nähtävillä olleesta kaavaehdotuksesta oli poistettu LUO-merkintä, mutta sitä vastustettiin yhä. Toisaalta LUO-alueiden poistamisesta ja luontoarvojen huomiotta jättämisestä saatiin myös kritiikkiä.

Tuulivoiman osalta muistutuksissa pidettiin tehtyjä selvityksiä riittämättöminä. Yksittäisiä tuulivoima-alueita vastustettiin ja esitettiin huoli vaikutuksista metsätalouteen, viihtyvyyteen, virkistykseen, terveyteen ja riistakantoihin. Suunnittelumääräystä pidettiin liian yksityiskohtaisena, mutta toisaalta siihen esitettiin myös täydennystä.

Malmin lentokentän alueen merkitsemistä taajamatoimintojen alueeksi vastustettiin useassa muistutuksessa ja logistiikasta saaduissa muistutuksissa mm. vastustettiin Bastukärrin logistiikka-alueen laajennusta.

Esityslistan liitteenä ovat muistutusten tiivistelmät. Alkuperäiset muistutukset ovat nähtävillä maakuntahallituksen kokouksessa.

Muistutuksiin laaditut vastineet

Kaavaehdotuksesta saatuihin muistutuksiin on nyt laadittu vastineet, jotka ovat esityslistan liitteenä.

Muistutuksiin laadituissa vastineissa esitetään tehtäväksi kaavakarttaan kaksi muutosta, joka koskevat Puolustusvoimien käytössä olevia alueita. Tammisaaren Syndalenin ampuma- ja harjoitusalueelle suunniteltu uusi suojelualue (suojelualueen laajennus) ehdotetaan osoitettavaksi kaavamerkinnällä SL/ep samoin kuin Sipoonkorven luonnonsuojelualueella puolustusvoimien käytössä oleva alue. Kummankin alueen kaavamerkintä oli nähtävillä olleessa kaavaehdotuksessa luonnonsuojelualue SL. Puolustusvoimia ja alueita hallinnoivaa Metsähallitusta kuullaan vielä erikseen maankäyttö- ja rakennusasetuksen 32 §:n edellyttämällä tavalla ennen kaavaehdotuksen käsittelyä maakuntahallituksessa. Muutos ei ole olennainen ja menettely poistaa tarpeen asettaa kaavaehdotus uudelleen nähtäville. Muistutuksiin laadituissa vastineissa ei esitetä tehtäväksi muita muutoksia kaavaehdotuksen kaavakarttaan.

Muistutuksiin laadituissa vastineissa esitetään, että kaavamerkintöihin ja määräyksiin lisätään ohjeellisen laivaväylän katkoviivamerkintä, jota on käytetty Loviisan Hästholmenin ydinvoimalaitokseen johtavan laivaväylän esittämiseen. Lisäksi ohjeellisen tai vaihtoehtoisen liikenneväylän linjauksen osoittavan katkoviivamerkinnän kuvaustapa korjataan vastaamaan kaavaehdotuskartan selitettä. Molemmat muutokset ovat teknisluotoisia korjauksia.

Muistutuksiin laadituissa vastineissa esitetään, että selostuksessa MLY-alueita koskevia suunnitteluperiaatteita täydennetään kaavaehdotuksen tulkinnan selkeyttämiseksi. Lisäksi kaavaselostuksen liiteaineistoon esitetään tehtäväksi korjaus poistamalla luonnonsuojelualueiden kohdetiedoista Borshorngrunden, joka on virheellisesti mainittu Blekharunin luonnonsuojelualueen yhteydessä. Lisäksi liitekarttaa L1 (Logistiikan tavoiteverkko) lisätään Loviisan satamaan johtava Maantie 178.

Muistutusten vastineissa esitettyjen muutosten lisäksi kaavaehdotuksen asiakirjoihin on tarpeen tehdä teknisluonteisia korjauksia niissä havaittujen virheellisyyksien korjaamiseksi. Kaavakarttaan lisätään Kilpilahden sataman alue merkinnällä Liikennealue ja vastaavasti kumottavien kartalla osoitetaan Itä-Uudenmaan voimassa olevan kaavan mukaisen Liikennealueen LS kumoaminen. Porvoon kaupunkia on informoitu tästä teknisluontoisesta korjauksesta, jossa satama-alueen rajaus ei muutu.

Kun maakuntahallitus on hyväksynyt kaavaehdotuksen muistutuksiin laaditut vastineet, niissä esitetyt muutokset tehdään kaava-asiakirjoihin. Tämän jälkeen kaavaehdotus on valmis maakuntahallituksen hyväksymiskäsittelyä varten. Tavoitteena on, että maakuntahallitus voisi käsitellä ja hyväksyä osaltaan kaavaehdotuksen kokouksessaan 13.3.2017 sekä ehdottaa kaavan hyväksymistä maakuntavaltuustolle.

Maakuntajohtajan ehdotus:

Maakuntahallitus päättää:

- hyväksyä Uudenmaan 4. vaihemaakuntakaavan kaavaehdotuksen muistutuksiin laaditut vastineet sekä toimittaa ne muistutusten jättäneille
- oikeuttaa toimistoa tekemään vastineisiin teknisluontoisia korjauksia ennen niiden toimittamista muistutuksen jättäneille
- oikeuttaa toimistoa tekemään kaava-asiakirjoihin vastineissa esitetyt muutokset, teknisluoteisia korjauksia sekä viimeistelemään ne maakuntahallituksen hyväksymiskäsittelyä varten.

Vastuujohtaja:

Merja Vikman-Kanerva 040 638 6669

Valmistelija:

Kaarina Rautio 046 858 8890

Käsittely:

Maakuntajohtaja muutti kokouksessa päätösehdotustaan niin, että asia jätetään pöydälle.

Päätös:

Maakuntahallitus päätti hyväksyä maakuntajohtajan kokouksessa muutetun ehdotuksen ja jätti asian pöydälle.

Täytäntöönpano:

Muutoksenhakukielto (Kuntalaki 410/2015 147 §, Kuntalaki 365/1995 91 §)

MHS 13.03.2017 § 25

Tiivistelmä

Sen jälkeen kun kaavaehdotuksesta saatujen muistutusten käsittely jätettiin pöydälle maakuntahallituksen kokouksessa 6.2.2017, liiton toimistossa on selvitetty etenemisvaihtoehtoja Sipoon Bastukärrin log-alueen sekä Kirkkonummen ja Siuntion välisen viheryhteyden osalta. Esityslistan oheismateriaalina on tarkempi selvitys etenemisvaihtoehdoista, joista on oltu yhteydessä myös Sipoon ja Kirkkonummen kuntiin.

Vantaan kaupunki ja Kirkkonummen kunta olivat jo aiemmissa lausunnoissaan keväällä 2016 esittäneet samoja muutoksia Bastukärrin log-alueeseen sekä Kirkkonummen ja Siuntion väliseen

viheryhteystarpeeseen. Maakuntahallitus on kertaalleen antanut näihin vastineensa hyväksyessään lausuntoihin laaditut vastineet kokouksessaan 22.8.2016 sekä hyväksyessään kaavaehdotuksen kokouksissaan 19.9.2016 ja 24.10.2016.

Johtopäätös selvityksistä on, että vastineita ei ole tarvetta muuttaa.

Asian aiempi käsittely

Maakuntahallituksen aiemmat käsittelyt löytyvät kokousasialistan §-otsikkoa klikkaamalla.

Maakuntajohtajan ehdotus:

Maakuntahallitus päättää:

- hyväksyä Uudenmaan 4. vaihemaakuntakaavan kaavaehdotuksen muistutuksiin laaditut vastineet sekä toimittaa ne muistutusten jättäneille
- oikeuttaa toimistoa tekemään vastineisiin teknisluontoisia korjauksia ennen niiden toimittamista muistutuksen jättäneille
- oikeuttaa toimistoa tekemään kaava-asiakirjoihin vastineissa esitetyt muutokset, teknisluoteisia korjauksia sekä viimeistelemään ne maakuntahallituksen hyväksymiskäsittelyä varten.

Vastuujohtaja:

Merja Vikman-Kanerva 040 638 6669

Valmistelija:

Kaarina Rautio 046 858 8890

Käsittely:

Johanna Karimäki Auli Herttuaisen kannattamana esitti, että maakuntakaavan vastineet tulisi palauttaa uudelleen valmisteluun jokaisen vastineen osalta ja vastineita tulisi muokata seuraavilta osin:

- Kaavakartalla esitetään maakuntakaavaehdotuksessa olleet LUO alueet ja kaikki suoinventoinnin kautta arvokkaiksi todetut suoalueet, kuten Hirvisuo Hyvinkäällä. Ne esitetään soveltuvilla merkinnöillä SL tai S. Kaavakartalla esitetään alle viiden hehtaarin suojelualueet. Monilla niistä on pienestä koostaan huolimatta merkittäviä luontoarvoja, eikä osalla alueista ole muuta suojaa kuin maakuntakaavan voimassa oleva merkintä. Esimerkiksi monet Lohjan maakunnallisesti ja jopa valtakunnallisesti merkittävistä luontokohteista ovat pinta-alaltaan alle 5 ha.
- Alle viiden hehtaarin virkistysalueet osoitetaan maakuntakaavassa kuten virkistyssaari Rövargrundet Espoossa ja Loviisan alueen virkistyssaaret.
- Viheryhteystarvemerkinnällä tulee merkitä kattavasti kaikki valtakunnallisesti tärkeät tai maakunnallisen arvoluokan tärkeimmät ekologiset yhteydet, vaikka ne kulkisivat kaavan valkoisilla alueilla.
- Pääkaupunkiseudun viherkehä ja sen ekologiset yhteydet osoitetaan selkeämmin kaavakartassa. Myös Uudenmaan toinen viherkehä Keski-Uudellamaalla osoitetaan selkeämmin kaavakartassa. Kirkkonummen kohdalla oleva viheryhteystarve merkitään kuten kunta lausunnossaan esittää.
- Järvenpäässä vuonna 2015 tehdyssä luontotyyppikartoituksessa (Faunatica) löydettiin kolme uutta maakunnallisesti arvokasta luontokohdetta, jotka merkitään SL-alueina, kuten Keski-Uudenmaan Ympäristökeskus on esittänyt.
- Palautetaan maakuntakaavakartalle Hangon Tvärminnen (7 ha) SL-alue ja palautetaan kaavakartalle Inkoon Fagervikin metsä- ja suoalueen SL-merkintä.

- Nykyisin virkistyskäytössä olevat Helsingin kaupungin omistamat Lähteelä ja Stora Svartö, Vantaan kaupungin omistama Vetokankaan palsta sekä Kirkkonummen kunnan omistaman Linlon etelä- ja keskiosa merkitään niiden maakunnallisten luontoarvojen takia SL-varauksella.
- Suojelemattomat maakunnallisesti arvokkaat linnustoalueet eli MAALI-alueet osoitetaan kaavassa SL tai LUO -kaavamerkinnöillä. Kansainvälisesti arvokkaat linnustoalueet, IBA-alueet, kuten Suomenoja merkitään SL-varauksina. Arvokkaista lintualueista myös valtakunnallisesti arvokkaat FINIBA -alueet huomioidaan SL-varauksella tai LUO-merkinnällä.
- LUO alueiden osalta korostetaan tarvetta selvitystyön ja sen resursoinnin jatkamiselle. Maakuntakaavan jatkotyössä myös kaikki Itä-Uudenmaan liiton MALU-selvityksen kohteet tulee ottaa kohdeharkintaan LUO tai SL. Selvitetään maakunnallisesti merkittävien SL-kohteiden ja LUO-verkoston täydentämistä. Hyvä tausta-aineisto työn pohjaksi on Suomen Luonnonsuojeluliiton lausunto liitteineen.

Koska oli tehty kannatettu palautusehdotus, puheenjohtaja totesi, että asiasta on äänestettävä. Suoritetussa äänestyksessä maakuntajohtajan esitystä kannattaneet äänestivät JAA ja Karimäen palautusesitystä kannattaneet äänestivät EI. Äänestyksessä annettiin ääniä seuraavasti: 8 JAA-ääntä (Enroth, Krohn, Jalonen, Mäkelä, Heijnsbroek-Wirén, Ansalehto-Salmi, Sainio, Salonen), 4 EI-ääntä (Äikäs, Karimäki, Karhuvaara, Herttuainen) ja 1 tyhjä (Taipale). Puheenjohtaja totesi, että asian käsittelyä on päätetty jatkaa.

Irja Ansalehto-Salmi Jari Sainion kannattamana esitti, että kaavasta poistetaan Sipoossa sijaitseva Bastukärrin logistiikka-alue, jolloin alueella jäävät voimaan aiempien maakuntakaavojen aluevaraukset, merkinnät ja määräykset. Koska oli tehty kannatettu muutosehdotus, puheenjohtaja totesi, että asiasta on äänestettävä. Suoritetussa äänestyksessä maakuntajohtajan esitystä kannattaneet äänestivät JAA ja Ansalehto-Salmen esitystä kannattaneet äänestivät EI. Äänestyksessä annettiin ääniä seuraavasti: 2 JAA-ääntä (Enroth, Heijnsbroek-Wirén), 8 EI-ääntä (Äikäs, Karimäki, Karhuvaara, Jalonen, Herttuainen, Ansalehto-Salmi, Sainio, Salonen) ja 3 tyhjää (Krohn, Taipale, Mäkelä). Puheenjohtaja totesi, että Ansalehto-Salmen esitys on tullut maakuntahallituksen päätökseksi.

Päätös:

Maakuntahallitus päätti:

- **hyväksyä Uudenmaan 4. vaihemaakuntakaavan kaavaehdotuksen muistutuksiin laaditut vastineet Irja Ansalehto-Salmen esityksellä muutettuna sekä toimittaa ne muistutusten jättäneille**
- **oikeuttaa toimistoa tekemään vastineisiin teknisluontoisia korjauksia ennen niiden toimittamista muistutuksen jättäneille**
- **oikeuttaa toimistoa tekemään kaava-asiakirjoihin vastineissa esitetyt muutokset, teknisluoteisia korjauksia sekä viimeistelemään ne maakuntahallituksen hyväksymiskäsittelyä varten.**

Täytäntöönpano:

Muutoksenhakukielto (Kuntalaki 410/2015 147 §, Kuntalaki 365/1995 91 §)

MHS 24.04.2017 § 40

Tiivistelmä

Uudenmaan 4. vaihemaakuntakaavan kaava-asiakirjoihin on tehty maakuntahallituksen 13.3.2017 päätöksen mukaiset muutokset ja täydennykset. Asiakirjat on myös viimeistelty maakuntahallituksen ja valtuuston hyväksymiskäsittelyä varten.Tavoitteena on, että maakuntahallitus hyväksyy kaavaehdotuksen ja päättää esittää kaavan hyväksymistä maakuntavaltuustolle.

Asian yksityiskohtainen selostus

Maakuntahallitus hyväksyi kokouksessaan 13.3.2017 Uudenmaan 4. vaihemaakuntakaavan ehdotuksesta saatuihin muistutuksiin laaditut vastineet. Vastineiden hyväksymiskäsittelyn yhteydessä maakuntahallitus päätti poistaa kaavasta Sipoossa sijaitseva Bastukärrin logistiikka-alueen, jolloin alueella jäävät voimaan aiempien maakuntakaavojen aluevaraukset, merkinnät ja määräykset.

Keravan kaupunki ja Sipoon kunta ovat lähettäneet maakuntahallitukselle 11.4.2017 päivätyn kirjeen, jossa ne vaativat maakuntahallitusta käsittelemään asian uudestaan siltä osin, kun se koskee Bastukärrin logistiikka-aluetta. Perusteluna on mm., että kaavaehdotukseen tehdyt muutokset ovat niin merkittäviä, että se tulisi asettaa uudelleen nähtäville. Kirje on listan liitteenä 7.

Liiton toimesta on tarkasteltu, onko Bastukärrin logistiikka-alueen varauksen poistaminen kaavaehdotuksesta MRA 32 §:ssä tarkoitettu oleellinen muutos, joka edellyttäisi kaavaehdotuksen asettamista uudelleen nähtäville. Asiasta on oltu yhteydessä myös ympäristöministeriöön ja saatu vahvistus liiton näkemykselle, että varauksen poistamisen kaavaehdotuksesta ei katsota olevan MRA 32 §:ssä tarkoitettu oleellinen muutos, joka edellyttäisi kaavaehdotuksen asettamista uudelleen nähtäville.

Kaava-asiakirjoihin on nyt tehty Bastukärrin logistiikka-alueen poistamisen edellyttämät muutokset sekä muut maakuntahallituksen 13.3.2017 kokouksen päätöksen mukaiset muutokset ja täydennykset. Asiakirjat on viimeistelty maakuntahallituksen ja –valtuuston käsittelyä varten. Kaava-asiakirjat ovat liitteinä.

Maankäyttö- ja rakennuslain 31 §:n mukaan maakuntakaavan hyväksyy maakunnan liiton ylin päättävä toimielin eli maakuntavaltuusto. Maakuntavaltuusto hyväksyy kartalla esitettävän maakuntakaavan sekä kaavamerkinnät ja -määräykset. Maakuntakaava-asiakirjoihin kuuluvassa kaavaselostuksessa perustellaan ja esitellään kaavan ratkaisuja ja yhdistelmäkartassa esitetään tilanne kaavaehdotuksen hyväksymisen jälkeen, mutta näitä asiakirjoja ei hyväksytä.

Sen jälkeen kun maakuntavaltuusto on hyväksynyt maakuntakaavan, MRL 201§:n mukaan maakuntahallitus voi valitusajan kuluttua määrätä maakuntakaavan tulemaan voimaan ennen kuin se on saanut lainvoiman.

Maakuntajohtajan ehdotus:

Maakuntahallitus päättää hyväksyä kaavaehdotuksen Uudenmaan 4. vaihemaakuntakaavaksi ja esittää maakuntavaltuustolle, että valtuusto

- hyväksyy vaihemaakuntakaavan lukuunottamatta Bastukärrin

logistiikka-aluetta
- hyväksymispäätöksen yhdeydessä kumoaa voimassa olevista maakuntakaavoista merkinnät, jotka on esitetty kaava-asiakirjoissa erillisellä kartalla.

Lisäksi maakuntahallitus antaa toimistolle oikeuden tehdä tarvittaessa teknis- ja oikaisuluonteisia tarkistuksia ja täydennyksiä maakuntavaltuustolle toimitettaviin kaava-asiakirjoihin.

Vastuujohtaja:

Merja Vikman-Kanerva 040 638 6669

Valmistelija:

Kaarina Rautio 046 858 8890

Käsittely:

Johanna Karimäki Auli Herttuaisen kannattamana teki pohjaehdotukseen seuraavan muutosehdotuksen:
- Kaavakartalla esitetään maakuntakaavaehdotuksessa olleet LUO alueet ja kaikki suoinventoinnin kautta arvokkaiksi todetut suoalueet, kuten Hirvisuo Hyvinkäällä. Ne esitetään soveltuvilla merkinnöillä SL tai S. Kaavakartalla esitetään alle viiden hehtaarin suojelualueet. Monilla niistä on pienestä koostaan huolimatta merkittäviä luontoarvoja, eikä osalla alueista ole muuta suojaa kuin maakuntakaavan voimassa oleva merkintä. Esimerkiksi monet Lohjan maakunnallisesti ja jopa valtakunnallisesti merkittävistä luontokohteista ovat pinta-alaltaan alle 5 ha.
- Alle viiden hehtaarin virkistysalueet osoitetaan maakuntakaavassa kuten virkistyssaari Rövargrundet Espoossa ja Loviisan alueen virkistyssaaret. Myös Kytön saareen Espoossa tehdään virkistysaluemerkintä.
- Viheryhteystarvemerkinnällä merkitään kattavasti kaikki valtakunnallisesti tärkeät tai maakunnallisen arvoluokan tärkeimmät ekologiset yhteydet, vaikka ne kulkisivat kaavan valkoisilla alueilla.
- Pääkaupunkiseudun viherkehä ja sen ekologiset yhteydet osoitetaan selkeämmin kaavakartassa. Myös Uudenmaan toinen viherkehä Keski-Uudellamaalla osoitetaan selkeämmin kaavakartassa. Erityistarve uudelle viheryhteydelle on Hyvinkään lounais- ja itäpuolella, Söderkullan MLY-alueen ja Anttilan välillä (Sipoo-Porvoo) sekä Nuuksion järviylängön ja Konian metsien välissä (Vihti). Kirkkonummen kohdalla oleva viheryhteystarve merkitään, kuten kunta lausunnossaan esittää.
- Järvenpäässä vuonna 2015 tehdyssä luontotyyppikartoituksessa (Faunatica) löydettiin kolme uutta maakunnallisesti arvokasta luontokohdetta, jotka merkitään SL-alueina, kuten Keski-Uudenmaan Ympäristökeskus on esittänyt.
- Palautetaan maakuntakaavakartalle Hangon Tvärminnen (7 ha) SL-alue ja palautetaan kaavakartalle Inkoon Fagervikin metsä- ja suoalueen SL-merkintä.
- Nykyisin virkistyskäytössä olevat Helsingin kaupungin omistamat Lähteelä ja Stora Svartö, Vantaan kaupungin omistama Vetokankaan palsta sekä Kirkkonummen kunnan omistaman Linlon etelä- ja keskiosa merkitään niiden maakunnallisten luontoarvojen takia SL-varauksella.
- Suojelemattomat maakunnallisesti arvokkaat linnustoalueet eli MAALI-alueet osoitetaan kaavassa SL tai LUO -kaavamerkinnöillä. Kansainvälisesti arvokkaat linnustoalueet, IBA-alueet, kuten Suomenoja merkitään SL-varauksina. Arvokkaista lintualueista myös valtakunnallisesti arvokkaat FINIBA -alueet huomioidaan SL-varauksella tai LUO-merkinnällä.

Koska oli tehty kannatettu muutosehdotus, puheenjohtaja totesi, että asiasta on äänestettävä. Suoritetussa äänestyksessä maakuntajohtajan esitystä

kannattaneet äänestivät JAA ja Karimäen esitystä kannattaneet äänestivät EI. Äänestyksessä annettiin ääniä seuraavasti: 10 JAA-ääntä (Markkula, Enroth, Karhuvaara, Raatikainen, Jalonen, Mäkelä, Heijnsbroek-Wirén, Ansalehto-Salmi, Sainio, Kärki), 2 EI-ääntä (Karimäki, Herttuainen) ja 2 tyhjää (Krohn, Taipale). Puheenjohtaja totesi, että maakuntajohtajan esitys on tullut maakuntahallituksen päätökseksi.

Päätös:

Maakuntahallitus päätti hyväksyä kaavaehdotuksen Uudenmaan 4. vaihemaakuntakaavaksi ja esittää maakuntavaltuustolle, että valtuusto

- **hyväksyy vaihemaakuntakaavan lukuunottamatta Bastukärrin logistiikka-aluetta**
- **hyväksymispäätöksen yhdeydessä kumoaa voimassa olevista maakuntakaavoista merkinnät, jotka on esitetty kaava-asiakirjoissa erillisellä kartalla.**

Lisäksi maakuntahallitus antoi toimistolle oikeuden tehdä tarvittaessa teknis- ja oikaisuluonteisia tarkistuksia ja täydennyksiä maakuntavaltuustolle toimitettaviin kaava-asiakirjoihin.

Johanna Karimäki ja Auli Herttuainen ilmoittivat päätökseen eriävän mielipiteensä.

Täytäntöönpano:

Muutoksenhakukielto (Kuntalaki 410/2015 147 §, Kuntalaki 365/1995 91 §)

Maakuntavaltuusto

Maakuntahallituksen hyväksyttyä kaava-asiakirjat kokouksessaan 24.4.2017 niihin ei ole tehty muutoksia lukuun ottamatta selostusta, johon on tehty oikaisuluonteinen virkistysalueiden perustelutekstin ja liitetaulukon korjaus.

Maakuntahallituksen päätöksen mukaiset 4. vaihemaakuntakaavan kaavakartat sekä selostuksen liitekartat löytyvät myös Uudenmaan liiton karttapalvelusta, kohdasta valmistelussa olevat maakuntakaavat. Karttapalvelun osoite on http://kartta.uudenmaanliitto.fi/maakuntakaavat/ Linkki

Aluesuunnittelun vastuualueen johtaja Merja Vikman-Kanerva esittelee valtuutetuille Uudenmaan 4. vaihemaakuntakaavaa.

Ehdotus:

Maakuntavaltuusto

- hyväksyy Uudenmaan 4. vaihemaakuntakaavan lukuunottamatta Bastukärrin logistiikka-aluetta
- hyväksymispäätöksen yhdeydessä kumoaa voimassa olevista maakuntakaavoista merkinnät, jotka on esitetty kaava-asiakirjoissa erillisellä kartalla.

Käsittely:

Kaj Lindqvist muun muassa Hagforsin ja Månssonin kannattamana esitti, että Bastuskärrin logistiikka-alue palautetaan kaavaan siinä muodossa kuin se oli nähtävillä olleessa kaavaehdotuksessa.

Leo Stranius Nevanlinnan kannattamana esitti, että Uudenmaan 4. vaihemaakuntakaava palautetaan uudelleen valmisteltavaksi siten, että

- lisätään LUO-merkintä arvokkaille alueille, joilla ei ole vielä SL statusta
- palautetaan kaavaan alkuperäiset soidensuojeluohjelmaan merkityt suot SL statuksella
- palautetaan kaavaan alle 5 ha suojelu- ja virkistysalueet.

Kari Hagfors Månssonin kannattamana esitti seuraavan toivomusponnen: *"Itä-Uudenmaan joukkoliikenne on linja-autoliikenteen varassa, tukeutuen Porvoon väylään, mikä on kuormitettu voimakkaasti.*

Henkilöliikenteen kanssa kilpailukykyinen seudullinen joukkoliikenne edellyttää nopeita yhteyksiä pääkaupunkiseudulle. Pelkästään metroon liittyvä liityntäliikenne ei ole tähän ratkaisu.

Siksi on pidettävä tärkeänä että ns. rantaratahanketta edistetään kaikkien tahojen toimesta mahdollisimman tehokkaasti."

Keskustelun päätyttyä puheenjohtaja totesi, että koska on tehty kannatettuja muutosesityksiä, joita ei voida yksimielisesti hyväksyä, on äänestettävä. Puheenjohtaja ehdotti, että ensin äänestetään Straniuksen palautusehdotuksesta ja sen jälkeen Lindqvistin muutosehdotuksesta. Valtuusto hyväksyi puheenjohtajan äänestysjärjestysehdotuksen.

<u>Äänestys Straniuksen palautusehdotuksesta:</u>

Puheenjohtaja ehdotti, että äänestyksessä ne, jotka kannattavat pohjaehdotusta, äänestävät JAA ja ne, jotka kannattavat Straniuksen palautusehdotusta, äänestävät EI. Valtuusto hyväksyi puheenjohtajan ehdotuksen. Äänestystavaksi päätettiin nimenhuuto. Annetut äänet jakautuivat seuraavasti:

- 51 JAA-ääntä (Johansson, Juvonen, Kemppi-Virtanen, Lahtinen, Luhtanen, Oila, Kilpi, Seppä, Simpanen, Pääkkö, Ebeling, Rissanen, Heinäluoma, Jalovaara, Kanerva, Koulumies, Peltokorpi, Lindell, Majuri, Månsson, Raittinen, Pakarinen, Razmyar, Urho, Pahlman, Wilskman, Ant-Wuorinen, Isola, Savenius, Kaurila, Mickos, Kuitunen, Lackman, Hagfors, Martniku, Toivonen K., Runolinna, Englund, Välimäki, Kallas, Åkerö, Lindqvist, Sjöblom, Jääskeläinen, Kähärä, Mölsä, Niikko, Simonen, Weckman, Kuosa Rajajärvi)
- 15 EI-ääntä (Nevanlinna, Louhelainen, Ikävalko, Kivekäs, Loukoila, Wallgren, Oskala, Stranius, Pursiainen, Bergholm, Haaranen, Konttinen, Toivanen I., Juurikkala, Saramo)

Äänestyksessä maakuntavaltuusto äänin 51 pohjaehdotuksen puolesta, 15 vastaan, hyväksyi maakuntahallituksen ehdotuksen.

<u>Äänestys Lindqvistin ehdotuksen ja maakuntahallituksen ehdotuksen kesken:</u>

Puheenjohtaja ehdotti, että äänestyksessä ne, jotka kannattavat pohjaehdotusta, äänestävät JAA ja ne, jotka kannattavat Lindqvistin muutosehdotusta, äänestävät EI. Valtuusto hyväksyi puheenjohtajan ehdotuksen. Äänestystavaksi päätettiin nimenhuuto. Annetut äänet jakautuivat seuraavasti:

- 29 JAA-ääntä (Kemppi-Virtanen, Luhtanen, Oila, Kilpi, Ebeling, Heinäluoma, Jalovaara, Kanerva, Kivekäs, Peltokorpi, Lindell, Loukoila, Wallgren, Razmyar, Stranius, Bergholm, Martniku, Toivonen K., Kallas, Konttinen, Sjöblom, Juurikkala, Jääskeläinen, Kähärä, Mölsä, Niikko,

Saramo, Simonen, Weckman)
- 31 EI-ääntä (Johansson, Lahtinen, Louhelainen, Pääkkö, Rissanen, Koulumies, Majuri, Månsson, Raittinen, Oskala, Pakarinen, Urho, Pursiainen, Wilskman, Ant-Wuorinen, Isola, Savenius, Kaurila, Mickos, Kuitunen, Lackman, Hagfors, Haaranen, Runolinna, Englund, Välimäki, Åkerö, Lindqvist, Toivanen I., Kuosa, Rajajärvi)
- 6 TYHJÄÄ (Juvonen, Nevanlinna,Seppä, Simpanen, Ikävalko, Pahlman)

Äänestyksessä maakuntavaltuusto äänin 29 pohjaehdotuksen puolesta, 31 vastaan ja 6 tyhjää, hyväksyi Linqvistin muutosehdotuksen.

Päätös:

Maakuntavaltuusto päätti
- **hyväksyä Uudenmaan 4. vaihemaakuntakaavan Lindqvistin tekemällä muutoksella Bastuskärrin logistiikka-alueen palauttamisesta kaavaan siinä muodossa kuin se oli nähtävillä olleessa kaavaehdotuksessa**
- **hyväksymispäätöksen yhdeydessä kumota voimassa olevista maakuntakaavoista merkinnät, jotka on esitetty kaava-asiakirjoissa erillisellä kartalla.**

Päätöksen jälkeen puheenjohtajan tiedustellessa valtuutettujen kantaa Hagforsin esittämään toivomusponteen maakuntavaltuusto päätti hyväksyä sen yksimielisesti.

Merkittiin pöytäkirjaan valtuutettu Niikon pöytäkirjalausuma, joka on liitteenä.

Otteen oikeaksi todistaa:

Helsingissä 9.6.2017

Petra Salmi
Arkistonhoitaja

Liitteet

1 Uudenmaan 4. vmk-Etapplan 4 för Nyland, kaavakartta-plankarta, mv-lf 24.5.2017
2 Uudenmaan 4. vmk-Etapplan 4 för Nyland, kartta kumottavista merkinnöistä-karta över beteckningar som upphävs, mv-lf 24.5.2017
3 Uudenmaan 4. vmk-Etapplan 4 för Nyland, epävirallinen yhdistelmäkartta-inofficiell kartsammanställning, mv-lf 24.5.2017
4 Uudenmaan 4. vmk, merkinnät ja määräykset, mv 24.5.2017
5 Uudenmaan 4. vmk, kaavaselostus, mv 24.5.2017
6 Uudenmaan 4. vmk-Etapplandskapsplan 4 för Nyland, selostuksen liitekartat-beskrivningens kartbilagor, mv-lf 24.5.2017
7 Keravan ja Sipoon kirje maakuntahallitukselle, koskien 4. vmk, mhs 24.4.2017
8 Uudenmaan 4. vaihemaakuntakaavan käsittely maakuntahallituksessa ajalla 25.11.2013-22.8.2016
9 Mika Niikko: Bastukärr 24.5.2017

24 § Lausunto luonnoksesta valtakunnallisia alueidenkäyttötavoitteita koskevaksi valtioneuvoston päätökseksi

VD/5901/00.04.03/2017
HP/TLA/MSI/AMÄ/JHE

Ympäristöministeriö pyytää Vantaan kaupungin lausuntoa luonnoksesta valtakunnallisia alueidenkäyttötavoitteita koskevaksi valtioneuvoston päätökseksi. Lausuntoa pyydetään 30.6.2017 mennessä.

Tavoitteet ovat osa maankäyttö- ja rakennuslain mukaista alueidenkäytön suunnittelujärjestelmää. Uudistettavien tavoitteiden on tarkoitus vastata entistä paremmin tulevaisuuden alueidenkäytön haasteisiin. Luonnos on valmisteltu maankäyttö- ja rakennuslain toimivuusarvioinnin ja hallitusohjelman linjausten mukaisesti siten, että tavoitteet koskevat nykyistä rajatummin keskeisimpiä valtakunnallisia näkökohtia.

Kaupunginhallitus 19.6.2017 § 24

Maankäytön, rakentamisen ja ympäristön toimialan apulaiskaupunginjohtajan esitys:
Päätetään antaa liitteen mukainen lausunto valtakunnallisia alueidenkäyttötavoitteita koskevasta valtioneuvoston päätöksen luonnoksesta.

Tarkastetaan ja hyväksytään pöytäkirja tämän pykälän osalta heti kokouksessa.
Päätös:
Hyväksyttiin esitys.

Tarkastettiin ja hyväksyttiin pöytäkirja tämän pykälän osalta heti kokouksessa.

Liitteet:
- Vantaan lausunto
- Lausuntopyyntö
- Valtioneuvoston päätös valtakunnallisista alueidenkäyttötavoitteista (luonnos 21.4.2017)

Lisätiedot:
yleiskaavapäällikkö Mari Siivola, puh. 09 8392 2745, etunimi.sukunimi[at]vantaa.fi

Vantaa

Vantaan lausunto valtakunnallisia alueidenkäyttötavoitteita koskevasta valtioneuvoston päätöksen luonnoksesta

Valtakunnalliset alueidenkäyttötavoitteet on koettu tarpeelliseksi ja toimivaksi suunnittelujärjestelmän osaksi. Uudistamisen tavoitteet päällekkäisyyksien poistamisesta ja kuntien itsehallinnon tukemisesta ovat hyviä.

Vantaan kaupunkisuunnittelussa valtakunnallisista alueidenkäyttötavoitteista ovat painottuneet nimenomaan eheytyvään yhdyskuntarakenteeseen, Helsingin seudun erityiskysymyksiin ja luonto- ja kulttuuriympäristöinä erityisiin aluekokonaisuuksiin liittyvät teemat. Vantaan kaupunki toteaa huolensa siitä, että lausunnoilla olevassa luonnoksessa ei enää sanallisesti mainita eheyttämisen hyvää tavoitetta eikä Helsingin seudun erityisyyttä. Luonnoksesta ei myöskään löydy kaupunkiseutujen yhteistyön näkökulmaa, vaikka ilman sitä seudullisen kaupunkirakenteen yhdensuuntainen ja kestävä kehittäminen on mahdotonta. Kaupungistuminen globaalina ilmiönä on yksi alueidenkäytön suunnittelun keskeisimmistä haasteista tulevaisuudessa, minkä tulee näkyä valtakunnantasoissa linjauksissa. Kiteyttäminen ja priorisointi tekevät tavoitteille hyvää, mutta uudistuksessa ei saa unohtaa kaupunkiseutuja. Vantaa esittää, että edellisten suuntaviivojen mukaisesti Helsingin seudun erilliskysymyksiä linjataan omassa kokonaisuudessaan.

Uusilla tavoitteilla pyritään virkistyskäytön kannalta arvokkaiden aluekokonaisuuksien säilymiseen ja valtakunnallisesti arvokkaiden kulttuuriympäristöjen ja luonnonperinnön arvojen turvaamiseen ottamatta kantaa sijaintiin (taajama/maaseutu) tai alueiden välisiin yhteyksiin. Tätä linjausta Vantaan kaupunki pitää erityisen huolestuttavana, koska alueiden väliset yhteydet ja alueista muodostuvat seudulliset verkostot ovat erittäin tärkeitä mm. virkistyskäytön ja luonnon monimuotoisuuden säilymisen kannalta. Muista painopisteistä voi todeta, että tavoita maatalousmaan säilyttämisestä on hyvä ja sen kautta voitaisiin jopa estää peltoalueita pysyvästi tuhoavia hankkeita.

VANTAAN KAUPUNKI - Kirjaamo
Saapunut: 8.5.2017
Dn:o VD/5901/00.04.03/2017

Ympäristöministeriö
Miljöministeriet
Ministry of the Environment

Päiväys Datum	Dnro Dnr
8.5.2017	YM001:00/2016

Jakelussa mainitut

Viite
Hänvisning Valtakunnallisten alueidenkäyttötavoitteiden uudistaminen

Asia
Ärende Lausuntopyyntö

Ympäristöministeriö pyytää lausuntoanne luonnoksesta valtakunnallisia alueidenkäyttötavoitteita koskevaksi valtioneuvoston päätökseksi.

Valtakunnalliset alueidenkäyttötavoitteet ovat osa maankäyttö- ja rakennuslain mukaista alueidenkäytön suunnittelujärjestelmää. Tavoitteiden tarkoituksena on varmistaa valtakunnallisesti merkittävien asioiden huomioiminen maakuntien ja kuntien kaavoituksessa ja valtion viranomaisten toiminnassa.

Uudistettavien valtakunnallisten alueidenkäyttötavoitteiden on tarkoitus korvata valtioneuvoston 30.11.2000 tekemä ja 13.11.2008 tarkistama päätös valtakunnallisista alueidenkäyttötavoitteista. Tavoitteet uudistetaan, jotta ne vastaisivat mahdollisimman hyvin alueidenkäytön tulevaisuuden haasteisiin. Luonnos on valmisteltu maankäyttö- ja rakennuslain toimivuusarvioinnin ja hallitusohjelman linjausten mukaisesti siten, että tavoitteet koskevat nykyistä rajatummin keskeisimpiä valtakunnallisia näkökohtia.

Valtakunnallisten alueidenkäyttötavoitteiden valmistelua on ohjannut yhteistyöryhmä, jossa ovat olleet edustettuina ministeriöt, maakuntien liitot, Suomen Kuntaliitto ja ELY-keskukset.

Luonnos ja sitä koskeva ympäristöselostus sekä asiaa koskeva taustamuistio toimitetaan sähköpostin liitteenä. Lisäksi lausunnolla oleva aineisto on luettavissa ja tulostettavissa ympäristöministeriön verkkosivuilta osoitteessa www.ym.fi/lausuntopyynnot.

Luonnoksesta voivat antaa lausuntoja muutkin kuin jakelussa mainitut. **Lausunnot pyydetään toimittamaan sähköpostitse 30.6.2017 mennessä osoitteeseen** kirjaamo@ym.fi**.** Kopio lausunnosta pyydetään toimittamaan word-muodossa myös osoitteeseen timo.turunen@ym.fi.

Lisätietoa valmistelusta on saatavilla ympäristöministeriön verkkosivuilta osoitteesta www.ym.fi/vat-uudistus. Lisätietoja antavat ympäristöneuvos Timo Turunen (etunimi.sukunimi@ymfi, p. 0295250303) ja erityisasiantuntija Juhana Rautiainen (etunimi.sukunimi@ym.fi, p. 02952 50143).

Osaston päällikkö
Ylijohtaja

Helena Säteri

Ympäristöneuvos

Timo Turunen

Jakelu

Liikenne- ja viestintäministeriö
Maa- ja metsätalousministeriö
Oikeusministeriö
Opetus- ja kulttuuriministeriö
Puolustusministeriö
Sisäministeriö
Sosiaali- ja terveysministeriö
Työ- ja elinkeinoministeriö
Ulkoasiainministeriö
Valtioneuvoston kanslia
Valtiovarainministeriö
Ympäristöministeriön osastot

Korkein hallinto-oikeus
Hallinto-oikeudet

Aluehallintovirastot
Asumisen rahoitus- ja kehittämiskeskus
Elinkeino-, liikenne- ja ympäristökeskukset
Geologian tutkimuskeskus
Finavia
Ilmatieteen laitos
Kilpailu- ja kuluttajavirasto
Liikennevirasto
Luonnonvarakeskus
Metsähallitus
Motiva Oy
Museovirasto
Suomen ympäristökeskus
Terveyden ja hyvinvoinnin laitos
Trafi
Viestintävirasto

Maakuntien liitot
Helsinki, Espoo, Vantaa, Turku, Tampere, Oulu, Lappeenranta, Joensuu, Jyväskylä, Rovaniemi, Hämeenlinna, Vaasa, Kuopio, Kokkola, Lahti, Kotka, Mikkeli, Seinäjoki, Kajaani, Kouvola, Porvoo, Salo, Heinola, Savonlinna, Imatra, Iisalmi, Forssa, Varkaus, Nokia, Pietarsaari, Kurikka, Äänekoski, Ulvila, Lapua, Nurmijärvi, Sotkamo, Kittilä, Kontiolahti, Ylivieska, Nivala, Kaustinen, Kuusamo, Ilmajoki, Siilinjärvi, Ylöjärvi, Mäntyharju, Laitila, Kaarina, Lieksa, Kemijärvi, Inari

Akava
Asukasliitto

Elinkeinoelämän keskusliitto
Energiateollisuus
Folkhälsan
Kaupan liitto
Kemian teollisuus
Keskuskauppakamari
Maa- ja metsätaloustuottajain Keskusliitto
Metsäteollisuus
Natur och Miljö rf
Rakennusteollisuus
Rakennusinsinöörit ja –arkkitehdit RIA
Saamelaiskäräjät
SAK
SITRA
STTK
Suomen arkkitehtiliitto
Suomen kaavoitusinsinöörien liitto
Suomen kotiseutuliitto
Suomen Kuntaliitto
Suomen luonnonsuojeluliitto
Suomen maisema-arkkitehdit
Suomen suunnittelevien maantieteilijöiden liitto
Suomen tieyhdistys
Suomen tuulivoimayhdistys
Suomen yrittäjät
Suunnittelu- ja konsulttiyritykset SKOL ry
Svenska Lantbruksproducenternas Centralförbund
Teknologiateollisuus
Viherympäristöliitto
Yhteiskuntasuunnittelun seura

VALTIONEUVOSTON PÄÄTÖS VALTAKUNNALLISISTA ALUEIDENKÄYTTÖTAVOITTEISTA

Annettu julkipanon jälkeen Helsingissä xx päivänä XXXXkuuta 2017

Tällä päätöksellä valtioneuvosto korvaa valtioneuvoston 30 päivänä marraskuuta 2000 tekemän ja 13 päivänä marraskuuta 2008 tarkistaman päätöksen valtakunnallisista alueidenkäyttötavoitteista.

1 Alueidenkäytön ratkaisuilla vaikutetaan tulevaisuuteen 2
2 Valtakunnallisten alueidenkäyttötavoitteiden lähtökohdat 3
2.1 Tavoitteiden oikeusperusta 3
2.2 Tavoitteiden merkitys kansainvälisten velvoitteiden ja sopimusten täytäntöönpanossa 4
2.3 Maakuntauudistus 4
3 Valtakunnalliset alueidenkäyttötavoitteet 5
3.1 Toimivat yhdyskunnat ja kestävä liikkuminen 5
3.2 Tehokas liikennejärjestelmä 6
3.3 Terveellinen ja turvallinen elinympäristö 6
3.4 Elinvoimainen luonto- ja kulttuuriympäristö sekä luonnonvarat 7
3.5 Uusiutumiskykyinen energiahuolto 8
4 Tavoitteiden keskeiset vaikutukset 9
5 Tavoitteiden oikeusvaikutukset 9
6 Päätöksen voimaantulo ja toimeenpano 10
7 Muutoksenhaku (XX.XX.20XX) 10
Liitteet 10

1 Alueidenkäytön ratkaisuilla vaikutetaan tulevaisuuteen

Alueidenkäyttö ja aluerakenne ovat jatkuvasti muuttuva alusta, joka luo perustan väestön elinoloille ja toimintaedellytykset elinkeinoelämälle sekä vaikuttaa merkittävästi ympäristön kestävyyteen. Kestävä aluerakenne ja alueidenkäyttö koostuvat eri kokoisista, toimivista ja elinympäristöltään laadukkaista yhdyskunnista, tehokkaista ja toimintavarmoista liikenneyhteyksistä ja energiahuollosta sekä elinvoimaisesta luonto- ja kulttuuriympäristöstä.

Maailmassa ja suomalaisessa yhteiskunnassa tapahtuva kehitys edellyttää uusia toimia kaikilla yhteiskunnan osa-alueilla. Varsinkin ilmastonmuutos, kaupungistuminen ja väestön muutokset, elinkeinojen uusiutuminen ja digitalisaatio sekä luonnon monimuotoisuuden heikkeneminen ovat kehityssuuntia, joilla on pitkäaikaisia vaikutuksia Suomen menestymisen mahdollisuuksiin. Ne haastavat alueidenkäytön ja sen suunnittelun uudenlaiseen ajatteluun ja ratkaisuihin.

Alueidenkäytön suunnittelulla vaikutetaan suoraan asumisen, elinkeinoelämän ja vapaa-ajan toimintojen sijoittumiseen sekä niitä yhdistäviin verkostoihin. Kestävällä alueidenkäytön suunnittelulla edistetään yhteiskunnan toimivuutta, rakennetun ympäristön laatua ja ihmisten arjen sujuvuutta. Nyt tehtävät alueidenkäyttöä koskevat ratkaisut vaikuttavat pitkälle tulevaisuuteen.

Alueidenkäyttö tukee siirtymistä vähähiiliseen yhteiskuntaan

Ilmastonmuutos ja siitä johtuvat sään ääri-ilmiöt aiheuttavat kaikkialla maailmassa ihmisten hyvinvointiin, talouteen ja ympäristöön kohdistuvia riskejä sekä merkittäviä terveys- ja ympäristöhaittoja, joiden ennaltaehkäisyyn on pyrittävä kiinnittämään huomiota.

Kestävän yhdyskuntarakenteen ja liikennejärjestelmän kehittämisellä voidaan merkittävästi vaikuttaa ilmastonmuutokseen, talouteen ja energiavarmuuteen. Rakennetussa ympäristössä muodostuu merkittävä osuus Suomen kasvihuonekaasupäästöistä. Energian loppukäytöstä rakennusten osuus on noin 38 prosenttia ja liikenteen osuus noin 17 prosenttia. Liikenne tuottaa noin 40 prosenttia taakanjakosektorin kasvihuonekaasupäästöistä. Noin 90 prosenttia kotimaan liikenteen päästöistä syntyy tieliikenteessä, josta noin 58 prosenttia aiheutuu henkilöautoliikenteestä.

Ilmastonmuutoksen hillitseminen ja sen tuomiin ääri-ilmiöihin varautuminen edellyttävät siirtymistä kohti vähähiilistä yhteiskuntaa, missä kasvihuonekaasupäästöt on minimoitu. Kasvihuonekaasupäästöjen huomattava vähentäminen vaatii vastaisuudessa yhä enemmän toimia kaikilla aloilla. Alueiden käyttö on tässä tärkeässä roolissa.

Luonnon monimuotoisuutta ja kulttuuriympäristön kestävää käyttöä edistetään

Luonnon monimuotoisuuden yhä kiihtyvä heikkeneminen on yksi keskeisimpiä haasteita niin kansainvälisesti kuin valtakunnallisesti. Ekosysteemien rajallinen sopeutumiskyky ei riitä, mikä voi johtaa luonnon ihmisille tuottamien palveluiden, ruokaturvallisuuden ja talouden äkilliseen heikkenemiseen. Suurimpia muutoksia on tapahtunut luontaisista elinympäristöistä eniten rannoilla ja metsissä sekä kulttuuriympäristöissä, kuten perinnebiotoopeilla. Viime vuosina myös suo- ja turvemaiden sekä muiden kosteikkojen muutokset ja merkitys ilmastonmuutokseen sopeutumiseksi ovat kasvaneet. Ilman lisätoimia näistä elinympäristöistä riippuvainen eliölajisto vähenee sekä vaateliaan tai erikoistuneen lajiston uhanalaistuminen sekä vieraslajien leviäminen jatkuu.

Kulttuuriympäristöt muuttuvat varsinkin talouteen, elinkeinoelämään ja väestönkehitykseen liittyvien muutosten seurauksena. Rakennetun ympäristön vajaakäyttö tai käytön puute ovat suurimpia haasteita kulttuuriympäristöjen arvojen säilyttämiselle. Rakennetun ympäristön laadukkaalla kehittämisellä voidaan edistää kulttuuriympäristön monimuotoisuutta ja ajallista kerroksellisuutta. Niiden merkitys alueiden identiteetille ja vahvuuksiin perustuvalle elinkeinoelämälle sekä asukkaiden viihtyisyydelle ovat voimistumassa muun muassa kansainvälistymisen myötä.

Alueidenkäytöllä luodaan mahdollisuuksia elinkeinojen uudistumiselle

Globaalin kilpailun kiristyessä ja digitalisaation edetessä elinkeino- ja yritysrakenne uudistuu nopeasti. Kehitystä leimaa ilmastonmuutoksen vaikutukset ja työnjaon muutokset globaalilla ja paikallisella tasolla. Digitaalinen palvelutuotanto ja teollinen internet muuttavat niin tuotannon kuin kulutuksenkin toimintatapoja oleellisesti. Suomella on monilla aloilla vahvaa osaamista, mikä luo edellytyksiä korkeaa arvonlisää tuottavien osaamisintensiivisten vientituotteiden ja -palveluiden, digitaalisen osaamisen ja luovan talouden kehittämiselle. Suomessa nousevia aloja digitalisaatioon perustuvan palvelutuotannon lisäksi ovat bio- ja luonnonvaratalous sekä kiertotalous. Maan eri osien vahvuuksien ja voimavarojen hyödyntämistä elinkeinotoiminnan kehittämisessä ja uudistamisessa voidaan tukea toimintakykyisten keskusten ja niitä ympäröivien alueiden välisellä verkostoitumisella.

Elinkeinorakenteen palveluvaltaistuminen ja työmarkkinoiden erikoistuminen lisäävät toimintojen alueellista keskittymistä, jota suurten tuotantolaitosten toiminnan supistuminen tai lakkauttaminen teollisuuspaikkakunnilla vahvistaa. Useat toimialat hyötyvät kasautumisesta suurimmille kaupunkiseuduille, jolloin ne sijoittuvat toisten yritysten ja markkinoiden läheisyyteen. Toisaalta digitalisaatio, ruoantuotanto, biotalous, matkailu sekä luonnonvarojen jalostus tuovat uusia mahdollisuuksia yritystoiminnan kehittämiselle kaikkialla maassa. Rakennemuutoksen ennakointi ja sitä tukeva alueiden käyttö ylläpitävät alueen elinvoimaa ja vähentävät muutoksista aiheutuvia haittoja.

Kaupungistuminen tarjoaa mahdollisuuksia ja luo haasteita

Suomessa yhdyskuntarakentaminen keskittyy yhä selvemmin suurimmille kaupunkiseuduille, joissa työssäkäynti- ja asiointialueet laajentuvat. Keskisuuret keskukset säilyttävät kehityksessä asemansa, mutta monien pienempien keskusten ja maaseutualueiden väestö vähenee. Väestön ikääntyminen vaikuttaa huomattavasti alueidenkäyttöön tulevina vuosikymmeninä. Myös palvelut keskittyvät ja digitalisoituvat, mikä muuttaa ihmisten liikkumistarvetta ja myös liikkumisen tapoja. Erilaisten älylaitteiden ja paikannuspalveluiden yleistyminen mahdollistaa muutoksen, jossa ihmiset ja tavarat ovat yhä vähemmän yksittäisistä paikoista riippuvaisia.

Alueellisen kehityksen erot johtuvat yhä enemmän ei-aineellisista tekijöistä. Kaupunkiseudut ja maaseutumaiset alueet tarjoavat erilaisia ympäristöjä ja vetovoimatekijöitä elinkeinotoiminnalle ja asumiselle. Monipaikkainen asuminen yleistyy, ja tiiviimmät ja väljemmät alueet kytkeytyvät toisiinsa entistä vahvemmin.

2 Valtakunnallisten alueidenkäyttötavoitteiden lähtökohdat

2.1 Tavoitteiden oikeusperusta

Valtakunnalliset alueidenkäyttötavoitteet ovat osa maankäyttö- ja rakennuslain mukaista alueidenkäytön suunnittelujärjestelmää maakunta-, yleis- ja asemakaavojen ohella. Tavoitteiden ensisijaisena tarkoituksena on varmistaa valtakunnallisesti merkittävien asioiden huomioon ottaminen maakuntien ja kuntien kaavoituksessa sekä valtion viranomaisten toiminnassa. Tavoitteiden tarkoituksena on myös edistää kansainvälisten sopimusten ja sitoumusten täytäntöönpanoa Suomessa sekä turvata valtakunnallisten alueidenkäyttöratkaisujen tarkoituksenmukaista toteuttamista.

Maankäyttö- ja rakennuslain 22 §:n mukaan valtakunnallisia alueidenkäyttötavoitteita voidaan antaa alueidenkäyttöä ja alueidenkäytön suunnittelua koskevista asioista, joilla on:

- aluerakenteen, alueidenkäytön tai liikenne- ja energiaverkon kannalta kansainvälinen tai laajempi kuin maakunnallinen merkitys;
- merkittävä vaikutus kansalliseen kulttuuri- tai luonnonperintöön; tai
- valtakunnallisesti merkittävä vaikutus ekologiseen kestävyyteen, aluerakenteen taloudellisuuteen tai merkittävien ympäristöhaittojen välttämiseen.

Maankäyttö- ja rakennuslain 22 §:n 3 momentin mukaan valtakunnallisia alueidenkäyttötavoitteita annettaessa on lisäksi otettava huomioon maankäyttö- ja rakennuslain 1 §:ssä säädetyt lain yleiset tavoitteet ja 5 §:ssä säädetyt alueidenkäytön suunnittelun tavoitteet. Lain perustelujen mukaan valtakunnallisten alueidenkäyttötavoitteiden tulee tukea ja edistää 5 §:ssä esitettyjen alueidenkäytön suunnittelun tavoitteiden saavuttamista.

Lain yleisen tavoitteen mukaisesti valtakunnalliset alueidenkäyttötavoitteet luovat osaltaan edellytyksiä hyvälle elinympäristölle sekä edistävät ekologisesti, taloudellisesti, sosiaalisesti ja kulttuurisesti kestävää kehitystä. Kestävän kehityksen edistämisen päämääränä on turvata nykyisille ja tuleville sukupolville hyvät elämisen mahdollisuudet. Tämä tarkoittaa myös, että ympäristö, ihminen ja talous otetaan tasavertaisesti huomioon alueidenkäyttöä koskevassa suunnittelussa ja päätöksenteossa.

Valtakunnalliset alueidenkäyttötavoitteet konkretisoivat valtakunnallisesti merkittävissä asioissa maankäyttö- ja rakennuslain 5 §:ssä säädettyjä alueidenkäytön suunnittelun tavoitteita. Valtakunnalliset alueidenkäyttötavoitteet eivät laajenna kaavojen sisältövaatimusten alaa eivätkä luo uusia oikeudellisia perusvaatimuksia kaavoitukselle.

Maankäyttö- ja rakennuslaki on osa ympäristöä koskevaa ohjausjärjestelmää. Valtakunnallisilla alueidenkäyttötavoitteilla ei luoda muun lainsäädännön kanssa päällekkäistä ohjausta eikä niissä toisteta muista laeista johtuvia rajoituksia. Näin ollen valtakunnallisissa alueidenkäyttötavoitteissa käsitellään sellaisia kysymyksiä, jotka on tarpeen huomioida alueidenkäytön suunnittelussa osana laaja-alaista ja eri alueidenkäyttötarpeita ennalta yhteen sovittavaa toimintaa.

2.2 Tavoitteiden merkitys kansainvälisten velvoitteiden ja sopimusten täytäntöönpanossa

Vaikka alueidenkäyttöä koskeva päätöksenteko on kansallista, vaikuttavat siihen kansallisen tavoitteenasettelun lisäksi kansainväliset velvoitteet ja sopimukset. Valtakunnallisilla alueidenkäyttötavoitteilla turvataan osaltaan kansainvälisten velvoitteiden ja sopimusten täytäntöönpano alueiden käytössä.

Keskeisimmät valtakunnallisiin alueidenkäyttötavoitteisiin liittyvät kansainväliset päätökset ovat:

- YK Kestävän kehityksen tavoitteet - Agenda 2030
- Pariisin ilmastosopimus (SopS 75/2016)
- YK Habitat III – Uusi kaupunkikehitysohjelma
- Biologista monimuotoisuutta koskeva yleissopimus (SopS 78/1994)
- Maailman kulttuuri- ja luonnonperinnön suojelemista koskeva yleissopimus (SopS 19/1987)
- Euroopan rakennustaiteellisen perinnön suojelua koskeva yleissopimus (SopS 10/1992)
- Eurooppalainen yleissopimus arkeologisen perinnön suojelusta (SopS 26/1995)
- Eurooppalainen maisemayleissopimus (SopS 14/2006)

YK:n jäsenmaat sopivat vuonna 2015 kestävän kehityksen tavoitteista ja toimintaohjelmasta YK:n Agenda 2030:sta, joka ohjaa kestävän kehityksen edistämistä vuoteen 2030 asti. Agenda 2030 velvoittaa maita takaamaan turvalliset ja kestävät kaupungit sekä asuinyhdyskunnat. Toimenpiteinä edellytetään muun muassa kaikille riittävän edullista asuntoa, kestävää liikennejärjestelmää ja maailman kulttuuri- ja luontoperinnön suojelemista.

YK:n Pariisin ilmastosopimuksen tavoitteena on pitää maapallon keskilämpötilan nousu selvästi alle 2 °C:ssa suhteessa esiteolliseen aikaan ja pyrkiä rajoittamaan nousu 1,5 °C:een. Lisäksi sopimuksen tavoitteena on vahvistaa valtioiden sopeutumiskykyä ilmastonmuutokseen sekä suunnata toimia kohti vähähiilistä ja ilmastokestävää kehitystä. Tavoitteiden saavuttamiseksi maailmanlaajuiset kasvihuonekaasupäästöt tulee kääntää laskuun mahdollisimman pian. Osana sopimuksen toimeenpanoa Euroopan komissio on esittänyt Suomelle 39 prosentin päästövähennystavoitteen ei-päästökauppasektorille vuoden 2005 päästöistä vuoteen 2030 mennessä. Kansallisesti päästövähennykset kohdistuvat erityisesti liikenteeseen. Varsinkin kaupunkiseutujen alueidenkäyttöä ja yhdyskuntarakennetta koskevilla ratkaisuilla on merkittävä rooli päästövähennystavoitteiden saavuttamisessa.

Agenda 2030 ja Pariisin ilmastosopimukseen liittyviä kaupungistumisen tavoitteita on edelleen tarkennettu YK:n Habitat III:n uudessa kaupunkikehitysohjelmassa, joka hyväksyttiin vuonna 2016. Uuden kaupunkikehitysohjelman mukaisesti kaupunkeja ja asuinyhdyskuntia kehitetään siten, että kaikille asukkaille on tarjolla asumisvaihtoehtoja, viheralueita ja kestäviä liikkumismahdollisuuksia. Tavoitteina ovat lisäksi monikeskuksisen aluerakenteen, kaupungin ja maaseudun vuorovaikutuksen, terveellisen ja kriisinkestävän elinympäristön, kiertotalouden ja uusiutuvien energiamuotojen edistäminen sekä kaupunkiekosysteemien, luonnon monimuotoisuuden ja ympäristöpalvelujen turvaaminen.

Biologista monimuotoisuutta koskevan yleissopimuksen tavoitteena on maapallon ekosysteemien, eläin- ja kasvilajien sekä niiden sisältämien perintötekijöiden monimuotoisuuden suojelu ja kestävä käyttö. Suomi ja muut sopijaosapuolet ovat sitoutuneet tämän tavoitteen toimeenpanoon tarkoituksena pysäyttää vuoteen 2020 mennessä biologisen monimuotoisuuden häviäminen maailmanlaajuisesti, kansallisesti ja alueellisesti. Sopimus laajentaa suojelun myös perinteisen luonnonsuojelun ulkopuolelle. Yleissopimuksen osapuolikokouksen 2010 hyväksymä maailmanlaajuinen strateginen suunnitelma viedään käytäntöön kansallisten strategioiden ja toimintaohjelmien avulla. Suomen luonnon monimuotoisuuden suojelun ja kestävän käytön strategia ja toimintaohjelma sisältää myös alueidenkäyttöön läheisesti liittyviä tavoitteita ja toimenpiteitä, jotka koskevat muun muassa suojelualueverkoston kytkeytyneisyyttä, vihreätä infrastruktuuria ja heikentyneiden ympäristöjen ennallistamista.

Suomea velvoittaa neljä maisema- ja kulttuuriympäristön suojelua koskevaa kansainvälistä sopimusta: Unescon yleissopimus maailman kulttuuri- ja luonnonperinnön suojelemiseksi; Euroopan rakennustaiteellisen perinnön suojelun yleissopimus; eurooppalainen yleissopimus arkeologisen kulttuuriperinnön suojelusta; sekä eurooppalainen maisemayleissopimus. Ne velvoittavat maita kulttuuri- ja luonnonperinnön, rakennustaiteellisen perinnön, arkeologisen perinnön, sekä luonnon- ja kulttuurimaisemien, suojelualueiden ja arkiympäristön turvaamiseen ja huomioimiseen alueiden käytön suunnittelussa ja rakentamisessa.

2.3 Maakuntauudistus

Maakuntauudistuksessa perustetaan 18 maakuntaa sekä valtion lupa- ja valvontavirasto. Uudistuksen yhteydessä lakkautetaan maakuntien liitot, elinkeino-, liikenne ja ympäristökeskukset

(ELY-keskus) sekä aluehallintovirastot. Uudistus vaikuttaa toteutuessaan merkittävällä tavalla alueidenkäytön suunnittelusta ja sen ohjauksesta vastaaviin organisaatioihin. Maakuntakaavoitus siirtyy maakuntien liitoista maakuntien tehtäväksi. Kuntien alueidenkäytön suunnittelun ja rakennustoimen järjestämisen edistäminen siirtyy ELY-keskuksista maakuntien tehtäväksi. Nykymuotoinen ELY-keskusten tehtäviin kuuluva kaavoituksen valvonta lakkaa maakuntauudistuksen yhteydessä.

Maakuntauudistuksen yhteydessä ei muuteta maankäyttö- ja rakennuslain mukaista kaavajärjestelmää, johon kuuluvat edelleen maakuntakaava, yleiskaava ja asemakaava. Maakuntauudistuksen yhteydessä ei myöskään muuteta näiden kaavojen välisiä keskinäisiä ohjaussuhteita. Kaavoitusta koskevan valtion jälkivalvonnan poistuminen korostaa valtakunnallisten alueidenkäyttötavoitteiden merkitystä ennakollisen viranomaisyhteistyön välineenä.

3 Valtakunnalliset alueidenkäyttötavoitteet

3.1 Toimivat yhdyskunnat ja kestävä liikkuminen

Tavoitteiden tausta ja tarve

Suomen kilpailukyvyn parantamiseksi ja asukkaiden hyvinvoinnin turvaamiseksi on tärkeää, että alueet ja yhdyskunnat kehittyvät elinvoimaisina ja että niiden vahvuuksia ja voimavaroja voidaan hyödyntää tehokkaasti ja kestävästi. Monikeskuksinen aluerakenne tukee maan eri osien vahvuuksien hyödyntämistä. Alueiden välisellä verkottumisella ja yhteistyöllä voidaan vahvistaa alueiden toimintaedellytyksiä ja vetovoimaa. Aluerakenteen ja yhdyskuntien toimivuuden perusedellytys on, että alueidenkäytössä vastataan väestö- ja työpaikkakehityksen edellyttämiin tarpeisiin ja mahdollistetaan eri väestöryhmien tarpeita vastaava asuntotarjonta sekä elinkeinojen uusiutuminen ja kehittyminen. Erityisesti kaupunkiseuduilla kohtuuhintaisten asuntojen riittävä tarjonta on tärkeää työvoiman saatavuuden ja sitä kautta koko maan elinkeinoelämän kilpailukyvyn kannalta.

Rakennettuun ympäristöön on sitoutunut valtaosa Suomen kansallisvarallisuudesta. Kansantalouden ja resurssitehokkuuden kannalta on tärkeää hyödyntää olemassa olevaa rakennetta mahdollisimman hyvin. Yhdyskuntien toimivuus on perusedellytys asukkaiden arjen sujumiselle erityisesti väestön ikääntyessä. Resurssitehokas ja vähähiilinen yhdyskuntakehitys on välttämätöntä, jotta Suomi pystyy täyttämään Pariisin ilmastosopimuksen mukaiset päästövähennysvelvoitteet. Päästöjä voidaan vähentää olemassa olevan rakenteen hyödyntämisen lisäksi edistämällä työpaikkojen, palvelujen ja vapaa-ajanalueiden saavutettavuutta sekä parantamalla kävelyn, pyöräilyn ja joukkoliikenteen hyödyntämismahdollisuuksia. Lisäksi on tärkeää edistää uusia viestintä-, liikkumis- ja kuljetuspalveluita.

Valtakunnalliset alueidenkäyttötavoitteet

Toimivat yhdyskunnat ja kestävä liikkuminen

Alueidenkäytöllä edistetään koko maan monikeskuksista, verkottuvaa ja hyviin yhteyksiin perustuvaa aluerakennetta, ja tuetaan eri alueiden elinvoimaa ja vahvuuksien hyödyntämistä. Luodaan edellytykset elinkeino- ja yritystoiminnan kehittämiselle sekä väestökehityksen edellyttämälle riittävälle ja monipuoliselle asuntotuotannolle.

Alueidenkäytöllä luodaan edellytykset vähähiiliselle ja resurssitehokkaalle yhdyskuntakehitykselle tukeutuen ensisijaisesti olemassa olevaan rakenteeseen.

Edistetään palvelujen, työpaikkojen ja vapaa-ajan alueiden hyvää saavutettavuutta eri väestöryhmien kannalta. Edistetään kävelyn, pyöräilyn ja joukkoliikenteen hyödyntämismahdollisuuksia sekä viestintä-, liikkumis- ja kuljetuspalveluiden kehittämistä.

Merkittävät uudet asuin-, työpaikka- ja palvelutoimintojen alueet sijoitetaan saavutettavuuden, joukkoliikenteen, kävelyn ja pyöräilyn kannalta tarkoituksenmukaisesti.

3.2 Tehokas liikennejärjestelmä

Tavoitteiden tausta ja tarve

Liikennejärjestelmän toimivuus, toimintavarmuus ja turvallisuus on koko maan kehityksen perusedellytys. Sitä voidaan kehittää taloudellisesti hyödyntämällä tehokkaasti olemassa olevia liikenneyhteyksiä ja –verkostoja. Uusia yhteyksiä, palveluja ja teknologiaa kehitetään liikenteellisten tarpeiden mukaisesti. Liikennejärjestelmällä on keskeinen merkitys vähähiilisyyden edistämisessä.

Käynnissä oleva liikenteen murros vaikuttaa myös alueidenkäytön suunnitteluun. Digitalisaatio ja automaatio mahdollistavat eri liikennemuotoja yhdistävien matka- ja kuljetusketjujen toimivuuden tehostamisen ja olemassa olevan liikenneverkon tehokkaamman käytön. Alueidenkäytöllä vaikutetaan liikkumistarpeeseen, kulkumuotojen käyttömahdollisuuksiin sekä liikenneinfrastruktuurin tilantarpeeseen ja kokonaiskustannukseen.

Valtakunnallisen liikennejärjestelmän rungon muodostaa verkko, joka yhdistää maakuntakeskukset, tärkeät aluekeskukset ja merkittävät henkilö- ja tavaraliikenteen terminaalit, ja jolla on merkittävä rooli elinkeinoelämän kuljetuksissa. Kansainvälisesti ja valtakunnallisesti merkittävien yhteyksien jatkuvuus ja solmupisteiden kehittämismahdollisuudet on tärkeä varmistaa Suomen kilpailukyvyn kehittämiseksi.

Valtakunnalliset alueidenkäyttötavoitteet

Tehokas liikennejärjestelmä

> Alueidenkäytöllä edistetään valtakunnallisen liikennejärjestelmän toimivuutta ja taloudellisuutta kehittämällä ensisijaisesti olemassa olevia liikenneyhteyksiä ja verkostoja sekä varmistamalla edellytykset eri liikennemuotojen ja -palvelujen yhteiskäyttöön perustuville matka- ja kuljetusketjuille sekä tavara- ja henkilöliikenteen solmukohtien toimivuudelle.
>
> Alueidenkäytössä turvataan kansainvälisesti ja valtakunnallisesti merkittävien liikenne- ja viestintäyhteyksien jatkuvuus ja kehittämismahdollisuudet
> sekä kansainvälisesti ja valtakunnallisesti merkittävien satamien, lentoasemien ja rajanylityspaikkojen kehittämismahdollisuudet.

3.3 Terveellinen ja turvallinen elinympäristö

Tavoitteiden tausta ja tarve

Kestävän alueidenkäytön yhtenä tehtävänä on ennalta ehkäistä merkittäviä terveys- ja ympäristöhaittoja. Se on välttämätöntä myös talouden kannalta. Varsinkin ilmaston lämpeneminen kasvattaa vakavien ja peruuttamattomien riskien todennäköisyyttä, ja edellyttää alueidenkäytön ratkaisuja ilmastonmuutokseen sopeutumiseksi. Rakennetussa ympäristössä tarve sopeutua ilmastonmuutokseen johtuu erityisesti muutoksista sademäärissä, tulvissa, keskilämpötilassa, maaperässä ja pohjavesiolosuhteissa sekä sään ääri-ilmiöiden, kuten myrskyjen, rankkasateiden ja taajamatulvien yleistymisestä.

Elinympäristön terveellisyyteen ja turvallisuuteen liittyviä haittatekijöitä ovat erityisesti liikenteen ja tuotantotoiminnan päästöt maaperään, veteen ja ilmaan, altistuminen melulle sekä ympäristöön vaikuttavat onnettomuudet. Liki miljoona suomalaista altistuu haitalliselle ulkomelulle. Jatkuvan melualtistuksen on todettu aiheuttavan vakavia terveyshaittoja. Tärinähaittoja aiheutuu erityisesti raideliikenteen ympäristössä. Ilman pienhiukkasten on arvioitu aiheuttavan vuosittain noin 2 000 ennenaikaista kuolemaa Suomessa. Haittoja voidaan vähentää sijoittamalla niille herkät toiminnot tarkoituksenmukaisesti tai rajoittamalla itse päästöjen leviämistä tai muodostumista. Sijaintiratkaisut sekä muut alueidenkäytön varautumisen keinot ovat yleensä taloudellisempia kuin alueiden toteuttamisen jälkeen tehtävät toimenpiteet. Erityisiä haasteita asettavat asutuksen ja muiden herkkien toimintojen sekä suuronnettomuusvaaraa aiheuttavien toimintojen sijoittuminen toistensa läheisyyteen. Seveso III –direktiivin mukaan jäsenvaltioiden on varmistettava, että suuronnettomuuksien ehkäisemisen ja niiden ihmisten terveyteen ja ympäristöön kohdistuvien seurausten rajoittamisen tavoite otetaan huomioon jäsenvaltioiden maankäytön suunnittelussa. Haittojen altistuksen vähentämisellä on merkittävä vaikutus väestön terveyteen ja kansantalouteen.

Suomen kokonaisturvallisuuden kannalta on keskeistä varmistaa yhteiskunnan toimintakyky ja edistää kansalaisten turvallisuutta ja hyvinvointia. Alueidenkäytössä on varmistettava valtakunnan kokonaisturvallisuuden edellytykset, kuten maanpuolustuksen, rajavalvonnan, pelastustoimen ja huoltovarmuuden tarpeet. Puolustusvoimien toiminnoille on luonteenomaista se, että niiden

vaikutukset ulottuvat käytössä olevien alueiden ulkopuolelle. Toimintaedellytysten turvaamiseksi alueidenkäytössä onkin tarpeen kiinnittää erityistä huomiota niihin alueidenkäytön rajoitteisiin, joita puolustusvoimien ja rajavalvonnan toiminnasta ja kehittämisestä aiheutuu.

Valtakunnalliset alueidenkäyttötavoitteet

Terveellinen ja turvallinen elinympäristö

Alueidenkäytössä varaudutaan sään ääri-ilmiöihin ja tulviin sekä ilmastonmuutoksen vaikutuksiin.

Alueidenkäytöllä ehkäistään melusta, tärinästä ja huonosta ilmanlaadusta aiheutuvia terveyshaittoja.

Haitallisia terveysvaikutuksia tai onnettomuusriskejä aiheuttavien toimintojen ja vaikutuksille herkkien toimintojen välille on jätettävä riittävän suuri etäisyys. Suuronnettomuusvaaraa aiheuttavat laitokset ja niitä palvelevat kemikaaliratapihat on sijoitettava riittävän etäälle asuinalueista, yleisten toimintojen alueista ja luonnon kannalta herkistä alueista.

Alueidenkäytössä otetaan huomioon yhteiskunnan kokonaisturvallisuuden tarpeet, erityisesti maanpuolustuksen ja rajavalvonnan tarpeet ja turvataan niille riittävät alueelliset kehittämisedellytykset ja toimintamahdollisuudet.

3.4 Elinvoimainen luonto- ja kulttuuriympäristö sekä luonnonvarat

Tavoitteiden tausta ja tarve

Luonnon- ja kulttuuriympäristöstä huolehtiminen kestävällä tavalla on tärkeää elinkeinojen, väestön hyvinvoinnin ja alueiden identiteetin kannalta. Alueidenkäytöllä on ratkaiseva merkitys luonnon- ja kulttuuriympäristöjen sekä arkeologisten arvojen säilymiselle sekä niitä koskevien kansainvälisten sopimusten täytäntöönpanolle. Alueidenkäytöllä vaikutetaan myös luonnonvarojen kestävään hyödyntämiseen. Luonnon- ja kulttuuriympäristöjen kestävä käyttö toteutuu turvaamalla niiden alueellinen monimuotoisuus ja ajallinen kerroksisuus.Suomalaisen kulttuuriympäristön kokonaisuus perustuu viranomaisten laatimiin valtakunnallisiin inventointeihin, jotka koskevat valtakunnallisesti arvokkaita maisema-alueita, valtakunnallisesti merkittäviä rakennettuja kulttuuriympäristöjä ja valtakunnallisesti merkittäviä arkeologisia kohteita. Alueidenkäytössä on tarpeen tunnistaa nämä alueet ja ottaa huomioon siten, että niiden arvot turvataan. Valtioneuvosto päättää erikseen inventointien hyväksymisestä valtakunnallisten alueidenkäyttötavoitteiden mukaisiksi inventoinneiksi.

Merkittävä osa luonnon monimuotoisuuden kannalta tärkeistä luonnonarvoista samoin kuin arvokkaista yhtenäisistä luonnonalueista sijaitsee suojelualueiden ulkopuolella. Luonnon monimuotoisuuden edistämisen ja sitä koskevien kansainvälisten velvoitteiden kannalta on tärkeää, että luonnonarvot ja niiden kannalta tärkeät aluekokonaisuudet otetaan huomioon alueidenkäytössä. Kaupungistuminen, luonto- ja kulttuurimatkailun kasvunäkymät sekä ihmisten vapaa-ajan lisääntyminen muuttavat virkistyskäyttöön soveltuvien alueiden tarvetta.

Alueidenkäytössä on tarpeen varautua bio- ja kiertotalouden kasvuun osana Suomen uusiutuvaa elinkeinorakennetta ja kiinnittää huomiota luonnonvarojen sijoittumiseen ja niiden kestäviin hyödyntämisedellytyksiin. Metsillä on keskeinen rooli ilmastonmuutoksen hillinnässä. Riittävän yhtenäisten pelto- ja metsäalueiden säilyminen on tärkeää biotalouden, huoltovarmuuden, maiseman ja luonnon monimuotoisuuden kannalta. Tämän vuoksi alueiden käytössä on tarpeen ottaa huomioon maa- ja metsätalouden kannalta toimivat ja riittävän yhtenäiset alueet.

Valtakunnalliset alueidenkäyttötavoitteet

Elinvoimainen luonto- ja kulttuuriympäristö sekä luonnonvarat

Alueidenkäytössä huolehditaan valtakunnallisesti arvokkaiden kulttuuriympäristöjen ja luonnonperinnön arvojen turvaamisesta. Alueidenkäytöllä edistetään luonnon monimuotoisuuden ja virkistyskäytön kannalta arvokkaiden aluekokonaisuuksien säilymistä.

Alueidenkäytöllä luodaan edellytykset bio- ja kiertotaloudelle sekä edistetään luonnonvarojen kestävää hyödyntämistä. Alueidenkäytössä huolehditaan maa- ja metsätalouden kannalta merkittävien yhtenäisten viljely- ja metsäalueiden säilymisestä.

3.5 Uusiutumiskykyinen energiahuolto

Tavoitteiden tausta ja tarve

Pariisin ilmastosopimuksessa ja Euroopan unionissa sovitut ilmasto- ja energiapolitiikan tavoitteet ja toimenpiteet ohjaavat voimakkaasti Suomen ilmasto- ja energiapolitiikkaa. Suomen kansallisten linjausten mukaan uusiutuvan energian osuus energian loppukulutuksesta nousee yli 50 prosenttiin ja energiaomavaraisuus yli 55 prosenttiin 2020-luvulla. Tämän vuoksi alueidenkäytössä on tarpeen varautua uusiutuvan energiatuotannon, erityisesti bioenergian tuotannon ja käytön merkittävään lisäämiseen sekä tuulivoimapotentiaalin laajamittaiseen hyödyntämiseen. Bioenergian käytön lisääminen asettaa vaatimuksia niihin liittyvien kuljetusten ja varastoinnin toimivuudelle.

Tuulivoimatuotannon lisääminen edellyttää tuulivoimarakentamisen sovittamista ympäröivään maankäyttöön ja haitallisten vaikutusten asianmukaista huomioon ottamista. Tuulivoimaloista aiheutuvia haitallisia vaikutuksia voidaan minimoida ja teknistaloudellista toteutettavuutta parantaa, mikäli tuulivoimalat sijoitetaan suuriin yksiköihin.

Yhteysverkostojen ja energiahuollon kannalta oleellista on valtakunnallisten tarpeiden turvaaminen siten, että edistetään toimivaa aluerakennetta ja kansainvälistä kilpailukykyä. Toimintavarma energiahuolto on tärkeä osa kansallista huoltovarmuutta. Luotettava ja mahdollisimman häiriötön energiansaanti on elinkeinoelämän toimintaedellytysten ja kansalaisten arjen sujuvuuden kannalta ensi arvoisen tärkeää. Kantaverkon kehittämiseen kohdennetaan mittavat investoinnit tulevaisuudessa. Alueidenkäytön suunnittelulla on keskeinen merkitys energianhuollon toimivuuden varmistamiseksi tarvittavien voimajohtojen ja kaasuputkien toteuttamismahdollisuuksien varmistamisessa.

Valtakunnalliset alueidenkäyttötavoitteet

Uusiutumiskykyinen energiahuolto

Alueidenkäytössä varaudutaan uusiutuvan energian tuotannon ja sen edellyttämien logististen ratkaisujen tarpeisiin. Tuulivoimalat pyritään sijoittamaan ensisijaisesti suuriin yksiköihin.

Alueidenkäytössä turvataan valtakunnallisen energiahuollon kannalta merkittävien voimajohtojen ja kaukokuljettamiseen tarvittavien kaasuputkien linjaukset ja niiden toteuttamismahdollisuudet. Voimajohtolinjauksissa hyödynnetään ensisijaisesti olemassa olevia johtokäytäviä.

4 Tavoitteiden keskeiset vaikutukset

Tavoitteiden valmistelun yhteydessä on tehty viranomaisten suunnitelmien ja ohjelmien ympäristövaikutusten arviointia koskevan lain mukainen vaikutusten arviointi (SOVA) ja laadittu ympäristöselostus. Työssä on arvioitu laadullisesti keskeisiä yhdyskuntarakenteeseen ja liikenteeseen, ympäristöön, talouteen, ihmisten hyvinvointiin sekä viranomaisten toimintaan kohdistuvia vaikutuksia. Arvioinnista on vastannut Suomen ympäristökeskus. Arviointia on hyödynnetty tavoitteiden valmistelun aikana.

Aluerakenteen kannalta voidaan arvioida, että toteutuessaan tavoitteet luovat edellytyksiä monikeskuksiselle aluerakenteelle sekä alueiden elinvoiman lisäämiselle. Toteutuessaan tavoitteet tukevat toimivan ja taloudellisen yhdyskuntarakenteen kehittämistä. Sekä keskusta-alueiden että maaseudun taajamien ja kyläverkoston elinvoimaisuus ja kehittämismahdollisuudet lisääntyvät, mikäli yhdyskuntarakenteen kehittämisen lähtökohtana on tavoitteiden mukaisesti hyvä saavutettavuus, olemassa olevan rakenteen hyödyntäminen, asuntotuotannon riittävyys sekä elinympäristön terveellisyys ja turvallisuus.

Toteutuessaan tavoitteet tukevat liikennejärjestelmän ja kuljetusketjujen toimivuutta, millä on myönteisiä vaikutuksia sekä talouteen, ihmisiin että ympäristöön. Tehokkaat liikenneyhteydet parantavat elinkeinoelämän toimintaedellytyksiä ja mahdollistavat ihmisten liikkumisen. Toteutuessaan tavoitteet edistävät palvelujen, työpaikkojen ja vapaa-ajan alueiden saavutettavuutta sekä joukkoliikenteen, kävelyn ja pyöräilyn lisääntymistä. Toisaalta henkilöliikenne ja kuljetukset saattavat lisääntyä tietyillä alueilla, millä olisi haitallisia liikenneturvallisuus-, ympäristö- ja terveysvaikutuksia.

Tavoitteiden mukaisella olemassa olevien rakenteiden, liikenneinfrastruktuurin ja energiahuollon johtokäytävien hyödyntämisellä ja kehittämisellä on myönteisiä vaikutuksia. Yhdyskuntarakenteen hajautuminen sekä maa-alan, luonnonvarojen ja energian käyttö vähenevät. Liikennepalveluiden ja yhdyskuntahuollon edellytykset paranevat, korjausvelan taittaminen helpottuu sekä palveluiden järjestäminen helpottuu. Toteutuessaan tavoitteet edistävät valtakunnallisen luonto- ja kulttuuriperinnön säilymistä. Biotalouden edistäminen voi lisätä metsien hakkuita, mikä voi johtaa ristiriitoihin luonnon monimuotoisuuden säilyttämisen kanssa.

Useat yhdyskuntarakenteeseen, liikenteeseen ja energiahuoltoon liittyvät tavoitteet tukevat toteutuessaan ja yhdessä muiden toimenpiteiden kanssa ilmastonmuutoksen hillintää sekä Suomen siirtymistä kohti vähähiilistä ja resurssitehokasta yhteiskuntaa. Tavoitteet tukevat rakennetun ympäristön sopeutumista ilmastonmuutokseen.

Toteutuessaan tavoitteet tukevat elinympäristöjen turvallisuutta ja terveellisyyttä. Ympäristöriskien hallinta pienentää taloudellisia riskejä ja lisää kokonaisturvallisuutta. Kulttuuri- ja luonnonarvojen säilyminen edistää asuinympäristöjen viihtyvyyttä sekä matkailun vetovoimaisuutta. Tuulivoimaloiden sijoittaminen suurin yksiköihin vähentää niistä aiheutuvia haittavaikutuksia.

Tavoitteet edistävät alueidenkäytön suunnittelun ennakoitavuutta valtakunnallisesti merkittävissä asioissa, mikä edesauttaa kestävien maankäyttöratkaisujen tekemistä. Tavoitteiden rajattu sisältö vahvistaa maakuntien ja kuntien itsehallinnollista asemaa alueidenkäytössä.

5 Tavoitteiden oikeusvaikutukset

Valtakunnallisten alueidenkäyttötavoitteiden oikeusvaikutuksista säädetään maankäyttö- ja rakennuslain 24 §:ssä, jonka mukaan ne koskevat alueidenkäytön suunnittelua ja valtion viranomaisten toimintaa.

Lain 24 §:n 1 momentin mukaan valtion viranomaisten tulee toiminnassaan ottaa huomioon valtakunnalliset alueidenkäyttötavoitteet ja edistää niiden toteuttamista. Valtion viranomaisten on myös arvioitava toimenpiteidensä vaikutuksia valtakunnallisten alueidenkäyttötavoitteiden kannalta.

Lain 24 §:n 2 momentin mukaan maakunnan suunnittelussa ja muussa alueidenkäytön suunnittelussa on huolehdittava valtakunnallisten alueidenkäyttötavoitteiden huomioon ottamisesta siten, että edistetään niiden toteuttamista.

Valtakunnalliset alueidenkäyttötavoitteet konkretisoituvat pääasiassa kaavoituksen kautta. Maakuntakaavoituksella on tässä keskeinen rooli. Maakunnan suunnittelussa valtakunnalliset alueidenkäyttötavoitteet täsmennetään maakunnallisiksi alueidenkäytön ratkaisuiksi ja sovitetaan yhteen maakunnallisten ja paikallisten tavoitteiden kanssa.

Valtakunnallisilla alueidenkäyttötavoitteilla ei ole välittömiä oikeudellisia vaikutuksia yksittäisen rakennusluvan, poikkeamisluvan tai suunnittelutarveratkaisuun myöntämisedellytyksiin maaseudulla tai muualla. Vaikutukset yksittäiseen rakennushankkeeseen ja maankäyttöön muutoin välittyvät kaavoituksen kautta kaavoille laissa säädettyjen sisältövaatimusten rajoissa.

Alueidenkäytön kannalta keskeisiä suunnitelmia valmistellaan ja päätöksiä tehdään eri tahoilla valtionhallinnossa. Valtion viranomaisten toiminnassa tulee tukea ja edistää tavoitteiden toteutumista. Tältä osin huomioon ottamiseen vaikuttaa kuitenkin se, millä tavalla viranomaisten päätöksenteon oikeudellisista edellytyksistä ja niihin liittyvästä harkintavallasta on asianomaisissa erityislaeissa säädetty.

6 Päätöksen voimaantulo ja toimeenpano

Tämä päätös tulee voimaan XX päivänä XXXXXkuuta 20XX.

Tämän päätöksen voimaan tullessa valmisteilla oleva kaava voidaan hyväksyä tämän päätöksen estämättä XX päivään XXXXXkuuta 20XX mennessä, mikäli kaavaehdotus on asetettu julkisesti nähtäville ennen tämän päätöksen voimaan tuloa.

Tämän päätöksen voimaan tullessa valmisteltavana oleva muu päätös tai toimenpide voidaan tämän päätöksen estämättä tehdä XX päivään XXXXXkuuta 20XX mennessä.

Ympäristöministeriön tulee edistää ja seurata päätöksen toimeenpanoa eri viranomaisten toiminnassa ja alueidenkäytön suunnittelussa yhteistyössä muiden viranomaisten kanssa.

Ympäristöministeriön tulee arvioida päätöksen ajantasaisuutta tarpeen mukaan. Arviointien perusteella ympäristöministeriön on tarpeen vaatiessa huolehdittava päätöksen tarkistamisesta ja sen saattamisesta valtioneuvoston käsiteltäväksi. Ajantasaisuuden ohella tavoitteiden tarkistustarvetta tulee arvioida niiden soveltamisessa mahdollisesti havaittujen ongelmien perusteella. Tavoitteiden tarkistukset on valmisteltava maankäyttö- ja rakennuslain 23 §:n mukaisesti vuorovaikutuksessa eri tahojen kanssa ja eduskunnalle on varattava mahdollisuus tarkistusten käsittelyyn.

7 Muutoksenhaku (XX.XX.20XX)

Tähän päätökseen saa hakea muutosta valittamalla korkeimpaan hallinto-oikeuteen. Valitusosoitus on tämän päätöksen liitteenä.

Liitteet

Valitusosoitus

25 § Suostumuksen antaminen alueen edelleen luovutukseen ja rakentamisvelvoiteajan jatkamiseen / Haxlog Silver Real Estate Oy

VD/6012/10.00.01.05/2017
HP/HW/AVP/PJä/KK/JB

Asemakaavaan nro 750900 liittyvän maankäyttösopimuksen velvoitteiden siirto NELF Haxlog Oy:ltä Haxlog Silver Real Estate Oy:lle, ja korttelin 75200 rakentamisvelvollisuusajan pidennys vuoden 2019 loppuun.

Päiväkumpu 1 -nimiseen asemakaavaan nro 750900 liittyvä korttelia 75200 ja yleisiä alueita koskeva maankäyttösopimus Vantaan kaupungin ja Erja-Yhtymä Oy:n välillä on allekirjoitettu 5.3.1999.

Kaupunginhallitus on 17.9.2007 hyväksynyt asemakaavan nro 750900 maankäyttösopimuksen siirron Erja-Yhtymältä NELF Haxlog Oy:n perustamalle yhtiölle. Luovutuksensaaja vastaa sopimuksessa esitetyistä velvoitteista kokonaisuudessaan.

Kortteli 75200 on asemakaavan mukaista teollisuus- ja varasto- rakennusten korttelialuetta (T, rak.oik. 67 000 k-m2, kt 10 %, vmt 2%). Tontille 75200/3 on rakennettu noin 5 000 k-m2 logistiikkakeskus.

Haxlog Holding B.V.(NL) on tullut 23.12.2016 tehdyn kaupan mukaisesti korttelin 75200 tontin 2 omistajaksi 100% omistamansa yhtiön Haxlog Silver Real Estate Oy kautta, ja vastaa siten tonttia koskevista velvollisuuksista.

Haxlog Silver Real Estate Oy on toimittanut kaupungille 8.6.2017 kirjeen, jossa toteaa seuraavaa:
”Haxlog Silver Real Estate Oy tulee rakennuttamaan omistamalleen tontille 57 000 k-m2 suuruisen logistiikkakeskuksen vuoden 2019 loppuun mennessä. Rakentamisen esisopimus on solmittu urakoitsijan kanssa 5.6.2017. Pyydämme Vantaan kaupunginhallitusta poistamaan rakentamisvelvollisuuteen liittyvän sopimussakkolausekkeen tai pidentämään rakentamisvelvollisuusaikaa vähintään vuoden 2019 loppuun, ja siirtämään sopimuksen sisältämän velvollisuuden nykyiselle tontin omistajalle alkuperäisten sopimusehtojen mukaisesti.”

Kuntatekniikan keskus -tulosalue toteaa, että sopimuksen mukaan alueelle tulisi rakentaa 3 vuodessa vesihuollon suunnittelun ja rakentamisen pyynnöstä noin 15 000 k-m2. Pyyntö vesihuollon rakentamisesta on esitetty touko-kesäkuussa 2014 ja kaupunki on toteuttanut vesihuollon sekä liittymäjärjestelyjä Koivukylänväylällä 2015. Sopimuskumppani on kustannuksellaan toteuttanut Trukkikujan kaupungin hyväksymien suunnitelmien mukaisesti ja kaupungin valvonnassa.

Sopimussakko käyttämättömästä rakennusoikeudesta olisi 1M markkaa eli 168 188 euroa. Kaupungin nykyisen sopimuskäytännön mukaan maankäyttösopimuksissa ei maanomistajille/sopimuskumppanille pääsääntöisesti ole esitetty rakentamisvelvoitetta, eikä siis myöskään niihin liittyviä sopimussakkoja. Tontin rakentamiskelpoiseksi saattaminen ei ole aiheuttanut kaupungille kohtuuttomia kustannuksia.

Kiinteistöt ja asuminen -tulosalue esittää, että hyväksytään asemakaavaan nro 750900 liittyvän maankäyttösopimuksen siirto NELF Haxlog Oy:ltä Haxlog Silver Real Estate Oy:lle, ja korttelin 75200 rakentamisvelvollisuusaikaa pidennetään vuoden 2019 loppuun. Luovutuksensaaja vastaa sopimuksessa esitetyistä velvoitteista kokonaisuudessaan.

Kaupunginhallitus 19.6.2017 § 25

Maankäytön, rakentamisen ja ympäristön toimialan apulaiskaupunginjohtajan esitys:
Päätetään
a) hyväksyä Päiväkumpu 1 -nimiseen asemakaavaan nro 750900 liittyvän korttelia 75200 ja yleisiä alueita koskevan, 5.3.1999 allekirjoitetun maankäyttösopimuksen siirto Haxlog Silver Real Estate Oy:lle
b) pidentää em. maankäyttösopimuksen mukaista rakentamisvelvollisuusaikaa vuoden 2019 loppuun.

Päätös:
Hyväksyttiin esitys.

Liite:
- Kartta korttelista 75200

Täytäntöönpano:	maankäytön, rakentamisen ja ympäristön toimiala, kiinteistöt ja asuminen
Muutoksenhakuohje:	1. Oikaisuvaatimus
Lisätiedot:	kiinteistöjohtaja va. Armi Vähä-Piikkiö, puh. 040 7337447 kehitysinsinööri Paula Jääskeläinen puh. 050 3124852 etunimi.sukunimi[at]vantaa.fi

KOHTEEN SIJAINTI

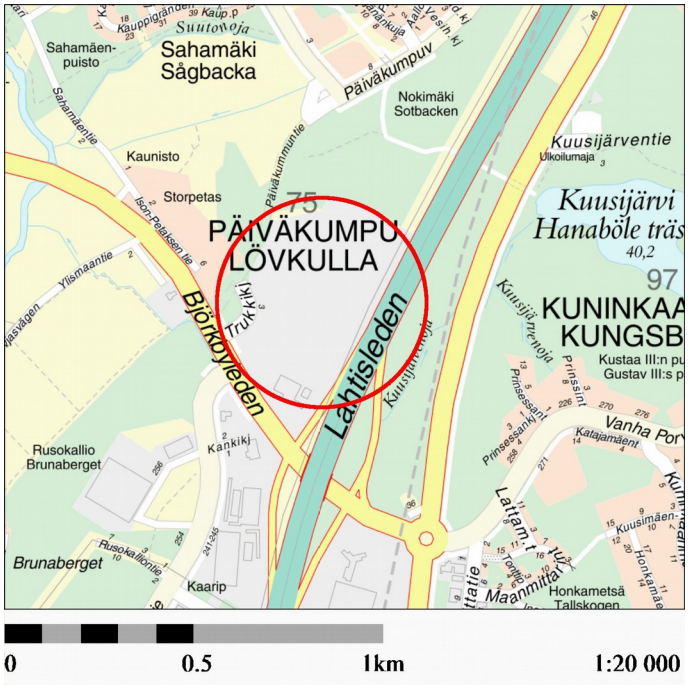

SUOSTUMUKSEN ANTAMINEN ALUEEN EDELLEEN LUOVUTUKSEEN JA RAKENTAMISVELVOITEAJAN JATKAMISEEN /
Haxlog Silver Real Estate Oy

Kaupunginosa: PÄIVÄKUMPU (75)

Kiinteistöt: **75-200-2**
75-200-3

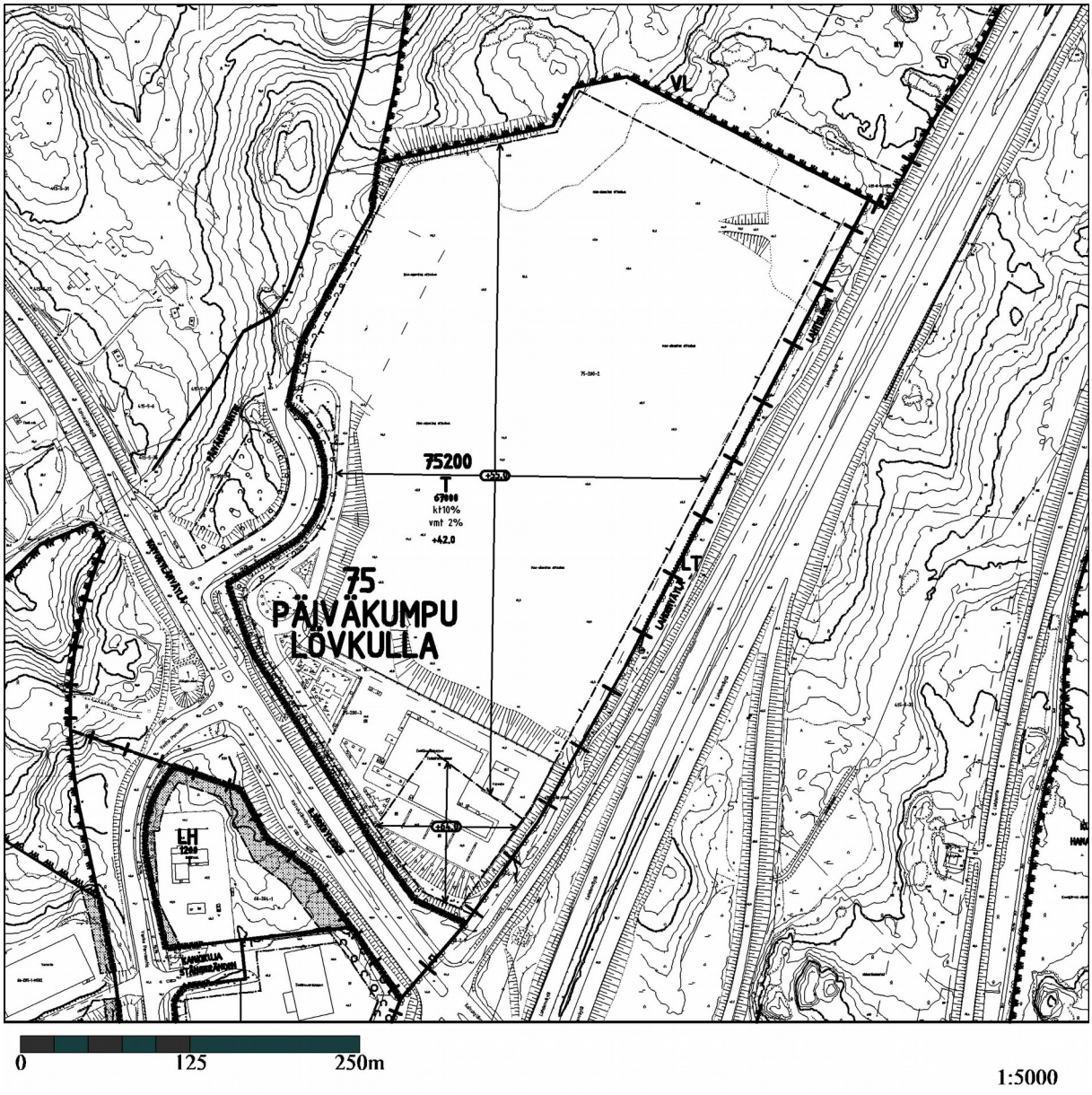

26 § Allekirjoitettuja kauppakirjoja, kauppakirjan korjaus, luovutuskirjoja, maanvuokrasopimuksia, maankäyttösopimus ja toteuttamissopimus

5779/10.00.00.00/2017
HP/SO/JB

Maankäytön, rakentamisen ja ympäristön toimiala / kiinteistöt ja asuminen / tulosalue on ilmoittanut seuraavien kauppakirjojen, kauppakirjan korjauksen, luovutuskirjojen, maanvuokrasopimusten, maankäyttösopimuksen ja toteuttamissopimuksen allekirjoittamisesta:

20.4.2017 on allekirjoitettu maanvuokrasopimus Liikenneviraston kanssa koskien n. 2 240 m2:n suuruista määräalaa Rekolan kylässä sijaitsevasta Veräjämäki-nimisestä tilasta RN:o 6:3. (VD/2414/2017)

28.4.2017 on allekirjoitettu luovutuskirja, jolla Martinlaakson Liikekeskus Oy luovuttaa Vantaan kaupungille Martinlaakson kaupunginosan korttelin 17568 tontin nro 1. (VD/2342/2014)

3.5.2017 on allekirjoitettu kauppakirja, jolla Vantaan kaupunki myy Teemu Martinkaupille Hämevaaran kaupunginosan korttelin 11040 tontin nro 10. (VD/10301/2014)

4.5.2017 on allekirjoitettu kauppakirja, jolla Vantaan kaupunki myy Asunto Oy Vantaan Raparperille Hakunilan kaupunginosan korttelin 94205 tontin nro 9. (VD/3070/2014)

16.5.2017 on allekirjoitettu maanvuokrasopimus Helsingin seudun ympäristöpalvelut -kuntayhtymän (HSY) kanssa tiloista 858-411-2-23, Källmark ja 858-411-7-50, Kaivola, n. 5 130 m2:n suuruisesta maa-alueesta. (VD/2364/2017)

17.5.2017 on allekirjoitettu kauppakirjan korjaus, joka on tehty Vantaan kaupungin ja Kiinteistö Oy Artun Hoiva-asunnot välillä 1.7.2013 koskien Kivistön kaupunginosan korttelin 23056 tontteja nrot 12 ja 13 (nykyisin tontti nro 14). (KA/4769/2012)

22.5.2017 on allekirjoitettu luovutuskirja, jolla YIT Rakennus Oy luovuttaa määräaloja Vantaan kaupungille Veromiehen kaupunginosan korttelista 52125 tonteista 4–7, 18–21. (VD/7171/2016)

22.5.2017 on allekirjoitettu kauppakirja, jolla Vantaan kaupunki myy Kiinteistö Oy Peltolantie 27:lle n. 322 m2:n suuruisen määräalan Tikkurilan kylässä sijaitsevasta tilasta RN:o 1-80 ja n. 58 m2:n suuruisen määräalan määräalasta RN:o 1:305-M501 sekä n. 41 m2:n suuruisen määräalan yleisestä alueesta 68-9901-0. (VD/4295/2016)
29.8.2016 Allekirjoitetusta esisopimuksesta poiketen, tällä allekirjoitetulla kauppakirjalla kaupan kohde on tarkentunut.

24.5.2017 on allekirjoitettu kauppakirja, jolla Vantaan kaupunki myy Asunto Oy Vantaan Seepialle Kivistön kaupunginosan korttelin 23163 tontin nro 7. (VD/286/2015)

24.5.2017 on allekirjoitettu kauppakirja, jolla Vantaan kaupunki myy Asuntosäätiön Asumisoikeus Oy:lle Hakunilan kaupunginosan korttelin 94205 tontin nro 8. (VD/6922/2015)

24.5.2017 on allekirjoitettu maanvuokrasopimus Gasum Oy:n kanssa koskien n. 2 585 m2:n suuruista määräalaa Voutilan kylässä sijaitsevasta kiinteistöstä RN:o 4:88. (VD/3611/2017)

24.5.2017 on allekirjoitettu maankäyttösopimus/kunnallistekniikan rakentamissopimus ja esisopimus määräalan luovutuksesta /asemakaava nro 232200/Linnantalo Oy:n kanssa koskien Linnan kartanon aluetta, kaupunginosa 23. Kivistö. (VD/9625/2016)

29.5.2017 on allekirjoitettu toteuttamissopimus Kivistön keskus-asuminen 5 (231800) toteuttamiseksi Lujatalo Oy:n kanssa koskien kortteleita 23150, 23151 ja 23152. (VD/8483/2015)

5.6.2017 on allekirjoitettu kauppakirja, jolla Vantaan kaupunki myy Jenni ja Joni Ijäkselle n. 9 m2:n suuruisen määräalan Hakunilan kylässä sijaitsevasta Nissas-nimisestä tilasta RN:o 17:75. (VD/4696/2017)

6.6.2017 on allekirjoitettu kauppakirja, jolla Vantaan kaupunki myy Forentia Oy:lle n. 914 m2:n suuruisen määräalan Kirkonkylän kylässä sijaitsevasta määräalasta RN:o 1:79-M601. (VD/4503/2017)

8.6.2017 on allekirjoitettu kauppakirja, jolla Vantaan kaupunki myy Seija ja Veikko Studelle n. 297 m2:n suuruisen määräalan Martinlaakson kaupunginosan yleisestä alueesta 17-9908-1. (VD/4355/2016)

9.6.2017 on allekirjoitettu kauppakirja, jolla Vantaan kaupunki myy Pekka ja Päivi Puuralle Päiväkummun korttelin 75052 tontin nro 7. (VD/1095/2017)

12.6.2017 on allekirjoitettu kauppakirja, jolla Vantaan kaupunki myy Asunto Oy Vantaan Teresalle Kivistön kaupunginosan korttelin 23132 tontin nro 5. (VD/4613/2017)

12.6.2017 on allekirjoitettu kauppakirja, jolla Vantaan kaupunki myy Asunto Oy Vantaan Teresalle Kivistön kaupunginosan korttelin 23132 tontin nro 5. (VD/4613/2017)

13.6.2017 on allekirjoitettu luovutuskirja, jolla Vantaan kaupunki luovuttaa Axel ja Greta Sandellien kuolinpesien osakkaille n. 1 m2:n suuruisen määräalan Lapinkylän kylässä sijaitsevasta Meriluoto-nimisestä tilasta RN:o 3:128. (VD/5167/2017)

Kaupunginhallitus 19.6.2017 § 26

Maankäytön, rakentamisen ja ympäristön toimialan apulaiskaupunginjohtajan esitys:
Päätetään
a) Hyväksyä suoritetut toimenpiteet,
b) merkitä allekirjoitetut kauppakirjat, kauppakirjan korjaus, luovutuskirjat, maanvuokrasopimukset, maankäyttösopimus ja toteuttamissopimus tiedoksi kaupunginhallitukselle, ja
c) antaa niistä aiheutuvat täytäntöönpanotoimenpiteet eri tulosyksiköiden suoritettaviksi.

Päätös:
Hyväksyttiin esitys.

Täytäntöönpano: Kh:n täytäntöönpano-ohje 1.6.1998 § 21

Muutoksenhakuohje: 7.4 Oikaisuvaatimus- ja valituskielto

27 § Asemakaavamuutos 002324 ja tonttijako sekä tonttijaon muutos, 41 Viinikkala, Suokallionkuja

VD/9443/10.02.04.01/2016
HP/TLA/APE/JKÖ/VRO/SRU/ET/JB

Suokallionkujan itäinen osuus ja sen alle rakennettu kunnallistekniikka siirretään n. 15 m pohjoisemmaksi, jotta Suokalliokuja 2:en rakenteilla olevan elintarvikkeiden logistiikkavaraston rekkojen ajopihat saadaan riittävän isoiksi ja liikennöitävyydeltään sujuviksi.

Asemakaavamuutos koskee korttelia 41113 ja osaa korttelia 41101 sekä katualuetta, kaupunginosassa 41, Viinikkala.
Muutos koskee kumoutuvassa asemakaavassa korttelia 41113 ja osaa korttelia 41101 sekä katualuetta kaupunginosassa 41, Viinikkala.

Tonttijako koskee osaa korttelia 41101, **tonttijaon muutos** koskee korttelia 41113 ja osaa korttelia 41101.

Alue sijaitsee Suomen Pankin ja Tikkurilantien välissä Suokallionkujan varrella Helsinki-Vantaan lentoaseman läntisen pääkiitotien lounaispäässä.

Kaavan hakija
Kiinteistö Oy K 3 - Logistics 2 (c/o YIT Rakennus Oy) sekä Vantaan kaupunki.

Maanomistus
Suokallionkujan katualueen omistaa Vantaan kaupunki. Tontin 41101/14 omistaa Suomen Rahapaja Oy, tontin 41113/2 omistaa VAKI-VANTAA OY. Muut korttelialueiden kiinteistöt omistaa Kiinteistö Oy K 3 - Logistics 2 (c/o YIT Rakennus Oy), joka on perustanut Suokallionkuja 2 ja 3 omistusta varten yhtiön Kiinteistö Oy Vantaan Suokallionkuja 2.

Kaavan valmisteluun osallistuneet
Kaava on laadittu kaupungin työnä. Kaupungin omien asiantuntijoiden lisäksi kaavaehdotuksen tausta-aineistojen valmisteluun ovat osallistuneet YIT Rakennus Oy sekä heidän konsulttinaan Arkkitehtuuritoimisto Ark Lab Oy.

Yleiskaava
Kaavamuutoksen alue on kaupunginvaltuustossa 17.12.2007 hyväksytyssä oikeusvaikutteisessa yleiskaavassa pääosin teollisuus- ja varastoaluetta (T).

Asemakaavan muutos
Suokallionkujan katualueen itäinen osuus liitetään Suokallionkuja 2:ssa sijaitsevan teollisuus-, varasto- ja toimistorakennusten korttelialueen (TKT) osaksi ja korvaava uusi katuosuus rakennetaan sijansa verran (n. 15 m) pohjoisemmaksi. Katuosuuden ja sen alla olevien kunnallistekniikan verkostojen siirto on välttämätön, jotta Suokallionkuja 2:een rakenteilla olevan noin 25 500 k-m^2 kokoisen elintarvikkeiden logistiikkavaraston rekkojen ajopihat saadaan riittävän isoiksi ja liikennöitävyydeltään sujuviksi. Suokallionkuja 2 työntekijöiden henkilöautot sijoittuvat Suokallionkujan pohjoispuolelle kortteliin 41113 tontille 5. Kaavamääräyksiä tarkistetaan nykyvaatimusten mukaisiksi lähinnä hulevesien hallinnan osalta sekä lisätään määräykset polkupyöräpaikkojen vähimmäismääristä uusien mitoitusohjeiden mukaisesti. Tikkurilantietä vasten osoitetaan liittymäkielto. Kaavamuutoksen yhteydessä muodostetaan kortteliin 41101 tontti 17 sekä kortteliin 41113 tontti 6. Kaavamuutoksessa on huomioitu Helsinki-Vantaan lentoaseman lentoturvallisuus ja lentoliikenteen sujuvuus.

Kaavamuutosalueen pinta-ala on noin 18 ha. Kokonaisrakennusoikeuden määrä 86 000 k-m^2 (TKT) korttelitehokkuudella e=0,5 säilyy ennallaan. Korttelista 41113 siirretään rakennusoikeutta 2 500 k-m^2 kortteliin 41101, mikä ei vaikuta jo muodostettujen tonttien rakennusoikeuksien määriin.

Osallistuminen ja vuorovaikutusmenettely
MRL 63 §:n mukainen osallistumis- ja arviointisuunnitelma on tehty 19.12.2016. Kaavamuutostyö on liitetty kaupunkisuunnittelun kevään 2017 työohjelmaan.

MRL 62 §:n mukaisesti kaavan vireille tulosta on ilmoitettu Vantaan kaupungin Asukaslehdessä ja osallisille on varattu mahdollisuus lausua mielipiteensä asiasta. Asiasta jätettiin yhteensä kuusi mielipidettä ja viranomaiskannanottoa, joista on tiivistelmät kaavaselostuksessa.

Kaupungin maapoliittiset linjaukset
Asemakaavatyö noudattaa kaupungin maapoliittisia linjauksia (KV 17.12.2012, täydennetty ja tarkennettu KV 22.9.2014).

Kaavatyö kohdistuu osittain Vantaan kaupungin omistamalle maalle ja tuottaa työpaikkatontteja (2 kpl).

Sopimus
Asemakaavan muutokseen liittyy toteuttamissopimus. Sopimus allekirjoitettiin 14.6.2017.

Kaupunkisuunnittelulautakunta 13.3.2017 § 12

Kaupunkisuunnittelujohtajan esitys:
Päätetään esittää kaupunginhallitukselle, että
a) asetetaan MRA 27 §:n mukaisesti 30 päiväksi nähtäville 13.3.2017 päivätty asemakaavamuutosehdotus 002324 ja tonttijakoehdotus sekä tonttijaon muutosehdotus, 41 Viinikkala / Suokallionkuja,
b) oikeutetaan kaupunkisuunnittelu pyytämään tarvittavat lausunnot,
c) vahvistetaan maksuluokka 2 ja todetaan, että hakija Kiinteistö Oy K 3 - Logistics 2 (c/o YIT Rakennus Oy) maksaa muutoskustannukset (5 000 ☐), lisättynä tonttijaon laadinnan aiheuttamalla lisämaksulla (930 ☐), yhteensä 5 930 ☐.

Käsittely:
Kaupunkisuunnittelujohtaja ilmoitti, että pöydälle on jaettu kaavaselostukseen muutettu liitekartta.

Päätös:
Hyväksyttiin esitys.

———

Kaupunginhallitus 20.3.2017 § 27

Maankäytön, rakentamisen ja ympäristön toimialan apulaiskaupunginjohtajan esitys:
Päätetään
a) asettaa MRA 27 §:n mukaisesti 30 päiväksi nähtäville 13.3.2017 päivätty asemakaavamuutosehdotus 002324 ja tonttijakoehdotus sekä tonttijaon muutosehdotus, 41 Viinikkala / Suokallionkuja,
b) oikeuttaa kaupunkisuunnittelu pyytämään tarvittavat lausunnot, ja
c) vahvistaa maksuluokka 2 ja todeta, että hakija Kiinteistö Oy K 3 - Logistics 2 (c/o YIT Rakennus Oy) maksaa muutoskustannukset (5 000 ☐), lisättynä tonttijaon laadinnan aiheuttamalla lisämaksulla (930 ☐), yhteensä 5 930 ☐.

Päätös:
Hyväksyttiin esitys.

———

Nähtävilläolo
Asemakaavamuutosehdotus ja tonttijakoehdotus sekä tonttijaon muutosehdotus on ollut MRA 27 §:n nojalla nähtävillä 5.4.–4.5.2017. Tänä aikana ei jätetty yhtään muistutusta.

Kaavalausunnot
Kaupunginhallitus päätti 20.3.2017 oikeuttaa kaupunkisuunnittelun pyytämään tarvittavat lausunnot. Lausuntoja pyydettiin neljä ja saatiin kaksi; HSY:ltä sekä Vantaan Energia Oy:ltä.

Tehdyt tarkistukset
Kaavamuutosaineistojen oikoluvun johdosta on tehty teknisiä tarkistuksia kaavakarttaan sekä tilastoja koskeviin seurantalomakkeisiin. Rakennusoikeudet osoitetaan kaavakartalla korttelialueiden kokonaisrakennusoikeuden sijaan tonteittain siten kuin kaavaselostuksessa 13.3.2017 on asia selostettu. Seurantalomakkeiden virhe, jossa kaavamuutoksen kokonaisrakennusoikeuden määrä 86 000 k-m^2 oli virheellisesti päätynyt myös kerrosalan muutosta koskevaan sarakkeeseen, on korjattu. Kaavamuutos ei muuta alueen kokonaisrakennusoikeuden määrää.

Tarkistukset eivät ole olennaisia, joten uusi nähtävillepano ei ole tarpeen.

Kaupunkisuunnittelulautakunta 5.6.2017 § 13

Kaupunkisuunnittelujohtajan esitys:
Päätetään esittää kaupunginhallitukselle, että
a) annetaan liitteen mukaiset vastineet lausuntoihin ja tehdään esitetyt tarkistukset,
b) saatetaan kaupunginvaltuuston hyväksyttäväksi 5.6.2017 päivätty, asemakaavamuutosehdotus 002324 ja tonttijakoehdotus sekä tonttijaon muutosehdotus, 41 Viinikkala / Suokallionkuja.

Päätös:
Hyväksyttiin esitys.

———

Kaupunginhallitus 19.6.2017 § 27

Maankäytön, rakentamisen ja ympäristön toimialan apulaiskaupunginjohtajan esitys:
Päätetään
a) antaa liitteen mukaiset vastineet lausuntoihin ja tehdä esitetyt tarkistukset, ja
b) saattaa kaupunginvaltuuston hyväksyttäväksi 5.6.2017 päivätty asemakaavamuutosehdotus 002324 ja tonttijakoehdotus sekä tonttijaon muutosehdotus, 41 Viinikkala / Suokallionkuja.

Päätös:
Hyväksyttiin esitys.

Liite:
- Asemakaavamuutoksen selostus 5.6.2017
- Lausunnot ja vastineet 5.6.2017 / 002324

Täytäntöönpano: kaupunginkanslia, esitys valtuustolle

Muutoksenhakuohje: 7.4 Oikaisuvaatimus- ja valituskielto

Lisätiedot: aluearkkitehti Anitta Pentinmikko, puh. 8392 2677
kaavasuunnittelija Jukka Köykkä, puh. 8392 2261
etunimi.sukunimi[at]vantaa.fi

002324 SUOKALLIONKUJA

VIINIKKALA



MAANKÄYTÖN, RAKENTAMISEN JA YMPÄRISTÖN TOIMIALA / KAUPUNKISUUNNITTELU

Asemakaavamuutoksen selostus, joka koskee 5.6.2017 päivättyä asemakaavakarttaa nro 002324. Kaavoitus on tullut vireille 19.12.2016.

LIITE: Kaupunginhallitus 19.06.2017 / 27 §

PERUS- JA TUNNISTETIEDOT

Asemakaavan muutos:

Kortteli 41113 ja osa korttelia 41101 sekä katualuetta kaupunginosassa 41, Viinikkala (kumoutuvan asemakaavan kortteli 41113 ja osa korttelia 41101 sekä katualuetta).

Tonttijako ja tonttijaon muutos:

Tonttijako osa korttelia 41101 sekä tonttijaon muutos kortteli 41113 ja osa korttelia 41101.

Keskeinen sisältö:

Suokallionkujan itäinen osuus ja sen alle rakennettu kunnallistekniikka siirretään n. 15 m pohjoisemmaksi, jotta Suokalliokuja 2:en rakenteilla olevan elintarvikkeiden logistiikkavaraston rekkojen ajopihat saadaan riittävän isoiksi ja liikennöitävyydeltään sujuviksi.

Kaavamuutokseen liittyy toteuttamissopimus.

Kaavan laatija: Jukka Köykkä, kaavasuunnittelija, Vantaan kaupunki; jukka.koykka@vantaa.fi, puh. 09 8392 2261.

KAAVA-ALUEEN SIJAINTI



Kaavamuutosalue sijaitsee Suomen Pankin ja Tikkurilantien välissä Suokallionkujan pohjois- ja eteläreunoilla Viinikkalassa.

Kaavamuutosalueeseen sisältyvät Suokallionkuja sekä siihen rajoittuvat korttelin 41101 pohjoisosat ja kortteli 41113.

KAAVAPROSESSIN VAIHEET

- Kiinteistö Oy K 3 - Logistics 2 (c/o YIT Rakennus Oy) sekä Vantaan kaupungin jättämä kaavamuutoshakemus on kirjattu saapuneeksi 28.10.2016. Kaavamuutos on työohjelmassa numerolla 002324.
- Kaavoitus tuli vireille 19.12.2016 (ilmoitus Asukaslehdessä 14.1.2017). Suunnittelualueen maanomistajille ja naapureille vireille tulosta on ilmoitettu kirjeellä ja viranomaisille sähköpos-

tilla, mitkä ovat sisältäneet 19.12.2016 päivätyn osallistumis- ja arviointisuunnitelman. (MRL: 62 §, 63 §)
- Mielipiteet pyydettiin 27.1.2017 mennessä (MRL 62 §) ja niitä saatiin 6 kappaletta.
- Kaupunkisuunnittelulautakunta 13.3.2017 sekä kaupunginhallitus 20.3.2017.
- Kaavamuutosehdotus on ollut julkisesti nähtävillä 5.4. - 4.5.2017 *(MRL 65 §, MRA 27 §)*. Siitä saatiin 2 lausuntoa mutta ei yhtäkään muistutusta. Kaavamerkintöjä on nähtävilläoloon liittyen teknisesti tarkistettu oikoluvun perusteella. Tarkistukset eivät ole merkittäviä eivätkä edellytä uutta nähtävillä oloa. Tarkistettu kaavaehdotus sekä lausunnot on käsitelty kaupunkisuunnittelulautakunnassa 5.6.2017.
- Kaavamuutoksen hyväksyy kaupunginvaltuusto.

SISÄLLYSLUETTELO

1. Tiivistelmä 4
2. Lähtökohdat 5
2.1 Selvitys suunnittelualueen oloista 5
2.2 Suunnittelutilanne 9
3. Asemakaavan suunnittelun vaiheet 12
3.1 Suunnittelun käynnistäminen, sitä koskevat päätökset ja vireilletulo 12
3.2 Osallistuminen ja yhteistyö 13
3.4. Asemakaavan tavoitteet 14
3.5 Asemakaavaratkaisun vaihtoehdot 14
4. Asemakaavan kuvaus 16
4.1 Kaavan rakenne 16
4.2 Ympäristön laatua koskevien tavoitteiden toteutuminen 16
4.3 Aluevaraukset 16
4.4 Kaavan vaikutukset 17
4.5 Ympäristön häiriötekijät 20
5. Asemakaavan toteutus 20
6. Kaavatyöhön osallistuneet 20
7. Asemakaavan seurantalomake 22
8. Asemakaavakartta ja –määräykset 24
9. Muu suunnitelma-aineisto 29

LUETTELO MUISTA KAAVAA KOSKEVISTA ASIAKIRJOISTA, TAUSTASELVITYKSISTÄ JA LÄHDEMATERIAALISTA

- Osallistumis- ja arviointisuunnitelma 19.12.2016
- Mielipiteiden luettelo (id 1066988)
- Pohjatutkimus 14.10.2016, Suokallionkuja 2 (Insinööritoimisto Eurogeo Oy)

- Alueen hulevesien johtaminen 1.12.2011 (Insinööritoimisto Pohjatekniikka Oy)
- K3 Logistics liikennesuunnitelma 20.5.2011 (Traficon Oy)

1. TIIVISTELMÄ

Kiinteistö Oy K 3 - Logistics 2 (c/o YIT Rakennus Oy) sekä Vantaan kaupunki ovat hakeneet asemakaavan muuttamista siten, että Suokallionkujan katualueen itäinen osuus liitetään Suokallionkuja 2:ssa sijaitsevan teollisuus-, varasto- ja toimistorakennusten korttelialueen (TKT) osaksi ja korvaava uusi katuosuus rakennetaan runsaan sijansa verran (n. 15 m) pohjoisemmaksi. Katuosuuden ja sen alla olevien kunnallistekniikan verkostojen siirto on välttämätön, jotta Suokallionkuja 2:een rakenteilla olevan noin 25 500 k-m^2 kokoisen elintarvikkeiden logistiikkavaraston rekkojen ajopihat saadaan riittävän isoiksi ja liikennöitävyydeltään sujuviksi. Suokallionkuja 2 työntekijöiden henkilöautot sijoittuvat Suokallionkujan pohjoispuolelle kortteliin 41113 tontille 5.

Kaavamääräyksiä tarkistetaan nykyvaatimusten mukaisiksi lähinnä hulevesien hallinnan osalta sekä lisätään määräykset polkupyöräpaikkojen vähimmäismääristä uusien mitoitusohjeiden mukaisesti. Tikkurilantietä vasten osoitetaan liittymäkielto. Kaavamuutoksen yhteydessä muodostetaan kortteliin 41101 tontti 17 sekä kortteliin 41113 tontti 6.

Kaavamuutosalueen pinta-ala on noin 18 ha. Kaavamuutosalueen kokonaisrakennusoikeuden määrä 86 000 k-m^2 (TKT) korttelitehokkuudella e=0,5 säilyy ennallaan. Korttelista 41113 siirretään rakennusoikeutta 2 500 k-m^2 kortteliin 41101, mikä ei vaikuta jo muodostettujen tonttien rakennusoikeuksien määriin.

Muutoksessa on huomioitu Helsinki-Vantaan lentoaseman lentoturvallisuus ja lentoliikenteen sujuvuus.

Vantaan kaupunkisuunnittelun laatiman kaavamuutoksen tueksi on laadittu viitesuunnitelmia ja selvityksiä yhteistyössä YIT Rakennus Oy:n sekä heidän konsulttinsa Arkkitehtuuritoimisto Ark Lab Oy:n kanssa.

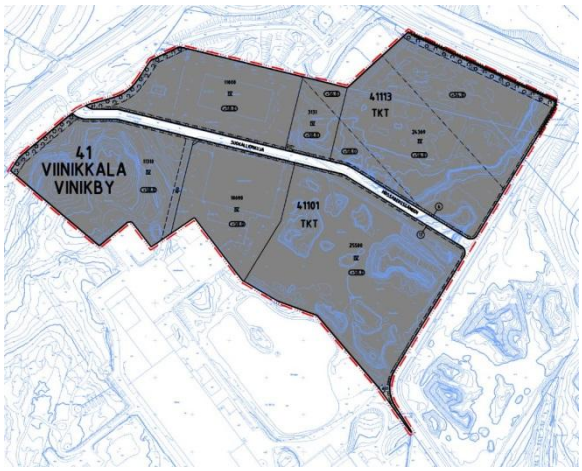

Kaavamuutos 002324

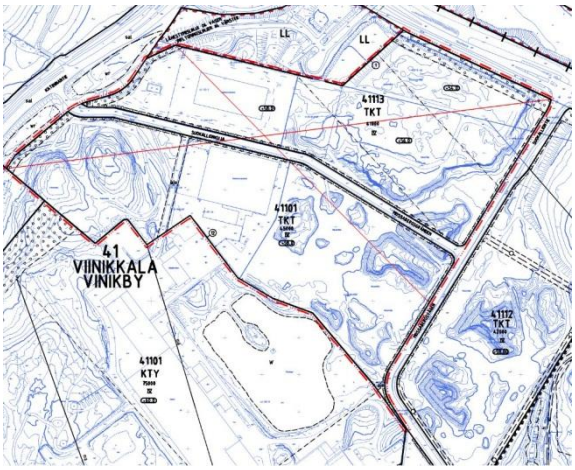

Kumoutuva kaava

2. LÄHTÖKOHDAT

2.1 SELVITYS SUUNNITTELUALUEEN OLOISTA

2.1.1 Alueen yleiskuvaus

Kaavamuutosalue on osa Viinikkalan logistiikkavaltaista työpaikka-aluetta Kehä III:n ja Helsinki-Vantaan lentoaseman välissä Helsingin metropolialueen keskellä.

2.1.2 Luonnonympäristö

Maisemakuva ja -rakenne

Kaavamuutosalue sijoittuu Vantaanjokilaakson peltomaiseman itäpuoleiselle kallioylängölle. Alue on louhittu tai sitä louhitaan tulevalle rakentamiselle eikä alkuperäistä luonnonmaisemaa ole enää havaittavissa.

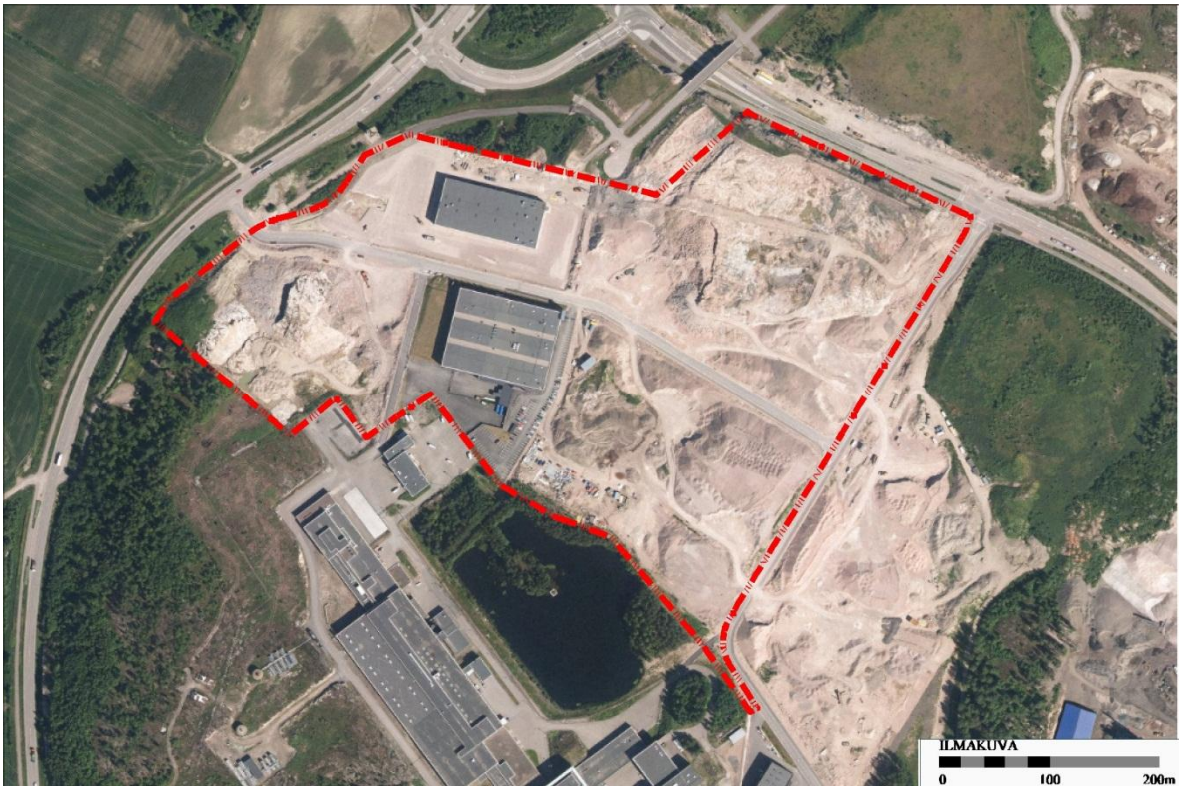

Vesistöt ja vesitalous

Valtaosa kaavoitettavasta alueesta on joko rakennettu, rakenteilla, louhittavana tai päällystetty asfaltilla. Alue ei ole pohjavesialuetta.

Maaperä ja topografia

Valtaosa kaavamuutosalueen maaperästä on maalajikartan perusteella moreenia ja kalliota. Alueen länsiosassa on kallioiden välissä hiekkaa, moreenia, silttiä sekä savea.

Suokallionkujan länsipään tienoilla maanpinnan taso on keskimäärin korkeusasemalla +35. Jo rakennettujen kiinteistöjen pihat ovat tasolla +39…+42. Suokallionkuja 2:n piha toteutuu tasolle +43,3. Suokallionkujan ja Tikkurilantien välinen louhinta-alue maakasoineen on tasolla +43…+56.

Insinööritoimisto Eurogeo Oy on laatinut rakennuslupaa varten Suokallionkuja 2:sta pohjatutkimuksen 14.10.2016. Tontin pohjois- ja länsiosa on louhittu keskimäärin tasolle + 43. Tontin itä- ja eteläosassa on aikoinaan ollut suo. Tontin suon tilalla on 1970-luvulta alkaen ollut n. 3 000 m^2 laajuinen Suomen Pankin prosessivesiallas, joka on sittemmin täytetty n. 4 m paksulla moreeniläjitysmaakerroksella. Täyttömaan alla on turvekerros, joka on maatunut yli 30 vuotta. Turvekerroksen alla on pehmeä savikerros, jonka paksuus on enimmillään 8 metriä. Savikerroksen alla on silttikerros, jonka alapuolella maaperä on hiekkaa ja moreenia. Tontin pohjaveden pinta noudattelee sen eteläpuolella olevan Suomen Pankin nykyisen prosessivesialtaan veden pinnan tasoa w=+40,8.

Perustamisratkaisujen tulee perustua rakennuspaikkakohtaisiin pohjatutkimuksiin ja - suunnitelmiin.

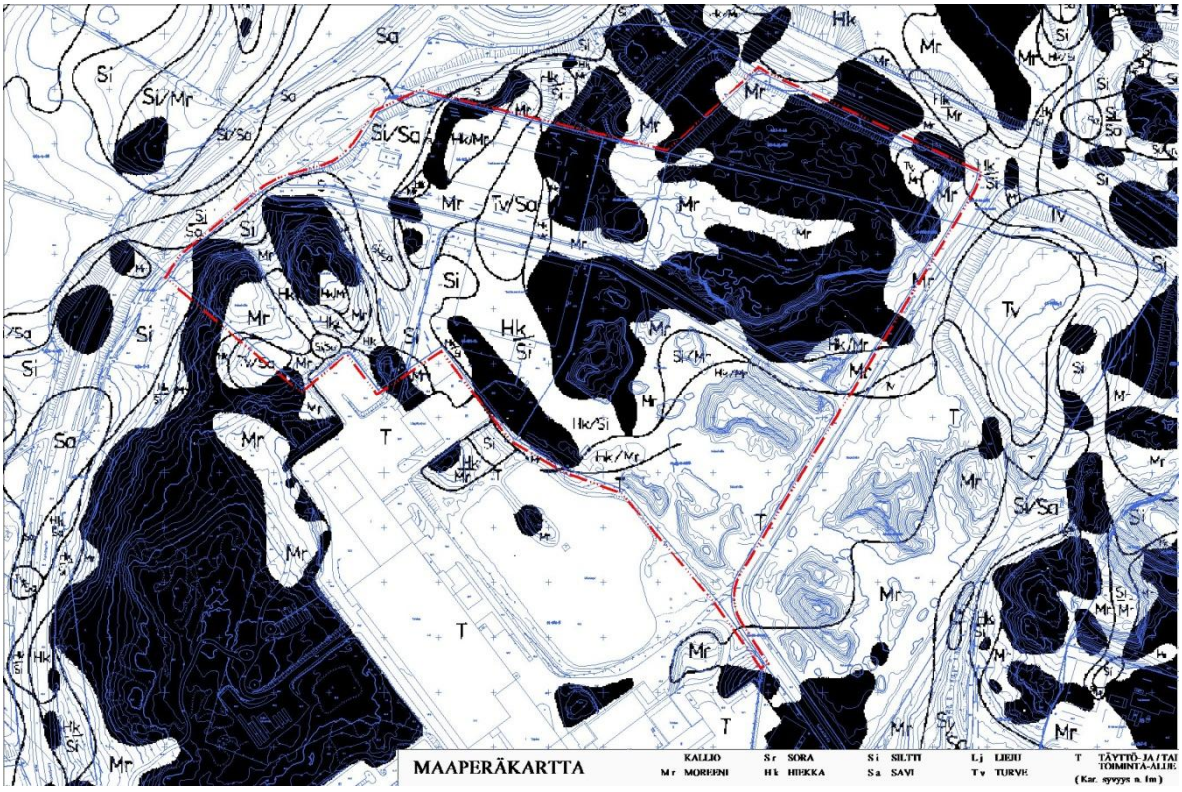

2.1.3 Rakennettu ympäristö

Asuminen, väestön rakenne ja kehitys kaupunginosassa

Kaava-alueella ei ole asuntoja. Viinikkalan kaupunginosassa asui vuoden 2016 alussa 71 asukasta. Aviapoliksen suuralueella sijaitseva Viinikkala on yleiskaavoitettu työpaikka-alueeksi.

Palvelut ja työpaikat

Vantaan työpaikkakasvu on keskittynyt Vantaan keskiosiin, ennen kaikkea Aviapoliksen suuralueelle, jolla työpaikkojen lisäys vuodesta 2004 vuoden 2014 loppuun on ollut yli 31 prosenttia. Aviapoliksen osuus koko kaupungin työpaikkakasvusta on ollut ko. ajanjaksona 75 prosenttia ja Viinikkalassa työpaikkojen määrän lisäys on 1 225. Vuoden 2014 lopussa Viinikkalassa oli 4 835 työpaikkaa. Aviapoliksen työpaikoista lähes joka kolmas oli v. 2014 kuljetuksen ja varastoinnin toimialalla ja joka kymmenes teollisuuden toimialalla.

Yhdyskuntarakenne

Helsinki-Vantaan lentoaseman läntisen pääkiitotien lounaispäässä sijaitseva kaavamuutosalue on Tikkurilantien sekä Katriinantien välityksellä Kehä III:en tukeutuvaa ja rakentumassa olevaa työpaikka-aluetta.

Kaupunkikuva

Kaavamuutosalueen ja sen ympäristön rakentuminen on kesken. Aluetta leimaavat louheen murskausmateriaalien varastointialueet.

Suokallionkujan keskivaiheilla sijaitseva Suomen Rahapaja Oy:n teollisuuskiinteistö on rakennettu v. 2013 ja VAKI-Vantaa Oy:n raskaan kaluston korjaamo- ja huoltorakennus v. 2015.



Viistoilmakuva v. 2016 lännestä Katriinantien suunnasta katsottuna.

Virkistys

Kaavamuutosalueella ei ole asemakaavoitettuja virkistysalueita. Kaavamuutosalue liittyy Tikkurilantien eteläreunan kevyen liikenteen väylän ja sitä reunustamaan kaavailtujen istutusvyöhykkeiden välityksellä kaavamuutosalueen länsipuolella sijaitsevan Vantaanjokilaakson tuleviin ulkoiluverkostoihin sekä itäpuolella sijaitsevaan Vasamapuistoon.

Liikenne

Kaavamuutosalue rajautuu luoteiskulmastaan Helsinki-Vantaan lentokenttäalueeseen. Kaavamuutosalueen halkaiseva Suokallionkuja liittää alueen pääkatuverkostoon Tikkurilantiehen sekä Katriinantiehen, jolla on eritasoliittymä Kehä III:lle. Tikkurilantie kevyen liikenteen väylineen on osa Kivistöstä Aviapoliksen kautta Tikkurilaan suunniteltua pyöräilyn laatukäytävää.

Vesihuolto

Kaava-alueelle on rakennettu vesihuoltoverkosto vuosina 2011- 2013, jolloin edellinen kaava tuli voimaan.

Vedenjakelu

Rakennettu vesijohto DN225 tulee kaava-alueelle etelästä Suokalliontietä pitkin ja kulkee kaava-alueen halki Suokallionkujalla.

Alue sijaitsee vedenjakelujärjestelmässä lähellä Myyrmäen ja Tikkurilan painepiirien rajaa ja se on venttiilijärjestelyin mahdollista liittää kumpaan vain painepiiriin. Normaalitilanteessa alue kuuluu vedenjakelujärjestelmässä Myyrmäen painepiiriin, johon vesi johdetaan Pitkäkosken vedenpuhdistuslaitokselta Helsingistä. Painepiirin vesisäiliönä on Myyrmäen ylävesisäiliö, jonka tilavuus on 4500 m^3. Alueen painetaso vaihtelee välillä +85.00 ... +99.00.

Jätevesiviemäröinti

Suokallionkuja jätevedet johdetaan Katriinantien varren jätevedenpumppaamolle, josta ne pumpataan edelleen Suokalliontien jätevesiviemäriin. Jätevesiviemäri DN200 kulkee vesijohdon yhteydessä Suokalliontiellä. Alueen jätevedet johdetaan Kehä III:n varressa sijaitsevaan runkoviemäriin, josta ne johtuvat Espoon viemäriverkostoon ja edelleen Suomenojan jätevedenpuhdistamolle.

Hulevesiviemäröinti

Suokallionkujalle on rakennettu hulevesiviemäri, joka johtaa katualueen hulevedet Katriinantien varteen. Suokalliontielle rakennettu hulevesiviemäri johtaa katualueen hulevedet Vasamapuiston rakennettuihin hulevesialtaisiin. Suokalliokuja 2:n kattovesiä saa kiinteistöjen kesken laaditun sopimuksen mukaan johtaa kiinteistön eteläpuolella sijaitsevaan Suomen Pankin prosessivesialtaaseen.

Kaukolämpö

Kaavamuutosalueelle on rakennettu kaukolämpöverkon putket Suokallionkujan alle Tikkurilantien ja Suokalliontien katualueiden kautta.

Sähköverkko

Kaavamuutosalueelle on rakennettu Vantaan Energia Oy:n sähköverkon keskijännitemaakaapelit Suokallionkujan alle Katriinantien, Tikkurilantien ja Suokalliontien katualueiden kautta. Vantaan Energia Sähköverkot Oy:n puistomuuntamo M2831 sijaitsee Suokallionkuja 3:n tontilla Suokalliokuja 5:n rajalla. Kaavamuutosalueella ei ole Fingridin voimajohtoja.

Ympäristöhäiriöt

Kaavamuutosalueen merkittävin ympäristöhäiriö aiheutuu Helsinki-Vantaan lentoaseman lentoliikenteestä. Alue on lentomeluvyöhykkeellä, jolla melutaso L_{DEN} on yli 60 dBA.

Vantaan nykytilanteen liikennemääristä on vuoden 2011 liikennetiedoilla tehty Vantaan kaupungin ympäristömeludirektiivin mukainen meluselvitys 2012. Sen perusteella Tikkurilantien liikenteen aiheuttaman melun päiväajan keskiäänitaso LAeq 7–22 kahden metrin laskentakorkeudella on korttelin 41113 pohjoisosassa enimmillään 65- 70 dB, Katriinantien reunavyöhykkeellä 60- 65 dB ja valtaosalla korttelialueita 45- 50 dB.

Erityistoiminnat

Kaavamuutosalueella on rakentamisrajoitteita Helsinki-Vantaan lentoaseman lentoesteiden korkeusrajoituspinnoista johtuen.

2.1.4 Maanomistus

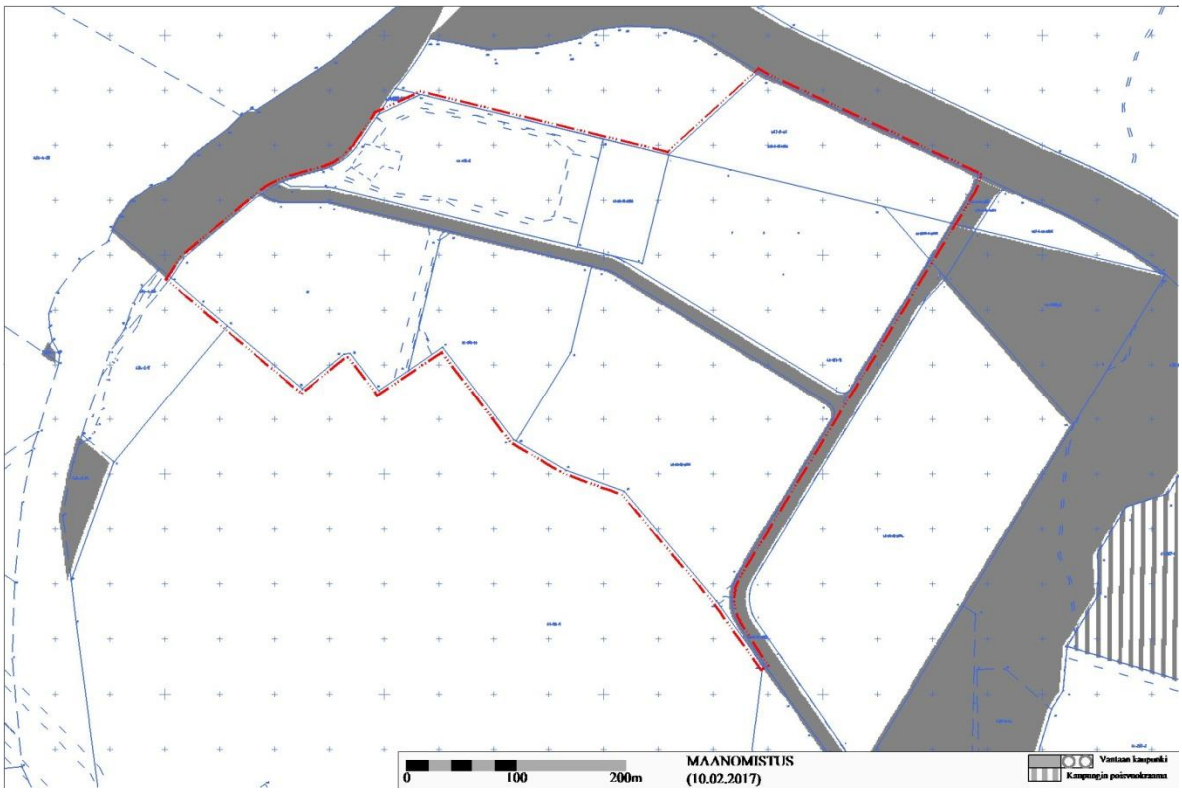

Tontin 41101/14 omistaa Suomen Rahapaja Oy, tontin 41113/2 omistaa VAKI-VANTAA OY. Suokallionkuja 2 ja 3 omistusta varten on perustettu Kiinteistö Oy Vantaan Suokallionkuja 2. Muut korttelialueiden kiinteistöt omistaa Kiinteistö Oy K 3 - Logistics 2 (c/o YIT Rakennus Oy). Suokallionkujan katualueen omistaa Vantaan kaupunki.

2.2 SUUNNITTELUTILANNE

2.2.1 Kaava-aluetta koskevat suunnitelmat, päätökset ja selvitykset

Valtakunnalliset alueidenkäyttötavoitteet

Valtioneuvoston 30.10.2000 päättämien (tarkistettu 1.3.2009) valtakunnallisten alueidenkäyttötavoitteiden erityistavoitteena on, että asuin-, työpaikka- tai palvelutoimintojen alueita ei sijoiteta irralleen olevasta yhdyskuntarakenteesta. Jalankulun ja pyöräilyn verkostoja varten on varattava riittävät alueet ja edistettävä niiden jatkuvuutta, turvallisuutta ja laatua.

Helsingin seutua kehitetään kansainvälisesti kilpailukykyisenä valtakunnallisena pääkeskuksena luomalla edellytykset riittävälle ja monipuoliselle asunto- ja työpaikkarakentamiselle, toimivalle liikennejärjestelmälle sekä hyvälle elinympäristölle. Helsingin seudulla edistetään joukkoliikenteeseen, erityisesti raideliikenteeseen tukeutuvaa ja eheytyvää yhdyskuntarakennetta. Hanke on näiden tavoitteiden mukainen. Tavoitteiden toteutuminen on selostettu tarkemmin selostuksen kohdissa 4 ja 5.

Maakuntakaava

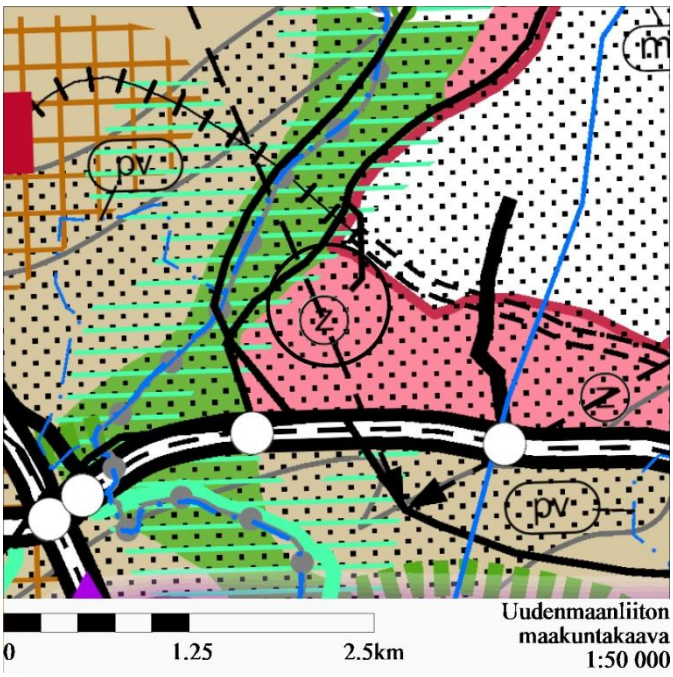

Kaavamuutosalue on työpaikka-aluetta ( ), jonka yksityiskohtaisemmassa suunnittelussa on kiinnitettävä huomiota hulevesien hallintaan ja varauduttava sään ääri-ilmiöihin. Alue sijaitsee Helsinki – Vantaan lentoaseman melualueella 2 ( ), jolla melutaso L_{DEN} on yli 60 dBA. Alueen länsipuolella on kulttuuriympäristön tai maiseman vaalimisen kannalta tärkeä alue, tie tai kohde ( ).

Ympäristöministeriö on vahvistanut Uudenmaan maakuntakaavan 8.11.2006, 1. vaihemaakuntakaavan 22.6.2010, 2. vaihemaakuntakaavan 30.10.2014 ja 3. vaihemaakuntakaavan 14.12.2012. Kaavahanke on maakuntakaavojen mukainen.

Helsingin seudun maankäyttösuunnitelma MASU 2050



Helsingin seudun maankäyttösuunnitelma MASU 2050 määrittelee seudullisen maankäytön tahtotilan ja toimii tausta-aineistona Helsingin seudun liikennejärjestelmälle HLJ2015 sekä Helsingin seudun asuntostrategialle. MASU 2050 on strateginen suunnitelma, joka osoittaa seudun maankäytön kehittämisen vyöhykkeet. Yhteisesti sovittujen tavoitteiden mukaisesti 80% uudesta asuntotuotannosta ohjataan seudun ensisijaisesti kehitettäville vyöhykkeelle (kartan tumman ruskea vyöhyke). Vantaan kaupunginvaltuusto on hyväksynyt suunnitelman 11.5.2015.

MASU 2050 määrittelee seudun tavoitteellista maankäyttöä ja toimii tausta-aineistona Helsingin seudun liikennejärjestelmälle HLJ2015 sekä Helsingin seudun asuntostrategialle. MASU 2050 on strateginen suunnitelma, joka osoittaa seudun maankäytön kehittämisen vyöhykkeet. Seudulliset teollisuus-, varasto- ja logistiikkakeskittymät on soitettu harmaalla ( ). Vantaan kaupunginvaltuusto on hyväksynyt suunnitelman 11.5.2015.

Yleiskaava

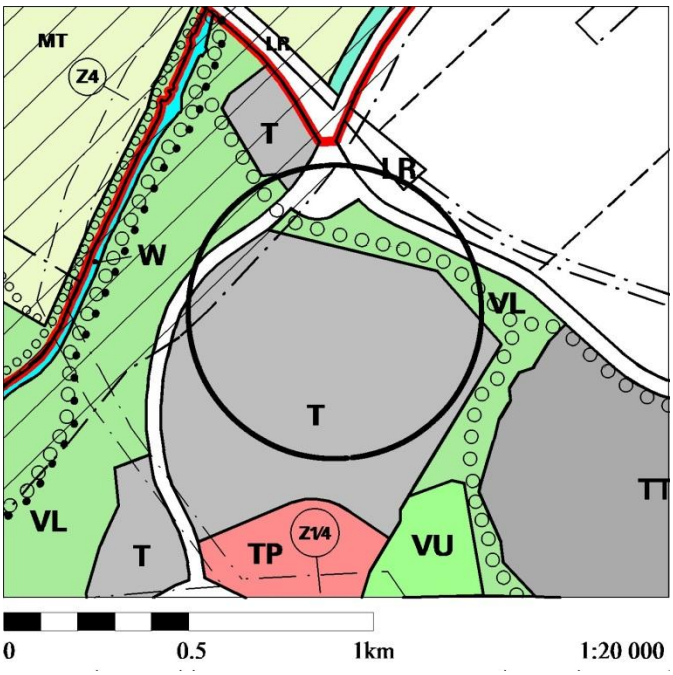

Asemakaavoitettava alue on pääosin teollisuus- ja varastoaluetta (T), jolla voidaan sallia myös toimistotiloja. Korttelin 41113 pohjoisosa Tikkurilantien eteläpuolella on lähivirkistysaluetta (VL), jonne on osoitettu ohjeellinen ulkoilureitti (○ ○ *em. VL-/ulkoilureittiyhteys on katkaistu Tikkurilantien eteläpuolelle ulottuvalla lentokenttäalueella, joka on suljettu ulkopuolisilta.*) Länsiosastaan alue rajautuu maisemallisesti arvokkaaseen alueeseen (▨). Tikkurilantie ja Katriinantie on osoitettu pääkaduiksi.

Kaupunginvaltuuston 17.12.2007 hyväksymä yleiskaava on tullut voimaan 25.2.2009. Kaavahanke on yleiskaavan mukainen.

Asemakaava

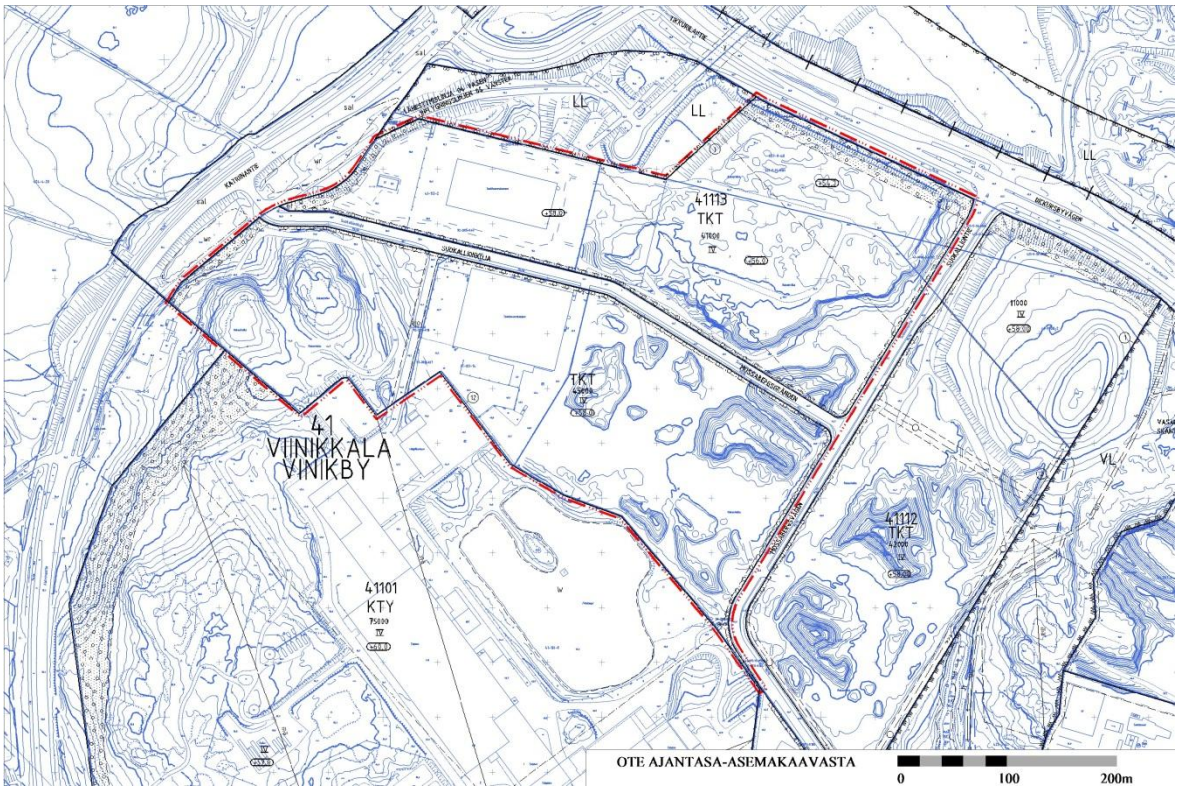

Suokallionkujan varrella oleva kortteli 41113 sekä korttelin 41101 pohjoisosa on osoitettu kaupunginvaltuuston 17.12.2012 hyväksymällä VIINIKKALA 2 –asemakaavalla nro 411800 enintään nelikerroksisten (IV) teollisuus-, varasto- ja toimistorakennusten korttelialueeksi (TKT). Rakennusten kattojen enimmäiskorkeudet on rajoitettu tasoille +54.0, +56.0 ja +58.0.

Kokonaisrakennusoikeuden määrä on korttelissa 41113 yhteensä 41000 k-m^2 ja korttelin 41101 pohjoisosassa yhteensä 45000 k-m^2. Liiketilojen kokonaismäärän on korttelissa oltava alle 2000 k-m^2 ja kullakin tontilla enintään 500 k-m^2. Liiketilat eivät saa olla päivittäistavarakaupan tiloja.

Suokallionkujalta ja Suokalliontieltä on osoitettu ajoyhteysrasitteet (ajo) korttelin 41101 TKT-korttelialueen kautta niiden eteläpuoleiselle KTY-korttelialueelle. Suokallionkujan ja Suokalliontien reunoille on istutettava puurivit. Kortteleiden länsireunat Katriinantietä vasten ja korttelin 41113 pohjoisreuna Tikkurilantietä vasten on yleiskaavan virkistysalue- ja ulkoilureittiyhteyttä varten osoitettu suojavihervyöhykkeeksi. *(Keskeiset edellytykset yleiskaavan mukaisen VL-/ulkoilureittiyhteyden toteuttamiseksi ovat oleellisesti heikentyneet sillä, että Tikkurilantien ja Katriinantien liittymän eteläpuoli korttelin 41113 rajaan saakka on v. 2008 ja 2012 asemakaavoitettu lentokenttäalueeksi (LL), jonne ei muilla kuin lentokentän toimijoilla ole pääsyä.)*

Rakennuskielto

Alueella ei ole rakennuskieltoa asemakaavan laatimiseksi.

Muut päätökset ja suunnitelmat

Rakennuslupajaosto on 7.12.2016 myöntänyt Kiinteistö Oy K 3 - Logistics 2:lle (c/o YIT Rakennus Oy) rakennusluvan osoitteeseen Suokallionkuja 2 siten, että kadun itäisen osuuden ja sen alla olevan kunnallistekniikan siirtoon on varauduttu. Rakennus on kooltaan n. 25 500 k-m^2, josta toimistotiloja on n. 2 500 k-m^2. Finavian lausunnoissa mm. todetaan, että rakennushankkeessa tulee ottaa huomioon ilmailulain (864/2014) 158 §:n säädökset lentoesteistä. Este (rakennus) sijaitsee EFHK RWY 04L lähestymispinnalla 1:50, RWY 22R nousupinnalla 1:50 ja RWY 04L/22R siirtymäpinnalla 1:7. Kriittisin sijainti (ID 39335) on RWY 04L lähestymispinnalla, jossa sijainnin mukainen korkeusrajoitus on +59.45 m AMSL. Este on varustettava lentoestevaloin AGA M3-6 ilmailumääräysten mukaisesti. Lisäksi rakennuksen aiotussa käyttötarkoituksessa on otettava huomioon ilmailulain 159 §:n mahdollisesti aiheuttamat rajoitukset toiminnalle; rakennukseen liittyvästä toiminnasta ei esimerkiksi saa aiheutua irtoaines-, pöly-, savu-, kemikaali- tai muita päästöjä, jotka saattavat aiheuttaa vaaraa lentoturvallisuudelle. Alueen valaistus on suunniteltava ja toteutettava siten, ettei siitä aiheudu häikäisymahdollisuutta nouseville ja laskeville ilma-aluksille.

Pysäköintialueen ja sen ajoliittymän rakentamiseksi osoitteeseen Suokallionkuja 3 on 2.12.2016 myönnetty maisematyölupa 41-1147-16-MAI.

Suokallionkuja 1 louhimiseksi ja valmistelemiseksi tulevaa rakentamista varten on 2.9.2016 myönnetty maisematyölupa 41-0843-16-MAI.

Osoitteessa Suokallionkuja 5 rakenteilla olevaa raskaan liikenteen polttonesteen myyntikatosta yms. järjestelmiä varten on myönnetty 23.6.2015 rakennuslupa 41-0406-15-A sekä 23.11.2016 toimenpidelupa 41-1115-16-C.

3. ASEMAKAAVAN SUUNNITTELUN VAIHEET

3.1 SUUNNITTELUN KÄYNNISTÄMINEN, SITÄ KOSKEVAT PÄÄTÖKSET JA VIREILLETULO

Kaavamuutosta ovat hakeneet Kiinteistö Oy K 3 - Logistics 2 (c/o YIT Rakennus Oy) sekä Vantaan kaupunki ja kaavamuutoshakemus on kirjattu saapuneeksi 28.10.2016. Kaavamuutos on tullut vireille 19.12.2016 ja se on työohjelmassa (KALA 16.1.2017) numerolla 002324.

3.2 OSALLISTUMINEN JA YHTEISTYÖ

3.3.1 Osalliset

- alueen maanomistajat
- naapurit (viereisten alueiden omistajat ja vuokralaiset)
- asukkaat, yritykset ja työntekijät, asukas- ym. yhdistykset
- ne, jotka katsovat olevansa osallisia
- kaupungin asiantuntijaviranomaiset: maankäyttötoimi (yrityspalvelut, rakennusvalvonta, ympäristökeskus, tekninen toimiala), Keski-Uudenmaan pelastuslaitos, kaupunginmuseo
- Muut viranomaiset ja yhteisöt: Uudenmaan liitto, HSL, Museovirasto, HSY, Uudenmaan ELY-keskus, Vantaan Energia Oy, Elisa Oyj ja HSL.

3.3.2 Osallistuminen ja vuorovaikutus

Asemakaavamuutoksen alkamisesta sekä osallistumis- ja arviointisuunnitelman riittävyydestä ja niihin liittyvästä mielipiteiden kuulemisesta on tiedotettu Vantaan kaupungin verkkosivuilla, Vantaan asukaslehdessä 14.1.2017, kirjeitse (MRL 62§) maanomistajille ja naapureille sekä sähköpostilla viranomaisille. Kirjeet ja sähköpostit ovat sisältäneet 19.12.2016 päivätyn osallistumis- ja arviointisuunnitelman.

Mielipiteiden kuulemisen (19.12.2016- 27.1.2017) yhteydessä saatiin kuusi viranomaiskannanottoa. Muita mielipiteitä ei jätetty.

Turvallisuus- ja kemikaalivirastolla (Tukes), Fingrid Oyj:llä sekä Helsingin seudun liikenne –kuntayhtymällä (HSL) ei ollut huomautettavaa asemakaavamuutoksesta ja sen lähtökohdista.

Vantaan kaupunginmuseo totesi, että kaavamuutosalueella ei sijaitse rakennetun kulttuuriympäristön kohteita eikä muinaismuistolailla (295/1963) rauhoitettuja muinaisjäännöksiä. Vantaanjoen jokilaakson kulttuurimaisema on huomioitu suojaamalla sitä korttelialueiden länsiosan vihervyöhykkeellä.

Asemakaavan muutosalueella sijaitsee Vantaan Energia Oy:n kaukolämpöputkia sekä Vantaan Energia Sähköverkot Oy:n puistomuuntamo M2831 ja keskijännitemaakaapeleita. Niiden mahdollisten siirtokustannuksien osalta toimitaan Vantaan kaupungin ja Vantaan Energia Oy:n 20.7.1993 laaditun yhteistyösopimuksen mukaisesti.

Helsingin seudun ympäristöpalvelut - kuntayhtymä (HSY) totesi, että asemakaavan muutosalueella sijaitsee yleistä vesihuoltoa ja yksityisiä tonttijohtoja. Asemakaavamuutos edellyttää näiden siirtoa. Johtosiirrot tulee suunnitella ja toteuttaa hankkeen yhteydessä yhteistyössä HSY:n kanssa ja hyväksyttää suunnitelmat HSY:llä.

Nähtävilläolo ja lausuntojen pyytäminen sekä muistutusten ja lausuntojen huomioiminen.

Asemakaavan muutosehdotus on ollut MRA 27 §:n mukaisesti nähtävillä 5.4.- 4.5.2017 ja kaupunkisuunnittelu on pyytänyt siitä lausunnot. Lausuntoja saatiin kaksi. HSY:n sekä Vantaan Energia Oy:n lausunnot on huomioitu kaavamuutoksessa sekä sen toteuttamisessa eikä niistä aiheudu tarkistuksia. Muistutuksia ei jätetty.

Nähtävilläolon jälkeen asiakirjoihin, kaavakarttaan ja –määräyksiin tehdyt muutokset

Kaavakarttaan sekä tilastoja koskeviin seurantalomakkeisiin on oikoluvun johdosta tehty tekniset tarkistukset. Rakennusoikeudet osoitetaan kaavakartalla korttelialueiden kokonaisrakennusoikeuden sijaan tonteittain siten kuin kaavaselostuksessa 13.3.2017 on asia selostettu. Seurantalomakkeiden virhe, jossa kaavamuutoksen kokonaisrakennusoikeuden määrä 86 000 k-m^2 oli virheelli-

sesti päätynyt myös kerrosalan muutosta koskevaan sarakkeeseen, on korjattu. Kaavamuutos ei muuta alueen kokonaisrakennusoikeuden määrää. Tehdyt tarkistukset eivät ole merkittäviä, eivätkä ne edellytä kaavaehdotuksen asettamista uudelleen nähtäville.

3.4. ASEMAKAAVAN TAVOITTEET

3.4.1 Lähtökohta-aineiston antamat tavoitteet

Kunnan asettamat tavoitteet

Vantaan valtuustokauden 2013-2017 strategia (Kv 17.6.2013/15.6.2015):

Strateginen painopiste on kaupunkirakenteen eheyttämisessä ja keskustojen tiivistämisessä joukkoliikenteen runkolinjojen varsille. Kestävä kehitys on hyvien elinmahdollisuuksien turvaamista nykyisille ja tuleville sukupolville. Ratkaisuissa ja päätöksenteossa huomioidaan ekologiset näkökulmat ja oikeudenmukaisuus sekä pidetään talous tasapainossa.

MAL-tavoitteet:

Maankäyttöä, asuntotuotantoa ja liikennejärjestelmää ohjataan kokonaisuutena yhdyskuntarakennetta eheyttäen ja kestävää liikkumista edistäen.

Maapoliittiset linjaukset koskien kaavoitusta, maanhankintaa ja maanluovutusta (Kv 22.9.2014)
Linjausten pohjana ovat Vantaan strategiset tavoitteet, Vantaan asunto-ohjelma, MAL-aiesopimus 2012- 2015, Elinkeinopoliittinen ohjelma ja Kilpailukykyohjelma. Kaavoituksella mm. turvataan rakennettujen alueiden kehittäminen sekä uusien alueiden vetovoima ja laatutaso.

Vantaan arkkitehtuuriohjelma 2015 (Kv 11.5.2015):

- Luomme Vantaalle kerroksellisen, tiiviin ja läheisen kaupunkikuvan.
- Kannustamme hyvään ja kohtuuhintaiseen arkkitehtuuriin, kestävään rakentamiseen sekä uusien energiamuotojen käyttöön.

Kortteleiden toimintojen haitallinen näkyminen Vantaanjokilaakson arvokkaaseen kulttuurimaisemaan sekä Tikkurilantielle tulee minimoida. Hulevesien hallinnassa on noudatettava Vantaan kaupungin hulevesiohjelmaa (Kh 11.5.2009).

Muut tavoitteet

Kiinteistö Oy K 3 - Logistics 2:n tavoitteena on varmistaa sujuva liikennöinti Suokallionkuja 2:en rakenteilla olevan elintarvikkeiden logistiikkavaraston rekkojen ajopihoilla saamalla ne riittävän isoiksi siirtämällä Suokallionkujan itäistä osuutta n. 15 m pohjoisemmaksi.

Finavian tavoitteena on, että alueen rakentumisessa huomioidaan Helsinki-Vantaan lentoaseman lentoturvallisuus ja lentoliikenteen sujuvuus.

3.5 ASEMAKAAVARATKAISUN VAIHTOEHDOT

Suokallionkuja 2:en 7.12.2016 myönnetyn rakennusluvan mukaisesti toteutuvan kiinteistön logistiikkapihojen saaminen riittävän isoiksi ja liikennöitävyydeltään sujuviksi edellyttää Suokallionkujan itäisen osan liittämistä em. tontin osaksi ja korvaavan katuosuuden muodostamista n. 15 m pohjoisemmaksi.

Asemakaavamuutoksen perusteltuna lähtökohtana on Suokallionkujan itäisen osuuden siirtäminen. Muita vaihtoehtoja ei ole tutkittu.

Kortteleiden TKT-korttelialueiden tonttien rakennusoikeuden keskimääräinen tehokkuusluku e=0,5 ei toteudu vaan vaihtelee tehtyjen sekä kaavamuutosta aiemmin vireille laitettujen tonttijakojen johdosta ollen alimmillaan korttelissa 41101 Suokallionkuja 8:ssa (e=0,3). TKT-korttelialueiden tarkoituksenmukaista rakentumista edistetään sillä, että kortteliin 41113 muodostettavalta tontilta 6 siirretään rakennusoikeutta 2 500 k-m^2 kortteliin 41101 Suokallionkuja 8:lle.

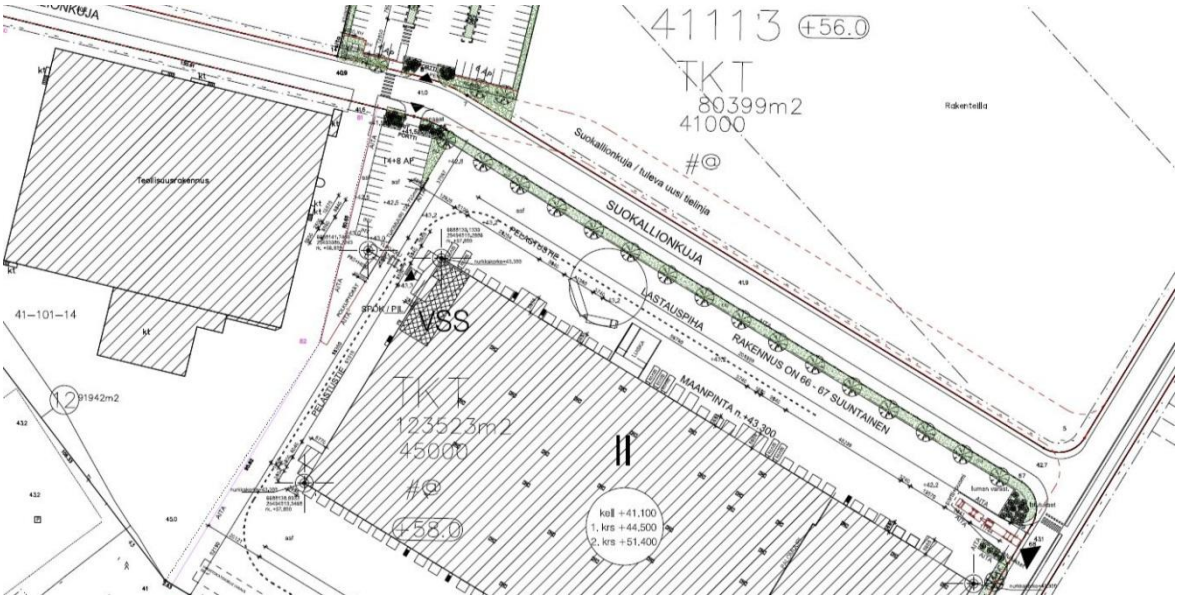

Ote Suokallionkuja 2:ta koskevan rakennusluvan tontinkäyttösuunnitelmasta, jossa on esitetty Suokallionkujan nykyinen sekä uusi sijainti (Arkkitehtuuritoimisto Ark Lab Oy).

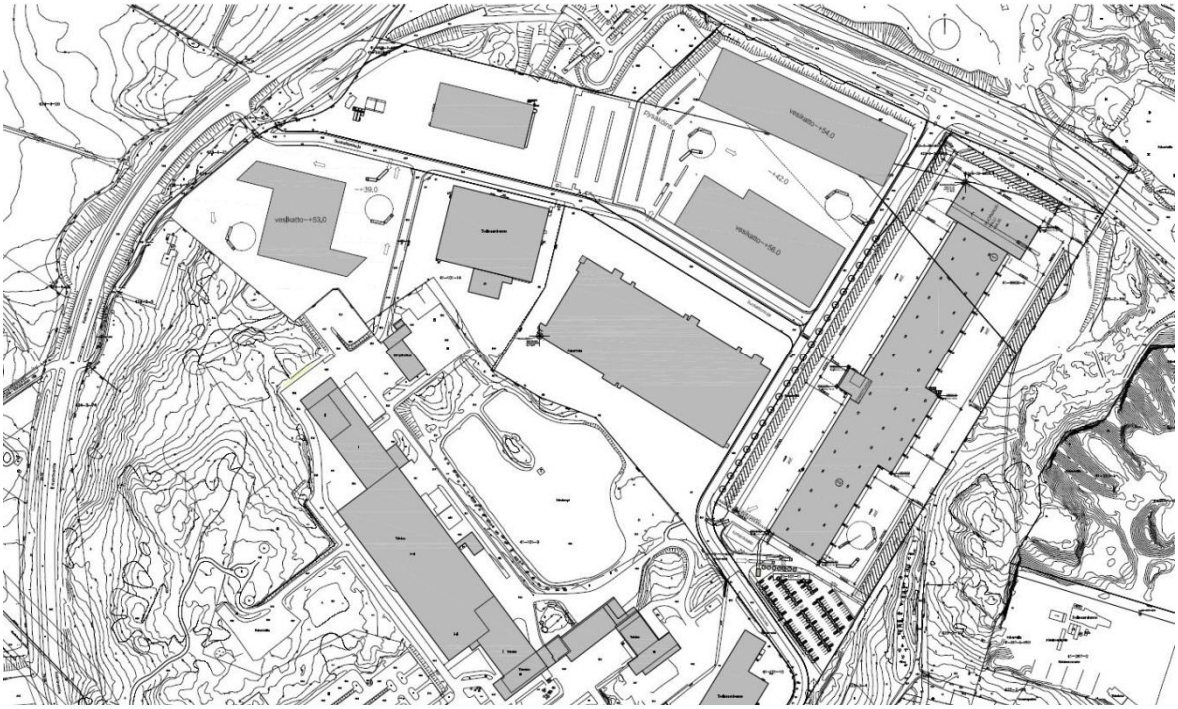

K3-aluetta koskeva alustava rakentamissuunnitelma Suokallionkujan sekä Suokalliontien pohjois-osan alueelta (YIT Rakennus Oy).

4. ASEMAKAAVAN KUVAUS

4.1 KAAVAN RAKENNE

Kaavamuutos ei Suokallionkujan itäisen osuuden siirtoa (n. 15 pohjoisemmaksi) lukuun ottamatta muuta kumoutuvan kaavan rakennetta, kokonaisrakennusoikeutta eikä korttelialueille osoitettua teollisuus-, varasto- ja liikerakennusten käyttötarkoitusta (TKT) Suokallionkujan katualuetta reunustavissa kortteleissa 41101 ja 41113. Korttelista 41113 siirretään rakennusoikeutta 2 500 k-m2 kortteliin 41101.

Em. katualueen siirrosta johtuen osa Suokallionkujan katualueesta muutetaan kortteliin 41101 muodostettavan tontin 17 korttelialueeksi (TKT). Vastaavasti osa korttelin 41113 itäosasta muutetaan Suokallionkujan uuden katualueen osaksi ja korttelin 41113 itäosa muodostetaan tontiksi 6.

Korttelialueiden tonteille ajetaan Suokallionkujan sekä Suokalliontien kautta. Tonteilta ei sallita ajoneuvoliittymiä Tikkurilantielle.

4.1.1 Mitoitus

Kaavamuutosalueen pinta-ala n. 18,01 ha ja aluetehokkuus e=0,48 säilyvät kumoutuvan asemakaavan mukaisina.

Teollisuus-, varasto- ja toimistorakennusten korttelialueiden TKT pinta-ala on 17,23 ha. Kokonaisrakennusoikeuden määrä 86 000 k-m^2 ja tehokkuusluku e=0,50 säilyvät kumoutuvan asemakaavan mukaisina. Korttelikohtaisesti osoitettujen kokonaisrakennusoikeuksien keskinäistä määrää muutetaan siten, että korttelista 41113 tontilta 17 (Suokallionkuja 1) siirretään rakennusoikeutta 2 500 k-m^2 kortteliin 41101 tontille 16 (Suokallionkuja 8). Muutos ei vaikuta alueelle jo muodostettujen tonttien rakennusoikeuksien määriin.

Auto- sekä polkupyöräpaikkojen vähimmäismäärät ovat:

- toimistot 1 ap / 50 k-m², 1 pp / 80 k-m²
- liiketilat 1 ap / 60 k-m², 1 pp / 50 k-m²
- tuotantotilat 1 ap / 100 k-m², 1 pp / 240 k -m²
- varastot 1 ap / 150 k-m², 1 pp / 240 k-m²

Katualueiden pinta-ala kasvaa 31 m^2.

4.2 YMPÄRISTÖN LAATUA KOSKEVIEN TAVOITTEIDEN TOTEUTUMINEN

Kaavamuutoksessa on huomioitu ympäristön laatua koskevat tavoitteet. Kaavamuutoksen kokonaisratkaisulla, asemakaavamääräyksillä ja –merkinnöillä sekä niiden huomioimisella rakennuslupia myönnettäessä edistetään rakentamisen ja lähiympäristön hyvän laatutason toteutumista.

4.3 ALUEVARAUKSET

Valtaosa kaavamuutosalueesta on kumoutuvan asemakaavan mukaisesti teollisuus-, varasto- ja toimistorakennusten korttelialueita TKT.

4.3.1 Korttelialueet

TKT, Teollisuus-, varasto- ja toimistorakennusten korttelialueet

Rakennusten sallittu enimmäiskorkeus on Helsinki-Vantaan lentoaseman lentoesterajoituksista johtuen matalampi Suokallionkujan pohjoispuoleisessa korttelissa 41113 kuin eteläpuoleisessa korttelissa 41101. Korttelialueille saa rakentaa enintään nelikerroksisia rakennuksia.

Kokonaisrakennusoikeuden määrä säilyy kumoutuvan asemakaavan mukaisena. Korttelien keskinäisiä rakennusoikeuksien määriä muutetaan siten, että rakennusoikeuden uusi määrä on 38 500 k-m^2 korttelissa 41113 ja 47 500 k-m^2 korttelissa 41101. Alueelle jo muodostettujen tonttien rakennusoikeuksien määrät eivät muutu.

Rakennusten tulee muodostaa yhtenäinen kokonaisuus siten, että kaupunkikuvan kannalta keskeiselle Tikkurilantielle suuntautuvista näkymistä huolehditaan. Myöskään ulkovarastointialueet eivät saa näkyä haitallisesti kaduille. Rakennuksille on määrätty tarvittava ääneneristävyys lentoja liikennemelua vastaan.

Korttelialueiden pääkäyttötarkoitukseen liittyvien liiketilojen ja noutotukkujen salliminen on tarkoituksenmukaista ja lisää alueen monipuolisuutta. Päivittäistavarakaupan tilojen sijoittuminen alueelle ei ole tarkoituksenmukaista ja siksi se on kaavamääräyksillä estetty.

Korttelialueille Vantaanjokilaakson arvokkaan kulttuurimaiseman suojaksi Katriinantien reunaan osoitetut puista ja pensaista muodostettavat reunavyöhykkeet sekä sinne osoitettu pumppaamon rakennusala (et) säilyvät kumoutuvan asemakaavan mukaisina. Tikkurilantietä vasten oleva istutusvyöhyke on kavennettu 10 m levyiseksi, mikä mahdollistaa muodostamaan riittävän kasvustollisen luonteen yleiskaavan tarkoittamalle virkistysalue- ja ulkoilureittiyhteydelle, joka on toteutettu Tikkurilantien eteläreunaan kevyen liikenteen yhteytenä. Laajojen logistiikkakiinteistöjen reunoille Suokallionkujaa ja Suokalliontietä vasten osoitetut istutettavat puurivit tarvitaan jäsentämään kaupunkikuvaa ja ne säilyvät kaavamuutoksessa.

Korttelialueille voidaan järjestää tonttiliittymät Suokallionkujalta sekä Suokalliontieltä mutta ei pääkatuverkostoon kuuluvalta Tikkurilantieltä. Korttelin 41101 TKT-korttelialueiden kautta on osoitettu niiden eteläpuolella sijaitsevan Suomen Pankin kiinteistön tarvitsemat ajoyhteydet Suokallionkujalle.

Osana Suokallionkuja 2:n (korttelin 41101 tontti 17) rekkapihojen saamista riittävän suuriksi ja logistiikkaliikennettä varten sujuviksi, on sen pysäköintiä mahdollista toteuttaa Suokallionkujan pohjoispuolen korttelin 41113 tontille 5. Em. tontin länsiosaan on osoitettu sijainniltaan ohjeellinen rakennusala Vantaan Energia Sähköverkot Oy:n puistomuuntamoa M2831 varten.

4.3.2 Muut alueet

Liikenne- tai katualueet

Suokallionkuja ja sen itäosan muuttunut sijainti on osoitettu katualueeksi. Kortteliin 41113 ei sallita tonttiliittymiä Tikkurilantielle.

4.4 KAAVAN VAIKUTUKSET

Kaavamuutosta laadittaessa on tarkasteltu hankkeen MRA 1 §:n mukaisia vaikutuksia. Vaikutuksia verrataan kumoutuvan asemakaavan mahdollistamaan tilanteeseen. 0-versiota eli asemakaavan muuttumattomuutta ja sen vaikutuksia alueen rakentamiseen ja hankkeiden toteutumismahdollisuuksiin ei ole arvioitu. Arvioinnissa on myös tarkasteltu valtakunnallisten alueiden käyttötavoitteiden (VAT) toteutumista.

Hanke sijoittuu jo rakennetulle alueelle ja on yhdyskuntarakennetta tiivistävä ja täydentävä. Se sijoittuu hyvien joukkoliikenneyhteyksien varteen. Hanketta voidaan pitää kestävän kaupunkirakentamisen tavoitteiden mukaisena. Kokonaisratkaisu on taloudellisesti toteutettavissa.

4.4.1 Vaikutukset rakennettuun ympäristöön

Yhdyskuntarakenne

Alue sijoittuu Viinikkalan kaupunginosaan Helsinki-Vantaan lentoaseman ja Kehä III:n väliin olemassa olevan katu- sekä kunnallistekniikan verkostojen piiriin. Alue on asemakaavoitettu suurista rakennuksista koostuvaksi logistiikkapainotteiseksi työpaikka-alueeksi eikä kaavamuutos muuta tilannetta.

Rakentaminen sijoittuu Tikkurilantien ja joukkoliikenteen runkoyhteyden tuntumaan. Bussipysäkit sijoittuvat kävelyetäisyydelle.

Kaupunkikuva

Kaavamuutos ei oleellisesti muuta korttelialueiden rakennusaloja eikä rakennusten enimmäiskorkeuksia kumoutuvaan asemakaavan verrattuna eikä siten varsinaisesti aiheuta vaikutuksia alueen kaupunkikuvaan. Kaavamuutos mahdollistaa Suokallionkuja 2 rakennushankkeen toteutumisen pihoineen ja istutuksineen vuoden 2017 aikana, mikä kohentaa louhintojen ja maa-aineskasojen leimaaman alueen kaupunkikuvaa.



Havainnekuva Suokallionkuja 2:en rakennettavasta kiinteistöstä Suokalliontien ja Suokallionkujan liittymän suunnasta (Arkkitehtuuritoimisto Ark Lab Oy).



Havainnekuva Suokallionkuja 2:sta pohjoisesta katsottuna (Arkkitehtuuritoimisto Ark Lab Oy)

Asuminen

Kaavamuutosalueella ei ole asumista. Vaikutukset Katriinantien varrella olevaan haja-asutukseen eivät muutu kumoutuvan asemakaavan tilanteesta.

Palvelut ja työpaikat

Asemakaavamuutos ei muuta kumoutuvan asemakaavan mukaista teollisuus-, varasto-, toimisto-, liike- ja tavaraterminaalitilojen kokonaisrakennusoikeutta eikä sen mahdollistamien työpaikkojen ja palveluiden rakentumista alueelle. Kaavamuutos mahdollistaa elintarvikkeiden logistiikkavaraston ja siihen sisältyvien työpaikkojen pikaisen toteutumisen Suokallionkuja 2:en.

Taloudelliset vaikutukset

Kaavoitettava alue sijaitsee nykyisessä yhdyskuntarakenteessa ja hyvien yhdyskuntateknisten verkostojen alueella, mikä on yhdyskuntataloudellisten kustannusten kannalta edullisempaa kuin uuden, yhdyskuntarakenteesta irrallisen alueen toteuttaminen.

Suokallionkujan itäinen osuus ja sen alla olevat kunnallistekniikan verkostot joudutaan siirtämään ja rakentamaan uuteen paikkaan n. 15 m pohjoisemmaksi. Alueelle rakennetaan uusi katu sekä vedenjakelu- ja viemäröintijärjestelmiä, joita on myös ylläpidettävä. Kadun ja kunnallistekniikan (kaukolämpö-, hulevesi-, jätevesi- ja vesijohtoputket sekä sähkö- ja tietoliikennekaapelit) uudelleen rakentamisesta ja suunnittelemisesta aiheutuvista kustannuksista vastaa Kiinteistö Oy K 3 - Logistics 2, joten siitä ei aiheudu taloudellisia vaikutuksia Vantaan kaupungille.

Kaavamuutoksen pitkän aikavälin taloudellisten hyötyjen on katsottu ylittävän kaavamuutoksen toteuttamisesta aiheutuvat kustannukset.

Sosiaalinen ympäristö

Kaavamuutosalue ei ole Vantaanjokilaakson asutuksen käytössä olevaa naapurustoa tai aluetta eikä kaavamuutos, jonka keskeinen muutos kumoutuvaan kaavaan verrattuna on Suokallionkujan itäisen osuuden uusi sijainti, siten aiheuta vaikutuksia sosiaaliseen ympäristöön.

Virkistys

Kaavamuutos ei muuta virkistysalueita eikä vaikuta lähialueen virkistysalueverkostoon.

Liikenne

Korttelialueiden kokonaisrakennusoikeuden määrä ja käyttötarkoitukset säilyvät kumoutuvan asemakaavan mukaisina. Kaavamuutoksella ei siten ole vaikutuksia niiden perusteella muodostuviin liikennemääriin. Suokallionkujan itäosan siirto ei poista kadun läpiajettavuutta eikä muutos siten aiheuta vaikutuksia liikenteeseen.

Vesihuolto

Kaavamuutoksesta johtuen Suokallionkujaa siirretään noin 240 metrin matkalta kadun leveyden verran pohjoiseen. Kadun siirron yhteydessä siirretään myös nykyiset vesihuoltolinjat uuden kadun alle. Hanke toteuttaa vesihuollon siirron HSY:n hyväksymien suunnitelmien mukaisesti ja luovuttaa ne HSY:lle.

Kaava-alueella muodostuvia hulevesiä tulee viivyttää/imeyttää tontilla ja yleisillä alueilla ennen niiden johtamista yleisiin hulevesiviemäreihin. Lähtökohtana on, että kaava-alueen hulevesimäärät eivät lisäänny nykytilanteesta. Kaava-alueen hulevesistä on laadittu edellisen kaavatyön yhteydessä hulevesien hallintasuunnitelma insinööritoimisto Pohjatekniikka Oy:n toimesta.

Ympäristöhäiriöt

Alueella mitoittavana melulähteenä on lentomelu, mikä huomioidaan toimisto- yms. hiljaisten työtilojen ulkokuoren ääneneristysvaatimuksena 35 dBA. Tieliikenteen, lähinnä Tikkurilantien aiheuttama melu tai pienhiukkaset eivät edellytä niiden erityistä huomioimista asemakaavassa. Kaavamuutos ei muuta ympäristöhäiriöiden tilannetta kumoutuvaan asemakaavaan verrattuna.

4.4.2 Vaikutukset luontoon ja luonnonympäristöön

Uudisrakentaminen sijoittuu jo rakennetuille, rakentuville, louhituille tai louhittavana oleville alueille, eikä sillä ole vaikutusta alueen luontoarvoihin. Hanke hyödyntää olemassa olevaa yhdyskuntatekniikkaa. Hanke ei vaaranna VAT:n luonnonvaroja koskevia tavoitteita.

Vesistöt ja vesitalous

Kaavamuutos ei heikennä hulevesien hallintaa verrattuna kumoutuvan asemakaavan mukaiseen nykytilanteeseen.

4.4.3 Vaikutukset ilmastonmuutoksen kannalta

Keskeiset vaikutukset ilmastonmuutoksen kannalta aiheutuvat rakentamisesta, rakennusten käytöstä ja ylläpidosta sekä liikenteestä kiinteistöille. Näiden osalta kaavamuutos ei muuta tilannetta kumoutuvaan asemakaavaan verrattuna. Kaavamuutos mahdollistaa nykyiseen yhdyskuntarakenteeseen tukeutuvan alueen rakentumisen, mikä on ilmanmuutoksen kannalta parempi vaihtoehto kuin täysin uuden rakennusalueen muodostaminen ja toteuttaminen yhdyskuntarakenteesta irrallaan olevaan neitseelliseen luonnonympäristöön.

4.5 YMPÄRISTÖN HÄIRIÖTEKIJÄT

Lento- sekä tieliikenteen melu on käsitelty kohdassa 4.4.1. Ympäristöhäiriöt on otettu VAT:n mukaisesti huomioon.

5. ASEMAKAAVAN TOTEUTUS

Kaavamuutokseen liittyy toteuttamissopimus. Suokallionkuja 2 rakentaminen on jo aloitettu.

6. KAAVATYÖHÖN OSALLISTUNEET

YIT Rakennus Oy:	Hanna Terho	
Arkkitehtuuritoimisto Ark Lab Oy:	Tommi Tuokkola	
Vantaan kaupunki:		
Kaupunkisuunnittelu:	Anitta Pentinmikko	alue-arkkitehti
	Elina Ekroos	maisema-arkkitehti
	Vuokko Rova	suunnitteluavustaja
	Anna-Liisa Vanhala	kaavoitusteknikko
Kuntatekniikan keskus :	Harri Keinänen	suunnitteluinsinööri, vesihuolto
	Jaana Virtanen	liikenneinsinööri
Mittausosasto:	Riikka Pirinen	kiinteistöinsinööri
Rakennusvalvonta:	Matti Karjanoja	lupa-arkkitehti
Ympäristökeskus:	Krister Höglund	ympäristöinsinööri

Yrityspalvelut:	Armi Vähä-Piikkiö	tonttipäällikkö
	Kai Ketelimäki	kiinteistöpäällikkö
	Jukka Köykkä	kaavasuunnittelija
	Teemu Jääskeläinen	maankäyttöinsinööri

VANTAAN KAUPUNKI, Maankäytön, rakentamisen ja ympäristön toimiala

Vantaalla, 5. päivänä kesäkuuta 2017.



Jukka Köykkä
kaavasuunnittelija



Anitta Pentinmikko
aluearkkitehti

Asemakaavan seurantalomake

Asemakaavan perustiedot ja yhteenveto

Kunta	092 Vantaa	**Täyttämispvm**	19.04.2017
Kaavan nimi	002324 Viinikkala 41 kaupunginosa		
Hyväksymispvm		**Ehdotuspvm**	
Hyväksyjä		**Vireilletulosta ilm. pvm**	17.11.2016
Hyväksymispykälä		**Kunnan kaavatunnus**	092002324
Generoitu kaavatunnus			
Kaava-alueen pinta-ala [ha]	18,0094	**Uusi asemakaavan pinta-ala [ha]**	
Maanalaisten tilojen pinta-ala [ha]		**Asemakaavan muutoksen pinta-ala [ha]**	18,0094

Ranta-asemakaava

Rantaviivan pituus [km]

Rakennuspaikat [lkm]	**Omarantaiset**	**Ei-omarantaiset**
Lomarakennuspaikat [lkm]	**Omarantaiset**	**Ei-omarantaiset**

Aluevaraukset	Pinta-ala [ha]	Pinta-ala [%]	Kerrosala [k-m²]	Tehokkuus [e]	Pinta-alan muut. [ha +/-]	Kerrosalan muut. [k-m² +/-]
Yhteensä	**18,0094**	**100,0**	**86000**	**0,48**	**0,0000**	**0**
A yhteensä						
P yhteensä						
Y yhteensä						
C yhteensä						
K yhteensä						
T yhteensä	17,2303	95,7	86000	0,50	-0,0031	0
V yhteensä						
R yhteensä						
L yhteensä	0,7791	4,3	0		0,0031	0
E yhteensä						
S yhteensä						
M yhteensä						
W yhteensä						

Maanalaiset tilat	Pinta-ala [ha]	Pinta-ala [%]	Kerrosala [k-m²]	Pinta-alan muut. [ha +/-]	Kerrosalan muut. [k-m² +/-]
Yhteensä					

Rakennussuojelu	Suojellut rakennukset		Suojeltujen rakennusten muutos	
	[lkm]	[k-m²]	[lkm +/-]	[k-m² +/-]
Yhteensä				

Alamerkinnät

Aluevaraukset	Pinta-ala [ha]	Pinta-ala [%]	Kerrosala [k-m²]	Tehokkuus [e]	Pinta-alan muut. [ha +/-]	Kerrosalan muut. [k-m² +/-]
Yhteensä	**18,0094**	**100,0**	**86000**	**0,48**	**0,0000**	**0**
A yhteensä						
P yhteensä						
Y yhteensä						
C yhteensä						
K yhteensä						
T yhteensä	17,2303	95,7	86000	0,50	-0,0031	0
TKT	17,2303	100,0	86000	0,50	-0,0031	0
V yhteensä						
R yhteensä						
L yhteensä	0,7791	4,3	0		0,0031	0
Kadut	0,7791	100,0	0		0,0031	0
E yhteensä						
S yhteensä						
M yhteensä						
W yhteensä						

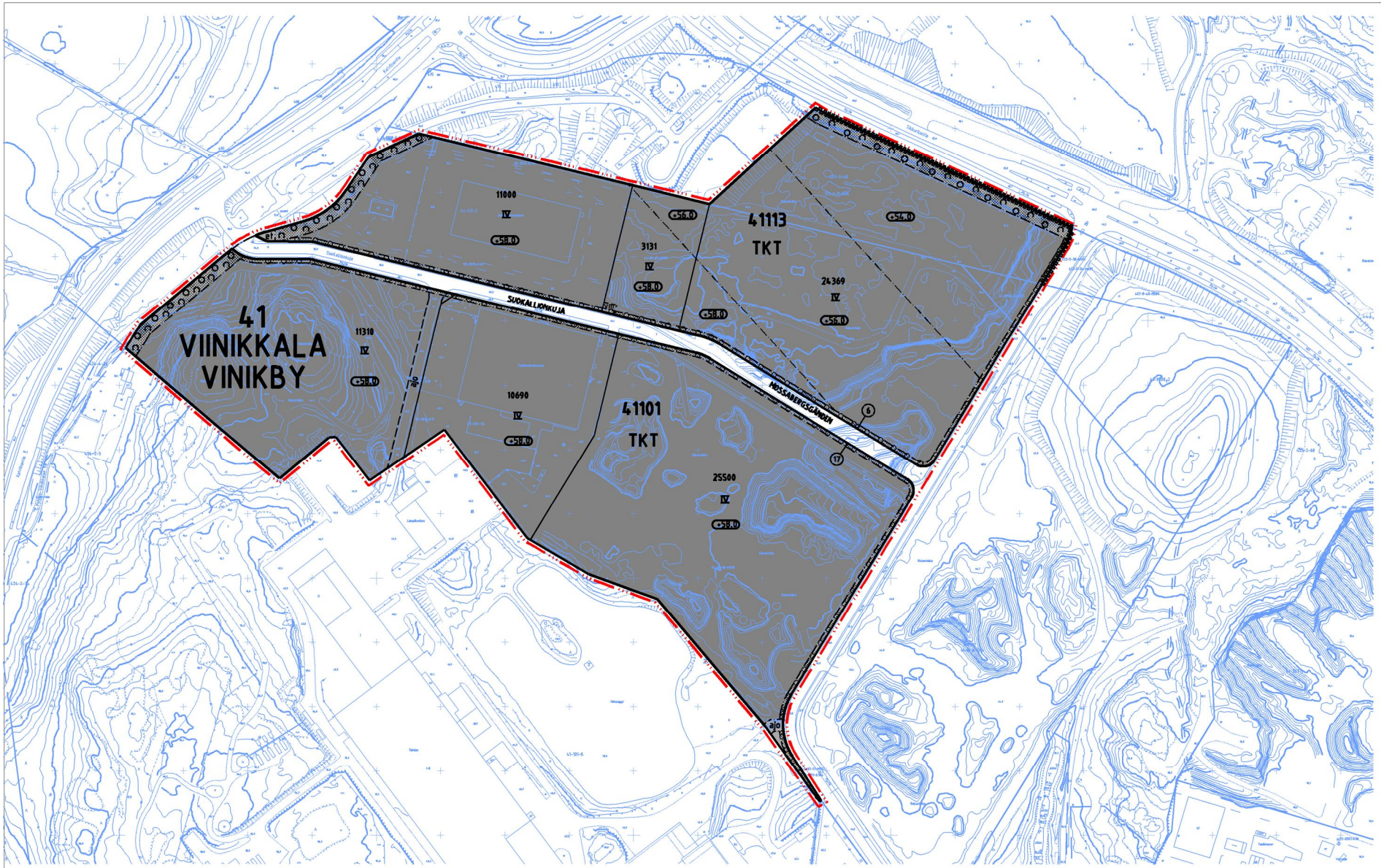
41
VIINIKKALA
VINIKBY
11000
IV
+58.0
11310
IV
+58.0
10690
IV
+58.0
3131
IV
+58.0
41113
TKT
24369
IV
+58.0
41101
TKT
25500
IV
+58.0
SUOKALLIONKUJA
MÄSSÄRBERGSGÅNDEN
ASEMAKAAVAN MUUTOSEHDOTUS
0
100
200m

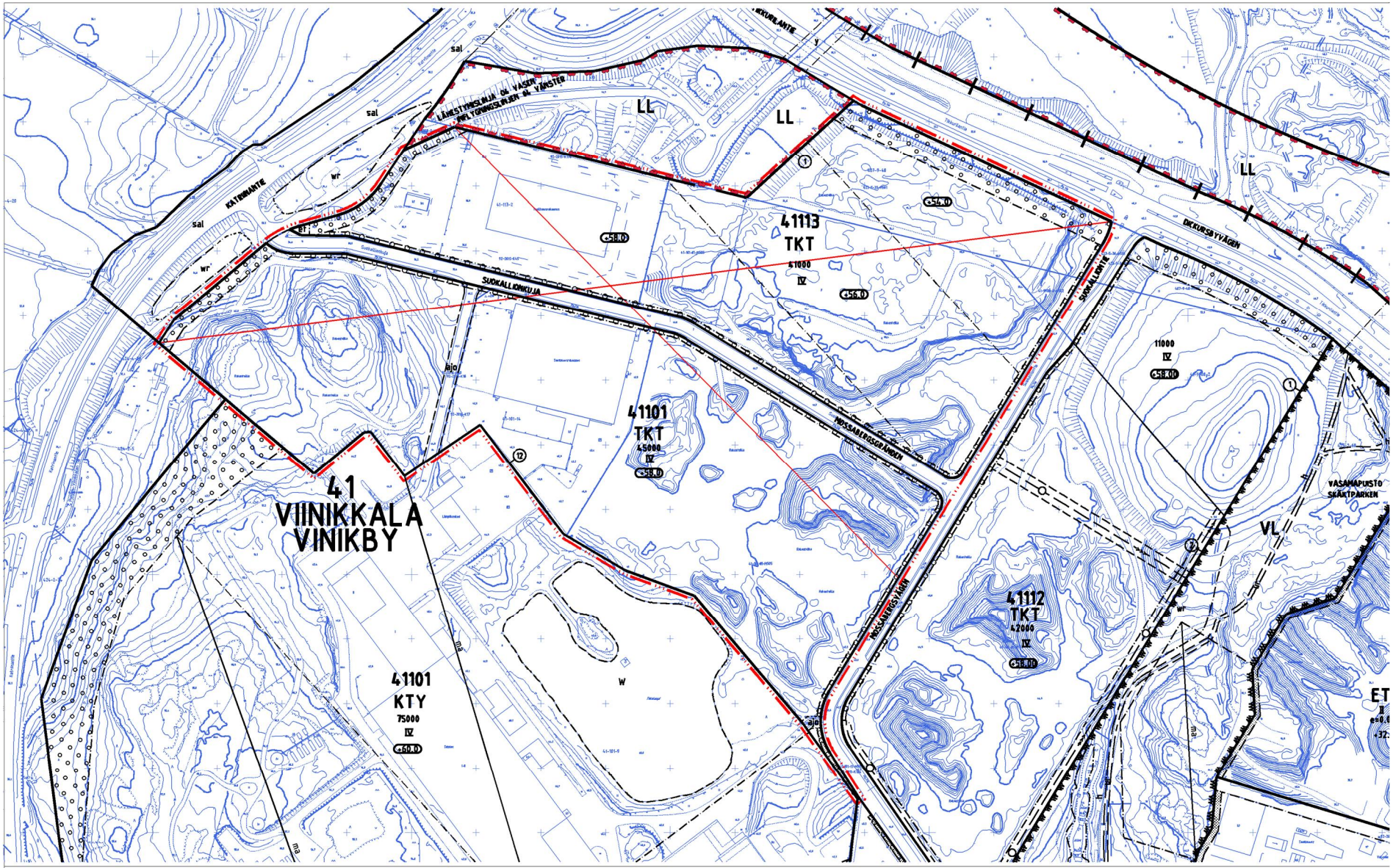

POISTETTAVAT MERKINNÄT

0 100 200m

Kaava-alueen numero Planområdets nummer	Päiväys Datum	Pohjakarttalehtien numerot Baskartbladens nummer
002324	5.6.2017	687493, 687494, 688493, 688494
		1 / 3

Vantaan kaupunki
Asemakaavan muutos

SUOKALLIONKUJA

Kaupunginosa 41, Viinikkala
Kortteli 41113 ja osa korttelia 41101 sekä katualuetta.

Tonttijako
Osa korttelia 41101.

Tonttijaon muutos
Kortteli 41113 ja osa korttelia 41101.

1:2000

Vanda stad
Ändring av detaljplanen

MOSSABERGSGRÄNDEN

Stadsdel 41, Vinikby
Kvarteret 41113 och del av kvarteret 41101 samt gatuområde.

Tomtindelning
Del av kvarteret 41101.

Ändring av tomtindelningen
Kvarteret 41113 och del av kvarteret 41101.

1:2000

ASEMAKAAVAMERKINTÖJÄ JA -MÄÄRÄYKSIÄ:	DETALJPLANEBETECKNINGAR OCH -BESTÄMMELSER:
— · · · — 3 m kaava-alueen rajan ulkopuolella oleva viiva.	Linje 3 m utanför planområdets gräns.
TKT **Teollisuus-, varasto- ja toimistorakennusten korttelialue.**	**Kvartersområde för industri-, lager- och kontorsbyggnader.**
Alueelle saadaan sijoittaa teollisuus-, varasto-, toimisto-, liike- ja tavaraterminaalitiloja.	I området får placeras industri, lager-, kontors-, affärs- och varuterminallokaler.
Tontille saa sijoittaa liiketiloja enintään 500 k-m². Korttelin liiketilojen kokonaismäärä on oltava alle 2000 k-m². Liiketilat eivät saa olla päivittäistavarankaupan tiloja.	På tomten får det placeras högst 500 m²-vy affärslokaler. Totalmängden affärslokaler i kvarteret ska understiga 2000 m²-vy. Affärslokalerna får inte utgöras av utrymmen för dagligvaruhandel.
Tuotantotilojen yhteydessä ja varastotiloissa sallitaan lisäksi yritysmyyntiin perustuvat noutotukut.	Utöver detta tillåts i anslutning till produktionsutrymmen och i lagerutrymmen snabbgross som baserar sig på företagsförsäljning.
Alueelle saa kaavassa merkityn rakennusoikeuden lisäksi toteuttaa katoksia ja muita rakennelmia kuitenkin enintään 10 % tontin rakennusoikeudesta.	I området får utöver den i planen angivna byggrätten byggas skärmtak och andra konstruktioner, dock högst 10 % av tomtens byggrätt.
Alueelle saa rakentaa maanalaisia tiloja.	På området får byggas underjordiska utrymmen.
Alueella saa säilyttää kuorma-autojen kuljetuskontteja ja perävaunuja.	I området får förvaras lastbilars fraktcontainrar och släpvagnar.
Ulkovarastointialueet ja katokset on rajattava niin, että varastoitava materiaali ei haitallisesti näy kadulle. Ulkovarastointi ei saa aiheuttaa maisemallista tai muuta haittaa ympäristölle.	Områdena och skärmtaken för upplagring utomhus ska avgränsas så att det material som lagras inte syns på ett iögonenfallande sätt från gatan. Upplagringen utomhus får inte inverka negativ på landskapet eller på annat vis vara till skada för miljön.
Alueelle on laadittava koko aluetta koskeva rakentamissuunnitelma.	För området ska utarbetas en byggnadsplan som omfattar hela området.
Rakennukset on toteutettava arkkitehtonisesti korkeatasoisesti. Rakentaminen on tehtävä yhtenäistä rakennustapaa noudattaen. Erityisesti tulee huomioida näkymät Tikkurilantien suuntaan.	Byggnaderna ska byggas så att de håller hög arkitektonisk klass. Byggandet skall följa ett enhetligt byggnadssätt. Särskilt utsikterna mot Dickursbyvägen ska tas i beaktande.
Rakennusten julkisivut tulee jäsentää pienempiin osiin esim. porrashuoneilla ja/tai väritykselläl.	Byggnadens fasader ska delas in i mindre partier med hjälp av t.ex. trapphus och/eller färgsättning.
Toimistotilojen ja vastaavien hiljaisten työtilojen ääneneristävyyden ΔL lento- ja liikennemelua vastaan on oltava vähintään 35 dB.	I kontorslokaler och motsvarande tysta arbetsrum skall ljudisoleringen ΔL mot flyg- och vägtrafikbuller i ytterhöljet vara minst 35 dB.
Korttelialueelle tulee istuttaa kasvillisuusvyöhykkeitä alueen osille, jotka eivät ole muun toiminnan kannalta välttämättömiä.	På kvartersområdet skall planteras zoner med växtlighet på de områdesdelar vilka inte är nödvändiga med tanke på den övriga verksamheten.

Alueella tulee järjestää hulevesien viivytys ennen niiden johtamista yleiseen hulevesijärjestelmään. Rakennuslupaa varten on laadittava hulevesisuunnitelma. Toimintojen edellyttäessä on raskaan liikenteen pysäköintiin sekä lastien käsittelyyn tarkoitettujen alueiden hulevedet johdettava hiekan- ja öljynerotuksen sekä osastoidun ja suljettavan hulevesijärjestelmän kautta. Hulevesien hallinnan edellyttämät järjestelmät saavat sijaita tonttijaosta riippumatta.

I området ska man ordna så att dagvattnet fördröjs innan det leds ut i det allmänna dagvattensystemet. För bygglovet ska en dagvattenplan utarbetas. På de områden som är avsedda för tung trafik och behandling av laster ska dagvattnet ledas då verksamheten så kräver via en sand- och oljeavskiljare samt genom ett dagvattensystem som är uppdelat i fack och förslutbart. De system som hanteringen av dagvatten förusätter får vara belägna oavsett tomtindelningen vara belägna oavsett tomtindelningen.

Hulevesireitit tulee hoitaa siten, etteivät ne kerää lentotoimintaa haittaavaa linnustoa. Ongelmatilanteissa hulevesireittien haltijan on korjattava tilanne siten, että riski poistuu. Vaaratilanteessa altaat on peitettävä verkoilla tai kuivatettava.

Dagvattenlinjerna ska ombesörjas så att de inte drar till sig fåglar som stör flygverksamheten. Vid problemsituationer ska den som förvaltar dagvattenlinjerna rättä till situationen, så att risker avlägsnas. Vid riskläge ska bassängerna övertäckas med nät eller torrläggas.

Katujen luiskat saavat ulottua tonteille.

Gatuslänterna får sträcka sig in på tomterna.

Tontilla voidaan hyödyntää maalämpöä. Maalämpölaitteistossa saa käyttää vain sellaista ainetta, josta ei aiheudu pohjaveden pilaantumisen vaaraa. Suunniteltaessa maalämmön käyttöä kiinteistön lämmitysmuotona on varmistuttava käytettävän nesteen haitattomuudesta.

Jordvärme kan utnyttjas på tomten. I jordvärmeanläggningarna får endast användas sådant material som inte riskerar grundvattnets kvalitet. När användningen av jordvärme planeras vid uppvärmningen av fastigheten måste man försäkra sig om att den vätska som används är oskadlig.

Rakennuslupahakemuksesta tulee pyytää Ilmailulaitos Finavian lausunto.

Luftfartsverket Finavias utlåtande skall inbegäras om ansökningen om bygglov.

Mikään rakennuksen osa, rakenne, laite tai kasvillisuus ei saa läpäistä Helsinki-Vantaan lentoaseman lentoesteiden korkeusrajoituspintoja.

Ingen byggnadsdel, konstruktion, anläggning eller växlighet får penetrera höjdbegränsningsytorna för flyghinder på Helsingfors-Vanda flygstation.

Auto- ja polkupyöräpaikkojen vähimmäismäärät:

Toimistot	1 ap/ 50 k-m²
	1 pp/ 80 k-m²
Liiketilat	1 ap/ 60 k-m²
	1 pp/ 50 k-m²
Tuotantotilat	1 ap/ 100 k-m²
	1 pp/ 240 k-m²
Varastot	1 ap/ 150 k-m²
	1 pp/ 240 k-m²

Minimiantalet bil- och cykelplatser:

Kontor	1 bp/ 50 k-m²
	1 cp/ 80 k-m²
Affärslokaler	1 bp/ 60 k-m²
	1 cp/ 50 k-m²
Produktionslokaler	1 bp/ 100 k-m²
	1 cp/ 240 k-m²
Lager	1 bp/ 150 k-m²
	1 cp/ 240 k-m²

Tontin 41101/17 autopaikkoja saa sijoittaa tontille 41113/5.

Bilplatserna för tomt 41101/17 får placeras på tomt 41113/5.

Korttelin, korttelinosan ja alueen raja.	Kvarters-, kvartersdels- och områdesgräns.
Osa - alueen raja.	Gräns för delområde.
Ohjeellinen tontin raja.	Riktgivande tomtgräns.
17 Sitovan tonttijaon mukaisen tontin raja ja numero.	Tomtgräns och -nummer enligt bindande tomtindelning.
Risti merkinnän päällä osoittaa merkinnän poistamista.	Kryss på beteckning anger att beteckningen slopas.
41 Kaupunginosan numero.	Stadsdelsnummer.
VIINI Kaupunginosan nimi.	Stadsdelens namn.
41101 Korttelin numero.	Kvartersnummer.
SUOKALLIONKUJA Kadun, tien, katuaukion, torin, puiston tai muun yleisen alueen nimi.	Namn på gata, väg, öppen plats, torg, park eller annat allmänt område.
4 7500 Rakennusoikeus kerrosalaneliömetreinä.	Byggnadsrätt i kvadratmeter våningsyta.
IV Roomalainen numero osoittaa rakennusten, rakennuksen tai sen osan suurimman sallitun kerrosluvun.	Romersk siffra anger största tillåtna antal våningar i byggnader, byggnad eller del därav.
+54.0 Rakennuksen vesikaton ylimmän kohdan korkeusasema.	Högsta höjd för byggnads vattentak.
Rakennusala.	Byggnadsyta.
vm Ohjeellinen rakennusala, jolle saa sijoittaa muuntamon.	Riktgivande byggnadsyta där transformator får placeras.
et Yhdyskuntateknistä huoltoa palvelevien rakennusten ja laitosten alue.	Område för byggnader och anläggningar för samhällsteknisk service.
Istutettava alueen osa.	Del av område som bör planteras.
Säilytettävä / istutettava puurivi.	Trädrad som skall bevaras / planteras.
Alueen osa, jolle on kehitettävä puista ja pensaista tiheä reunavyöhyke.	Del av område där träd och buskar skall bilda en tät avgränsande zon.
Katu.	Gata.
ajo Ajoyhteys.	Körförbindelse.
ajo Alueella oleva ohjeellinen ajoyhteys.	Riktgivande körförbindelse inom området.



Katualueen rajan osa, jonka kohdalta ei saa järjestää ajoneuvoliittymää.

TONTTIJAKO

Tämän asemakaavan alueella oleviin kortteleihin on laadittava erillinen tonttijako, ellei kaavamerkinnöin ole toisin osoitettu.

Del av gatuområdes gräns där in- och utfart är förbjuden.

TOMTINDELNING

För kvarteren på denna detaljplans område skall en separat tomtindelning göras, om inte via planbeteckningar annat bestämts.

Maankäytön, rakentamisen ja ympäristön toimiala
Kaupunkisuunnittelu

Verksamhetsområdet för markanvändning, byggnad och miljö
Stadsplaneringen

Mittausosasto

Asemakaavan pohjakartta täyttää sille asetetut vaatimukset.

Tasokoordinaatisto
ETRS-GK25,
korkeusjärjestelmä
N2000.

Mätningsavdelningen

Baskartan för detaljplanen uppfyller de krav som ställs på den.

Plankoordinatsystemet
ETRS-GK25,
höjdsystemet
N2000.

Hyväksytty kaupunginvaltuustossa __/__20__

Godkänd av stadsfullmäktige __/__20__

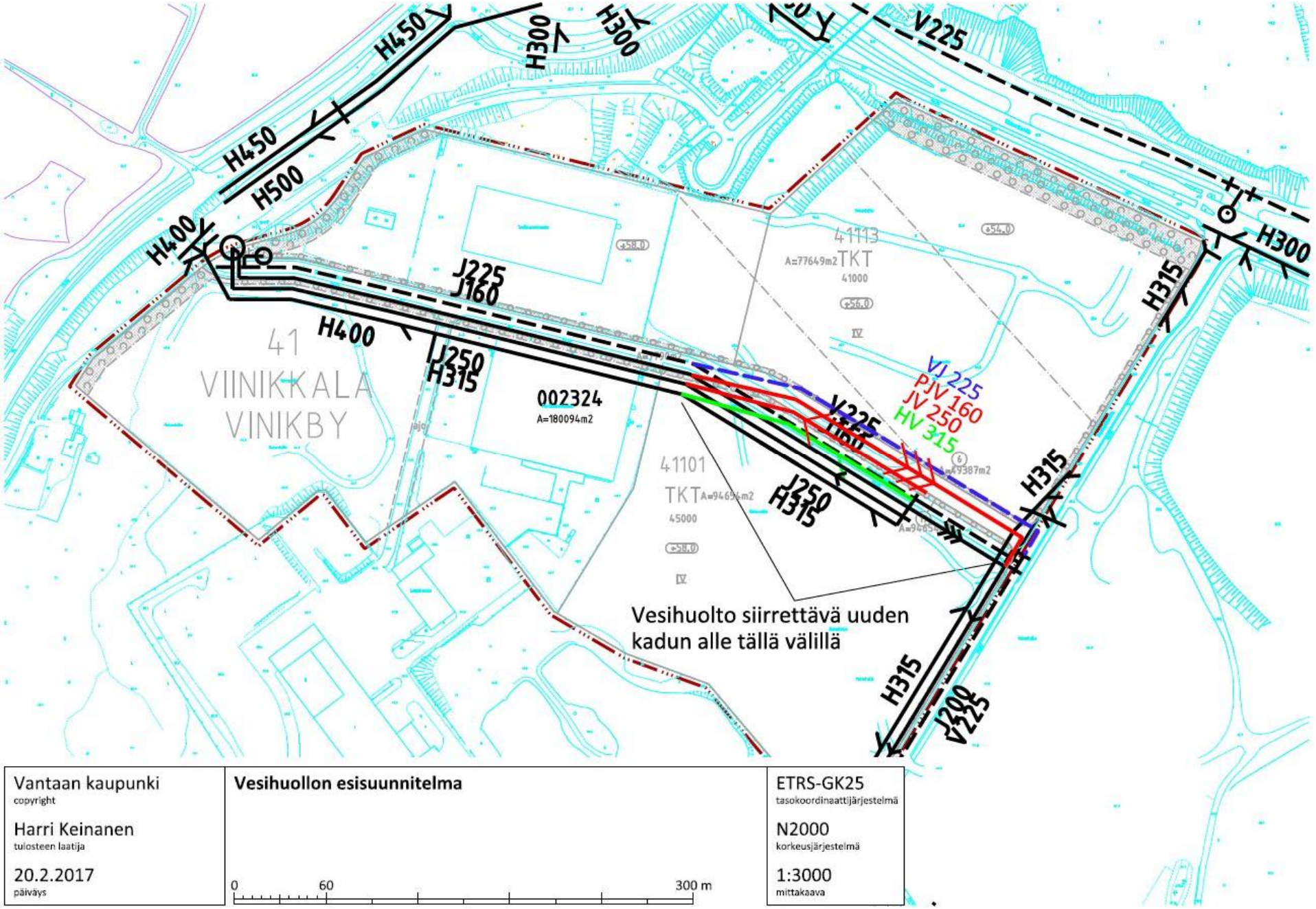

Vantaan kaupunki copyright Harri Keinanen tulosteen laatija 20.2.2017 päiväys	**Vesihuollon esisuunnitelma** 0 60 300 m	ETRS-GK25 tasokoordinaattijärjestelmä N2000 korkeusjärjestelmä 1:3000 mittakaava

VANTAAN KAUPUNKI

Kaupunkisuunnittelu / APE/JKÖ

ASEMAKAAVAMUUTOS NRO 002324
SUOKALLIONKUJA
41. Viinikkala
LAUSUNNOT JA VASTINEET
5.6.2017

Kaupunginhallitus 20.3.2017 oikeutti kaupunkisuunnittelun pyytämään tarvittavat lausunnot asemakaavamuutosmuutosehdotuksesta **nro 002324 / SUOKALLIONKUJA / 41. Viinikkala**. Lausuntoja pyydettiin 4 kpl ja saatiin 2 kpl.

Lausunnonantaja	**Lausunto**	**Tarkistukset**
NRO 1 HSY	Kaavamuutoksen edellyttämät johtosiirrot suunnitellaan ja toteutetaan Kiinteistö Oy K3 – Logistics 2 kustannuksella yhteistyössä HSY:n kanssa. Suunnitelmat tulee hyväksyttää HSY:llä. Siirrettävät vesihuoltolinjat luovutetaan HSY:lle.	–
NRO 2 Vantaan Energia Oy	Mikäli kaukolämpöputkia tai sähköverkon järjestelmiä on siirrettävä, siirtokustannuksien osalta toimitaan Vantaan kaupungin ja Vantaan Energia Oy:n 20.7.1993 laaditun yhteistyösopimuksen mukaisesti.	–
NRO 3 Finavia Oyj	Ei antanut lausuntoa.	–
NRO 4 Elisa Oyj	Ei antanut lausuntoa.	–

NRO 1

Lausunto:

Asemakaavamuutosalue sijaitsee Suomen Pankin ja Tikkurilantien välissä Suokallionkujan pohjois- ja eteläreunoilla. Suokallionkujan itäinen osuus ja sen alle rakennettu kunnallistekniikka siirretään n. 15 m pohjoisemmaksi logistiikkavaraston liikennöitävyyden sujuvoittamiseksi. Kiinteistö Oy K3 – Logistics 2 sekä Vantaan kaupunki ovat hakeneet asemakaavan muuttamista siten, että Suokallionkujan katualueen itäinen osuus liitettäisiin katualueen eteläpuolella Suokallionkuja 2:ssa sijaitsevan teollisuus-, varasto- ja toimistorakennusten korttelialueen (TKT) osaksi ja korvaava uusi katuosuus rakennettaisiin runsaan sijansa verran pohjoisemmaksi.

Helsingin seudun ympäristöpalvelut -kuntayhtymä esittää lausuntonaan seuraavaa:

Asemakaavamuutoksen johdosta kadun siirron yhteydessä siirretään myös nykyiset vesihuoltolinjat noin 240 metrin matkalta kadun leveyden verran pohjoiseen. Kiinteistö Oy K3 – Logistics 2 vastaa kaikista kaavamuutokseen ja kunnallistekniikan verkostojen siirtoon liittyvistä kustannuksista niiltä osin, kuin ne aiheutuvat heidän tarpeistaan.

Johtosiirrot suunnitellaan ja toteutetaan hankkeen yhteydessä ja yhteistyössä HSY:n kanssa. Suunnitelmat tulee hyväksyttää HSY:llä ja toteutusta valvoo HSY:n osoittama valvoja. Siirrettävät vesihuoltolinjat luovutetaan HSY:lle.

Lisätietoja antaa alueinsinööri Minna Järvenpää, puh 09 1561 3305.

Vastine:

–

Tarkistukset:

–

NRO 2

Lausunto:

Sähköverkko

Vantaan Energia Sähköverkot Oy:n puistomuuntamo M2831 ja keskijännitemaakaapelit sijaitsevat karttaliitteen 1 mukaisesti.

Vantaan Energia Sähköverkot Oy haluaa, että asemakaavan muutosehdotuksessa huomioidaan maakaapeleiden sijainti.

Mikäli muuntamoa tai maakaapeleita pitää siirtää, niin siirtokustannuksien osalta toimitaan Vantaan kaupungin ja Vantaan Energia Oy:n 20.7.1993 laaditun yhteistyösopimuksen mukaisesti.

Lisätietoja sähköverkkoon liittyvissä kysymyksissä antaa yleissuunnittelija Antti Hartikainen, puh. 050-3266913.

Kaukolämpöverkko

Asemakaavan muutosalueella sijaitsee Vantaan Energia Oy:n kaukolämpöputkia liitteenä olevan piirustuksen mukaisesti (Liite 2).

Vantaan Energia Oy haluaa, että asemakaavan muutosehdotuksessa huomioidaan kaukolämpöputkien sijainti.

Mikäli kaukolämpöputkia pitää siirtää, niin siirtokustannuksien osalta toimitaan Vantaan kaupungin ja Vantaan Energia Oy:n 20.7.1993 laaditun yhteistyösopimuksen mukaisesti.

Lisätietoja kaukolämpöverkkoon liittyvissä kysymyksissä antaa yleissuunnittelija Tomi Virtanen, puh. 050-3502664.

Vastine:

–

Tarkistukset:

–

Vantaa

Muutoksenhakuohje 1. Oikaisuvaatimus

Tässä kokouksessa tehtyyn päätökseen, ellei pöytäkirjassa ole päätöksen osalta erikseen toisin mainittu, tyytymätön voi tehdä oikaisuvaatimuksen.

Oikaisuvaatimuksen saa tehdä se, johon päätös on kohdistettu tai jonka oikeuteen, velvollisuuteen tai etuun päätös välittömästi vaikuttaa (asianosainen) sekä kunnan jäsen.

Oikaisuvaatimus tehdään **Vantaan kaupunginhallitukselle**.

Oikaisuvaatimusaika

Oikaisuvaatimus on jätettävä **14 päivän kuluessa** päätöksen tiedoksisaannista tiedoksisaantipäivää lukuunottamatta.

- Kunnan jäsenen katsotaan saaneen päätöksestä tiedon 7 päivän kuluttua siitä, kun pöytäkirja on nähtävänä yleisessä tietoverkossa.
- Asianosaisen katsotaan saaneen päätöksestä tiedon, jollei muuta näytetä, 7 päivän kuluttua kirjeen lähettämisestä, saantitodistuksen osoittamana aikana, tai erilliseen tiedoksiantotodistukseen merkittynä aikana taikka kolmantena päivänä sähköisen viestin lähettämisestä.

Oikaisuvaatimuksen toimittaminen viranomaiselle

Oikaisuvaatimus on tehtävä kirjallisena. Oikaisuvaatimuksesta on käytävä ilmi vaatimus perusteineen. Kirjallinen oikaisuvaatimus on muutoksenhakijan, laillisen edustajan tai asiamiehen allekirjoitettava. Kirjelmässä on mainittava oikaisuvaatimuksen tekijän, ja jos hän ei ole allekirjoittajana, myös allekirjoittajan nimi, asuinkunta ja postiosoite.

Oikaisuvaatimusasiakirjat on muutoksenhakijan tai hänen valtuuttamansa asiamiehen toimitettava viimeistään määräajan viimeisenä päivänä ennen virka-ajan päättymistä, tai mikäli määräajan viimeinen päivä on pyhäpäivä tai muu sellainen päivä, jona työt virastoissa on keskeytettävä, ensimmäisenä arkipäivänä sen jälkeen.

Oikaisuvaatimuksen voi toimittaa myös telekopiona (faksina) tai sähköpostina. Sähköistä asiakirjaa ei tarvitse täydentää allekirjoituksella, jos asiakirjassa on tiedot lähettäjästä, eikä asiakirjan alkuperäisyyttä tai eheyttä ole syytä epäillä.

Sähköisen viestin (faksin tai sähköpostin) katsotaan saapuneen viranomaiselle silloin, kun se on viranomaisen käytettävissä vastaanottolaitteessa tai tietojärjestelmässä siten, että viestiä voidaan käsitellä.

Oikaisuvaatimus toimitetaan aina omalla vastuulla.

Yhteystiedot:

Vantaan kaupunginhallituksen osoite:

Vantaan kaupungin kirjaamo, Asematie 7, 01300 Vantaa
puhelin: (09) 8392 2184, faksinumero: (09) 8392 4163
sähköpostiosoite: kirjaamo@vantaa.fi
Virka-aika: klo 8.15 - 16.00

Muutoksenhakuohje 2. Kunnallisvalitus oikaisuvaatimuksesta annettuun päätökseen

Tässä kokouksessa oikaisuvaatimuksen johdosta annettuihin **päätöksiin tyytymätön voi hakea muutosta hallinto-oikeudelta.**

Valituksen voi tehdä vain oikaisuvaatimuksen tekijä, tai mikäli päätös on oikaisuvaatimuksen johdosta muuttunut, myös asianosainen sekä kunnan jäsen.

Valituksen saa tehdä sillä perusteella, että päätös on syntynyt virheellisessä järjestyksessä, päätöksen tehnyt viranomainen on ylittänyt toimivaltansa tai päätös on muuten lainvastainen.

Valitus tehdään **Helsingin hallinto-oikeudelle**.

Muutoksenhakijalta peritään oikeudenkäyntimaksua hallinto-oikeudessa 250 euroa.

Valitusaika

Valitus on jätettävä **30 päivän kuluessa** päätöksen tiedoksisaannista tiedoksisaantipäivää lukuunottamatta.

- Kunnan jäsenen katsotaan saaneen päätöksestä (koskee myös oikaisuvaatimuksen hylkäävää päätöstä) tiedon 7 päivän kuluttua siitä, kun pöytäkirja on nähtävänä yleisessä tietoverkossa.
- Asianosaisen katsotaan saaneen päätöksestä tiedon, jollei muuta näytetä, 7 päivän kuluttua kirjeen lähettämisestä, saantitodistuksen osoittamana aikana, tai erilliseen tiedoksiantotodistukseen merkittynä aikana taikka kolmantena päivänä sähköisen viestin lähettämisestä.

Valituksen toimittaminen viranomaiselle

Valitus on tehtävä kirjallisena. Valitukseen tulee liittää alkuperäisenä tai jäljennöksenä päätös, johon vaaditaan muutosta. Valituksesta on käytävä ilmi vaatimus perusteineen. Kirjallinen valitus on muutoksenhakijan, laillisen edustajan tai asiamiehen allekirjoitettava. Kirjelmässä on mainittava valituksen tekijän, ja jos hän ei ole allekirjoittajana, myös allekirjoittajan nimi, asuinkunta ja postiosoite.

Valitusasiakirjat on muutoksenhakijan tai hänen valtuuttamansa asiamiehen toimitettava viimeistään määräajan viimeisenä päivänä ennen virka-ajan päättymistä, tai mikäli määräajan viimeinen päivä on pyhäpäivä tai muu sellainen päivä, jona työt virastoissa on keskeytettävä, ensimmäisenä arkipäivänä sen jälkeen.

Valituksen voi toimittaa myös telekopiona (faksina) tai sähköpostina. Sähköistä asiakirjaa ei tarvitse täydentää allekirjoituksella, jos asiakirjassa on tiedot lähettäjästä, eikä asiakirjan alkuperäisyyttä tai eheyttä ole syytä epäillä.

Sähköisen viestin (faksin tai sähköpostin) katsotaan saapuneen viranomaiselle silloin, kun se on viranomaisen käytettävissä vastaanottolaitteessa tai tietojärjestelmässä siten, että viestiä voidaan käsitellä.

Valitus toimitetaan aina omalla vastuulla.

Yhteystiedot:

Helsingin hallinto-oikeuden osoite:
Radanrakentajantie 5, 00520 Helsinki
puhelin: 0295642000, faksi: 0295642079
sähköpostiosoite: helsinki.hao@oikeus.fi
virka-aika: klo 8.00 - 16.15

Muutoksenhakuohje 3. Hallintovalitus asemakaavan muutosta koskevassa asiassa

Tässä kokouksessa tehtyyn **päätökseen tyytymätön voi hakea muutosta hallinto-oikeudelta.**

Valituksen saa tehdä se, johon päätös on kohdistettu tai jonka oikeuteen, velvollisuuteen tai etuun päätös välittömästi vaikuttaa (asianosainen), kunnan jäsen, alueellinen ympäristökeskus tai muu viranomainen toimialaansa kuuluvissa asioissa, maakunnan liitto ja kunta, joiden alueella kaavassa osoitetulla maankäytöllä on vaikutuksia sekä rekisteröity paikallinen tai alueellinen yhteisö toimialaansa kuuluvissa asioissa toimialueellaan.

Poikkeus: Kun kyse on vaikutukseltaan vähäisen muun asemakaavan kuin ranta-asemakaavan muutosta koskevasta asiasta, päätökseen ei ole valitusoikeutta kunnan jäsenellä.

Vaikutukseltaan vähäisenä ei ole pidettävä asemakaavan muutosta, jossa muutetaan rakennuskorttelin tai muun alueen pääasiallista käyttötarkoitusta, supistetaan puistoja tai muita lähivirkistykseen osoitettuja alueita taikka nostetaan rakennusoikeutta tai rakennuksen sallittua korkeutta ympäristöön laajemmin vaikuttavalla tavalla, heikennetään rakennetun ympäristön tai luonnonympäristön arvojen säilymistä taikka muutetaan kaavaa muulla näihin rinnastettavalla tavalla.

Valituksen saa tehdä sillä perusteella, että päätös on syntynyt virheellisessä järjestyksessä, päätöksen tehnyt viranomainen on ylittänyt toimivaltansa, tai päätös on muuten lainvastainen.

Valitus tehdään **Helsingin hallinto-oikeudelle**. Muutoksenhakijalta peritään oikeudenkäyntimaksua hallinto-oikeudessa 250 euroa.

Valitusaika

Valitus on jätettävä valitusviranomaiselle **30 päivän kuluessa** päätöksen tiedoksisaannista tiedoksisaantipäivää lukuunottamatta.

Kunnan jäsenen ja asemakaavan muutosta koskevissa asioissa myös asianosaisen katsotaan saaneen päätöksestä tiedon kun pöytäkirja on asetettu julkisesti nähtäväksi.

Valituksen toimittaminen viranomaiselle

Valitus on tehtävä kirjallisena. Valitukseen tulee liittää alkuperäisenä tai jäljennöksenä päätös, johon vaaditaan muutosta. Valituksesta on käytävä ilmi vaatimus perusteineen. Kirjallinen valitus on muutoksenhakijan, laillisen edustajan tai asiamiehen allekirjoitettava. Kirjelmässä on mainittava valituksen tekijän, ja jos hän ei ole allekirjoittajana, myös allekirjoittajan nimi, asuinkunta ja postiosoite.

Valitusasiakirjat on muutoksenhakijan tai hänen valtuuttamansa asiamiehen toimitettava viimeistään määräajan viimeisenä päivänä ennen virka-ajan päättymistä, tai mikäli määräajan viimeinen päivä on pyhäpäivä tai muu sellainen päivä, jona työt virastoissa on keskeytettävä, ensimmäisenä arkipäivänä sen jälkeen.

Valituksen voi toimittaa myös telekopiona (faksina) tai sähköpostina. Sähköistä asiakirjaa ei tarvitse täydentää allekirjoituksella, jos asiakirjassa on tiedot lähettäjästä, eikä asiakirjan alkuperäisyyttä tai eheyttä ole syytä epäillä.

Sähköisen viestin (faksin tai sähköpostin) katsotaan saapuneen viranomaiselle silloin, kun se on viranomaisen käytettävissä vastaanottolaitteessa tai tietojärjestelmässä siten, että viestiä voidaan käsitellä.

Valitus toimitetaan aina omalla vastuulla.

Yhteystiedot:

Helsingin hallinto-oikeuden osoite:
Radanrakentajantie 5, 00520 Helsinki
puhelin: 0295642000, faksi: 0295642079
sähköpostiosoite: helsinki.hao@oikeus.fi
virka-aika: klo 8.00 - 16.15

Muutoksenhakuohje 4. Hallintovalitus etuosto-oikeuden käyttämistä koskevassa asiassa

Tässä kokouksessa tehtyyn **päätökseen**, jolla on päätetty käyttää etuosto-oikeutta, voi hakea muutosta hallinto-oikeudelta.

Valituksen saa tehdä ostaja ja etuostolain 6 §:ssä tarkoitetuissa tapauksissa myyjä.

Valitus tehdään **Helsingin hallinto-oikeudelle**.

Muutoksenhakijalta peritään oikeudenkäyntimaksua hallinto-oikeudessa 250 euroa.

Valitusaika

Valitus on jätettävä **30 päivän kuluessa** päätöksen tiedoksisaannista tiedoksisaantipäivää lukuunottamatta.

☐ Kunnan jäsenen katsotaan saaneen päätöksestä tiedon 7 päivän kuluttua siitä, kun pöytäkirja on nähtävänä yleisessä tietoverkossa.
☐ Asianosaisen katsotaan saaneen päätöksestä tiedon, jollei muuta näytetä, 7 päivän kuluttua kirjeen lähettämisestä, saantitodistuksen osoittamana aikana, tai erilliseen tiedoksiantotodistukseen merkittynä aikana taikka kolmantena päivänä sähköisen viestin lähettämisestä.

Valituksen toimittaminen viranomaiselle

Valitus on tehtävä kirjallisena. Valitukseen tulee liittää alkuperäisenä tai jäljennöksenä päätös, johon vaaditaan muutosta. Valituksesta on käytävä ilmi vaatimus perusteineen. Kirjallinen valitus on muutoksenhakijan, laillisen edustajan tai asiamiehen allekirjoitettava. Kirjelmässä on mainittava valituksen tekijän, ja jos hän ei ole allekirjoittajana, myös allekirjoittajan nimi, asuinkunta ja postiosoite.

Valitusasiakirjat on muutoksenhakijan tai hänen valtuuttamansa asiamiehen toimitettava viimeistään määräajan viimeisenä päivänä ennen virka-ajan päättymistä, tai mikäli määräajan viimeinen päivä on pyhäpäivä tai muu sellainen päivä, jona työt virastoissa on keskeytettävä, ensimmäisenä arkipäivänä sen jälkeen.

Valituksen voi toimittaa myös telekopiona (faksina) tai sähköpostina. Sähköistä asiakirjaa ei tarvitse täydentää allekirjoituksella, jos asiakirjassa on tiedot lähettäjästä, eikä asiakirjan alkuperäisyyttä tai eheyttä ole syytä epäillä.

Sähköisen viestin (faksin tai sähköpostin) katsotaan saapuneen viranomaiselle silloin, kun se on viranomaisen käytettävissä vastaanottolaitteessa tai tietojärjestelmässä siten, että viestiä voidaan käsitellä.

Valitus toimitetaan aina omalla vastuulla.

Yhteystiedot:

Helsingin hallinto-oikeuden osoite:
Radanrakentajantie 5, 00520 Helsinki
puhelin: 0295642000, faksi: 0295642079
sähköpostiosoite: helsinki.hao@oikeus.fi
virka-aika: klo 8.00 - 16.15

Muutoksenhakuohje 5. Hankintaoikaisu ja oikaisuvaatimus hankinta-asiassa

Kansallisen kynnysarvon alittavissa hankinnoissa tehtyyn kunnan viranomaisen (hankintayksikkö) päätökseen tai muuhun hankintamenettelyssä annettuun ratkaisuun tyytymätön voi tehdä hankintayksikölle hankintalain 133 ja 135 §:issä tarkoitetun vaatimuksen hankintaoikaisusta tai kuntalain 134 §:ssä tarkoitetun oikaisuvaatimuksen. Oikaisua koskevan vaatimuksen voi tehdä tarjouskilpailuun osallistunut tarjoaja tai osallistumishakemuksen tehnyt ehdokas eli se, johon päätös on kohdistettu tai jonka oikeuteen, velvollisuuteen tai etuun päätös välittömästi vaikuttaa (asianosainen). Kuntalain mukaisen oikaisuvaatimuksen voi lisäksi tehdä kunnan jäsen.

Määräaika oikaisua koskevien vaatimusten tekemiselle

Oikaisua on vaadittava 14 päivän kuluessa siitä, kun oikaisuvaatimuksen tekijä on saanut tiedon hankintayksikön päätöksestä tai muusta hankintamenettelyssä tehdystä ratkaisusta.

- **Asianosaisen** katsotaan saaneen hankintapäätöksen oheisasiakirjoineen tiedoksi sähköistä tiedoksiantoa käytettäessä sinä päivänä, jolloin päätöksen oheisasiakirjoineen sisältävä sähköinen viesti on vastaanottajan käytettävissä tämän vastaanottolaitteessa siten, että viestiä voidaan käsitellä. Tällaisena ajankohtana pidetään viestin lähettämispäivää, jollei asiassa esitetä luotettavaa selvitystä tietoliikenneyhteyksien toimimattomuudesta tai vastaavasta muusta seikasta, jonka johdosta sähköinen viesti on saapunut vastaanottajalle myöhemmin.

  Jos tiedoksianto toimitetaan postitse kirjeellä vastaanottajalle, vastaanottajan katsotaan saaneen asiasta tiedon seitsemäntenä päivänä sen lähettämisestä, jollei tiedoksiannon näytetä tapahtuneen myöhemmin.

  Käytettäessä todisteellista tiedoksiantotapaa, tiedoksianto katsotaan tapahtuneeksi saantitodistuksen osoittamana aikana tai erilliseen tiedoksisaantitodistukseen merkittynä aikana.

- **Kunnan jäsenen** katsotaan saaneen päätöksestä tiedon 7 päivän kuluttua siitä, kun pöytäkirja on nähtävänä yleisessä tietoverkossa.

Hankintaoikaisun ja oikaisuvaatimuksen sisältö

Oikaisuvaatimuksesta on käytävä ilmi vaatimukset perusteineen. Hakemukseen on merkittävä oikaisua vaativan ja kirjelmän laatijan nimi sekä tarvittavat yhteystiedot asian hoitamiseksi.

Hankintaoikaisuun on liitettävä asiakirjat, joihin vaatimuksen tekijä vetoaa, jolleivät ne jo ole hankintayksikön hallussa.

Hankintaoikaisu ja/tai oikaisuvaatimus toimitetaan osoitteeseen

Vantaan kaupungin kirjaamo
Kaupunginhallitus
Asematie 7
01300 Vantaa
sähköpostiosoite: kirjaamo@vantaa.fi
puhelin (kirjaamo): 09-839 22184, fax: 09-8392 4163

Virka-aika: ma - pe 8.15 - 16.00

Muutoksenhakuohje 6. Hankintaoikaisu ja markkinaoikeusvalitus hankinta-asiassa

Julkista hankintaa koskevaan päätökseen tai muuhun hankintamenettelyssä tehtyyn ratkaisuun voidaan julkisista hankinnoista annetun lain (hankintalaki) mukaan hakea muutosta vaatimalla hankintayksiköltä oikaisua (hankintaoikaisu). Asia voidaan myös saattaa valituksella markkinaoikeuden käsiteltäväksi, mikäli hankinnan arvo ylittää hankintalain 25 §:n mukaisen kynnysarvon.

6.1 Oikaisuohje

Hankintayksikön päätökseen tai muuhun hankintamenettelyssä tehtyyn ratkaisuun tyytymätön voi tehdä hankintalain 133-135 §:n mukaan **hankintayksikölle** kirjallisen hankintaoikaisun. Hankintaoikaisun voi tehdä tarjouskilpailuun osallistunut tarjoaja tai osallistumishakemuksen tehnyt ehdokas eli se, johon päätös on kohdistettu tai jonka oikeuteen, velvollisuuteen tai etuun päätös välittömästi vaikuttaa (asianosainen).

Hankintaoikaisun tekoaika

Asianosaisen on tehtävä hankintaoikaisu **14 päivän kuluessa** siitä, kun asianosainen on saanut tiedon hankintayksikön päätöksestä tai muusta hankintamenettelyssä tehdystä ratkaisusta.

Sähköistä tiedoksiantoa käytettäessä hankintapäätös oheisasiakirjoineen katsotaan saaduksi tiedoksi sinä päivänä, jolloin päätöksen oheisasiakirjoineen sisältävä sähköinen viesti on vastaanottajan käytettävissä tämän vastaanottolaitteessa siten, että viestiä voidaan käsitellä. Tällaisena ajankohtana pidetään viestin lähettämispäivää, jollei asiassa esitetä luotettavaa selvitystä tietoliikenneyhteyksien toimimattomuudesta tai vastaavasta muusta seikasta, jonka johdosta sähköinen viesti on saapunut vastaanottajalle myöhemmin.

Jos tiedoksianto toimitetaan postitse kirjeellä vastaanottajalle, vastaanottajan katsotaan saaneen asiasta tiedon seitsemäntenä päivänä sen lähettämisestä, jollei tiedoksiannon näytetä tapahtuneen myöhemmin. Käytettäessä todisteellista tiedoksiantotapaa, tiedoksianto katsotaan tapahtuneeksi saantitodistuksen osoittamana aikana tai erilliseen tiedoksisaantitodistukseen merkittynä aikana.

Hankintaoikaisun sisältö

Hankintaoikaisusta on käytävä ilmi vaatimukset perusteineen. Hankintaoikaisusta on käytävä ilmi oikaisua vaativan nimi sekä tarvittavat yhteystiedot asian hoitamiseksi.

Hankintaoikaisuun on liitettävä asiakirjat, joihin vaatimuksen tekijä vetoaa, jolleivät ne jo ole hankintayksikön hallussa.

Hankintaoikaisu toimitetaan osoitteeseen:

Vantaan kaupungin kirjaamo
Kaupunginhallitus
Asematie 7, 01300 Vantaa
Sähköpostiosoite: kirjaamo@vantaa.fi
Puhelin (kirjaamo): 09-839 22184, fax: 09-8392 4163

Virka-aika: ma - pe 8.15 - 16.00

Hankintaoikaisun vireilletulo ja käsittely eivät vaikuta siihen määräaikaan, jonka kuluessa asianosainen voi hankintalain nojalla hakea muutosta valittamalla markkinaoikeuteen.

6.2 Valitusosoitus markkinaoikeuteen

Tarjoaja, osallistumishakemuksen tehnyt ehdokas tai muu taho, jota asia koskee, voi saattaa asian markkinaoikeuden käsiteltäväksi tekemällä valituksen.

Julkisista hankinnoista annetun lain 146 §:n mukaan puitejärjestelyyn perustuvaan hankintaan ei saa hakea valittamalla muutosta, jollei markkinaoikeus myönnä asiassa käsittelylupaa. Lupa on myönnettävä, jos:

asian käsittely on lain soveltamisen kannalta muissa samanlaisissa asioissa tärkeää; tai
siihen on painava, hankintayksikön menettelyyn liittyvä syy.
Jollei toisin säädetä, valitus on tehtävä kirjallisesti **14 päivän kuluessa** siitä, kun asianosainen on saanut tiedon hankintaa koskevasta päätöksestä valitusosoituksineen.

Valitus on tehtävä **30 päivän kuluessa** päätöksen tiedoksisaannista, jos hankintayksikkö on tehnyt hankintasopimuksen hankintalain 130 §:n 1 nojalla noudattamatta odotusaikaa.

Valitus on tehtävä **kuuden kuukauden kuluessa** hankintapäätöksen tekemisestä siinä tapauksessa, että ehdokas tai tarjoaja on saanut tiedon hankintapäätöksestä valitusosoituksineen ja hankintapäätös tai valitusosoitus on ollut olennaisesti puutteellinen.

Sähköistä tiedoksiantoa käytettäessä hankintapäätös oheisasiakirjoineen katsotaan saaduksi tiedoksi sinä päivänä, jolloin päätöksen oheisasiakirjoineen sisältävä sähköinen viesti on vastaanottajan käytettävissä tämän vastaanottolaitteessa siten, että viestiä voidaan käsitellä. Tällaisena ajankohtana pidetään viestin lähettämispäivää, jollei asiassa esitetä luotettavaa selvitystä tietoliikenneyhteyksien toimimattomuudesta tai vastaavasta muusta seikasta, jonka johdosta sähköinen viesti on saapunut vastaanottajalle myöhemmin.

Jos tiedoksianto toimitetaan postitse kirjeellä vastaanottajalle, vastaanottajan katsotaan saaneen asiasta tiedon seitsemäntenä päivänä sen lähettämisestä, jollei tiedoksiannon näytetä tapahtuneen myöhemmin. Käytettäessä todisteellista tiedoksiantotapaa, tiedoksianto katsotaan tapahtuneeksi saantitodistuksen osoittamana aikana tai erilliseen tiedoksisaantitodistukseen merkittynä aikana.

Valituksen sisältö

Valituksessa on ilmoitettava hankinta-asia, jota valitus koskee, sekä valittajan vaatimukset ja niiden perusteet. Puitejärjestelyyn perustuvan hankinnan osalta valituskirjelmässä on esitettävä, minkä vuoksi käsittelylupa tulisi myöntää.

Valituksessa on ilmoitettava valittajan nimi ja kotikunta. Jos valittajan puhevaltaa käyttää hänen laillinen edustajansa tai asiamiehensä tai jos valituksen laatija on joku muu henkilö, valituksessa on ilmoitettava myös tämän nimi ja kotikunta. Lisäksi on ilmoitettava postiosoite ja puhelinnumero, joihin asiaa koskevat ilmoitukset valittajalle voidaan toimittaa. Valittajan, laillisen edustajan tai asiamiehen on allekirjoitettava valituskirjelmä.

Valitukseen on liitettävä alkuperäisenä tai jäljennöksenä päätös, johon haetaan muutosta, sekä todistus siitä, minä päivänä päätös on annettu tiedoksi tai muu selvitys valitusajan alkamisen ajankohdasta. Valitukseen on liitettävä asiakirjat, joihin valittaja vetoaa vaatimuksensa tueksi. Asiamiehen on liitettävä valituskirjelmään valtakirja, kuten hallintolainkäyttölain 21 §:ssä säädetään.

Valituksen toimittaminen

Valitus on toimitettava markkinaoikeudelle. Valituksen tulee olla perillä valitusajan viimeisenä päivänä ennen markkinaoikeuden virka-ajan päättymistä. Itse tiedoksisaantipäivää ei lasketa mukaan.

Hakemuksen voi toimittaa markkinaoikeuden kansliaan henkilökohtaisesti, asiamiestä käyttäen, lähetin välityksellä, postitse, telekopiona tai sähköpostin avulla kuten laissa sähköisestä asioinnista viranomaistoiminnassa (13/2003) säädetään. Jos vireillepanon viimeinen päivä on pyhäpäivä, itsenäisyyspäivä, vapunpäivä, joulu- tai juhannusaatto tai arkilauantai, saa asiakirjat toimittaa markkinaoikeudelle ensiksi seuraavana arkipäivänä.

Valituskielto

Hankintalain 163 §:n mukaan markkinaoikeuden toimivaltaan kuuluvaan asiaan ei saa hakea muutosta kuntalain eikä hallintolainkäyttölain nojalla.

Puitejärjestelyyn perustuvaan hankintaan ei saa hakea muutosta valittamalla, jollei markkinaoikeus myönnä asiassa käsittelylupaa hankintalain 146 §:n mukaisesti.

Muutoksenhausta ilmoittaminen hankintayksikölle

Hankintalain 148 §:n nojalla hankinta-asiaan muutosta hakevan on kirjallisesti ilmoitettava hankintayksikölle asian saattamisesta markkinaoikeuden käsiteltäväksi. Ilmoitus on toimitettava hankintayksikölle viimeistään silloin, kun hankintaa koskeva valitus toimitetaan markkinaoikeuteen. Ilmoitus on toimitettava hankintayksikön kohdassa 6.1 mainittuun osoitteeseen.

Oikeudenkäyntimaksu

Muutoksenhakijalta peritään käsittelystä markkinaoikeudessa oikeudenkäyntimaksua 2 000 euroa alle miljoonan euron hankinnassa. Jos hankinnan arvo on vähintään 1 miljoona euroa, käsittelymaksu on 4 000 euroa. Mikäli hankinnan arvo on vähintään 10 miljoonaa euroa, käsittelymaksu on 6 000 euroa.

Yksityishenkilön oikeudenkäyntimaksu markkinaoikeudessa on 500 euroa.

Markkinaoikeuden osoite ja muut yhteystiedot:

Markkinaoikeus
Radanrakentajantie 5
00520 HELSINKI
puh. 029 56 43300
fax. 029 56 43314
sähköposti: markkinaoikeus@oikeus.fi

Muutoksenhakuohje 7. Oikaisuvaatimus- ja valituskielto

7.1
Tässä kokouksessa tehdyistä **päätöksistä, joilla on päätetty olla käyttämättä etuosto-oikeutta**, ei saa tehdä oikaisuvaatimusta tai valittamalla hakea muutosta. (Etuostolaki 22 § 2 mom.)

7.2
Tässä kokouksessa tehtyyn, **verotusta koskevan oikaisuvaatimuksen johdosta annettuun päätökseen ei saa hakea muutosta** valittamalla (Verotusmenettelylaki 88 § 6 mom.).

7.3
Tässä kokouksessa tehtyyn, **hankintaoikaisua koskevaan päätökseen**, ei saa hakea muutosta.

7.4
Päätöksistä, jotka koskevat vain valmistelua tai täytäntöönpanoa, ei kuntalain 136 §:n mukaan saa tehdä oikaisuvaatimusta eikä kunnallisvalitusta.