KOHTEEN SIJAINTI

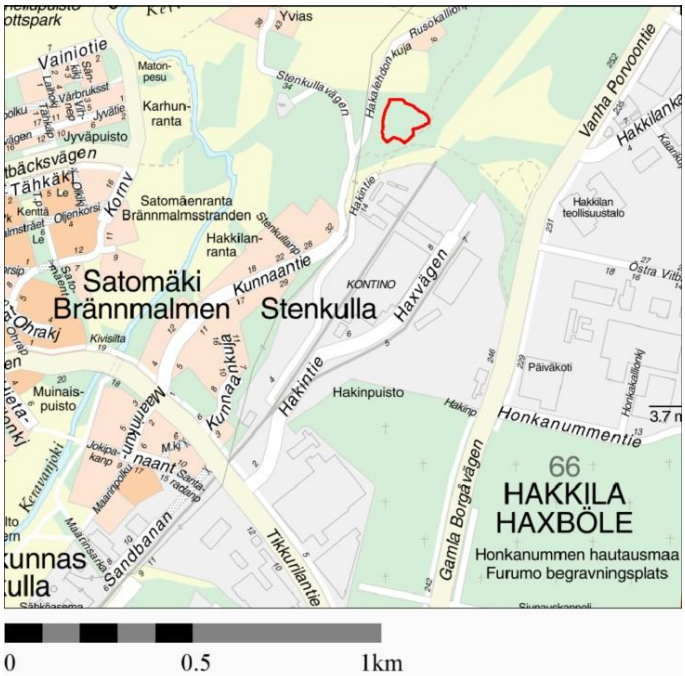

MAA-ALUEEN VUOKRAUS /

Kaupunginosa: HAKKILA (66)

Kylä: HAKKILA (402)

n. 9357 m^2:n suuruinen maa-alue tilasta: 92-402-1-164
n. 40 m^2:n suuruinen maa-alue yleisestä alueesta: 92-66-9901-0

yhteensä n. 9397 m2
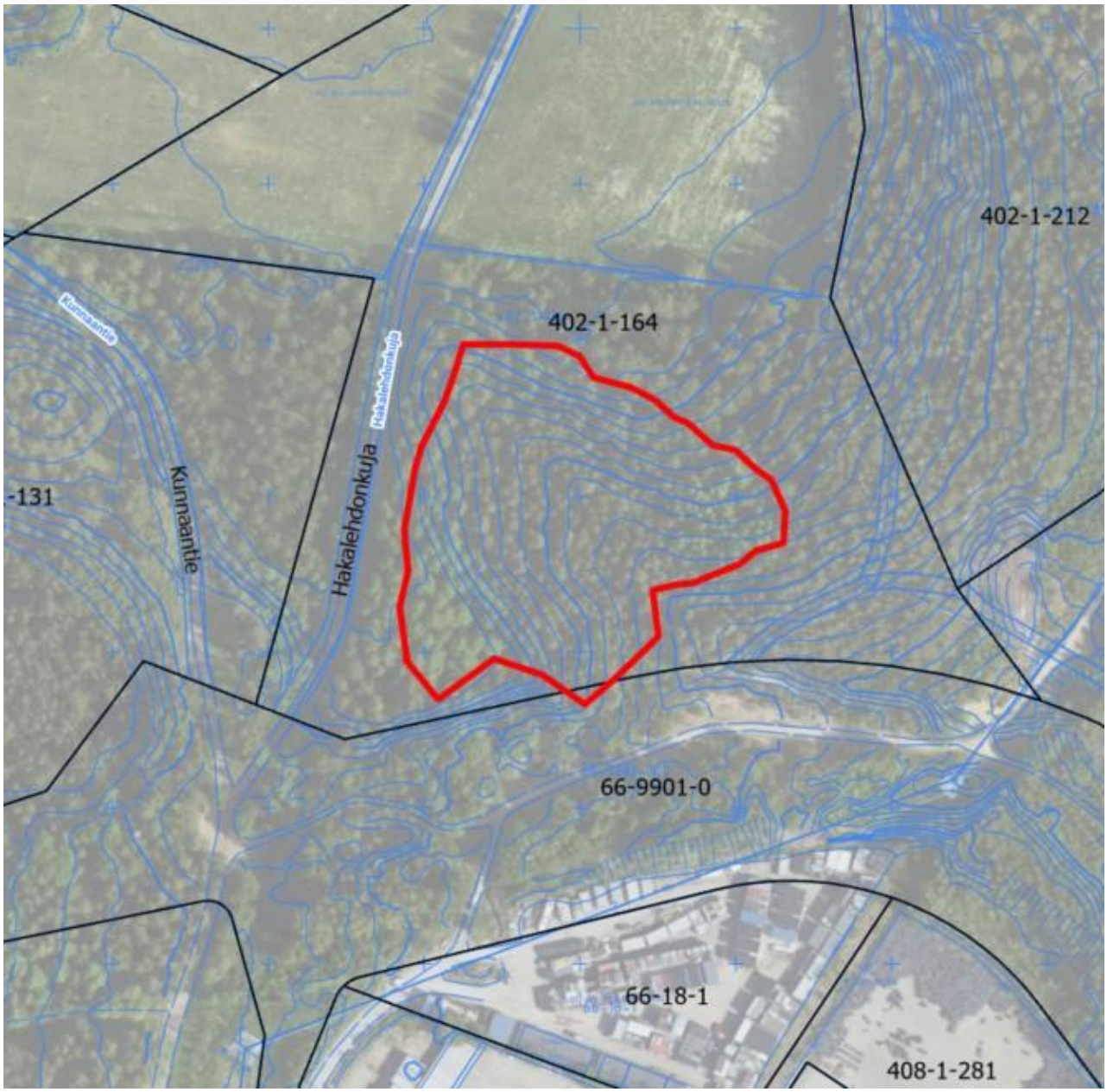
taustana ilmakuva