

Aloitettut rakennukset 1.1. - 31.5. vuosina 2016 - 2025

	2025	10:n vuoden keski- arvo	2025 %:a keski- arvosta	V. 2025 ero prosentteina keskiarvoon	2016	2017	2018	2019	2020	2021	2022	2023	2024
Erlaisia hakemuksia	61	121	50	-50	179	160	148	134	133	95	126	119	57
Rakennuslupia	59	115	51	-49	146	148	145	134	131	94	126	113	55
Rakennusluvut + muutosluvat + pidennykset	59	120	49	-51	177	159	147	134	131	94	126	113	55
- rakennuslupajaosto	13	17	75	-25	22	30	24	12	24	25	9	7	7
- viranhaltijat	46	102	45	-55	155	129	123	122	107	69	117	106	48
Toimenpidelupia	2	2	118	18	2	1	1	0	2	1	0	6	2
Rakennusten tilav. m ³	387902	702658	55	-45	603876	1178997	770537	408201	939824	1310115	339041	622090	465999
Rakennusten kerrosala m ²	73429	124479	59	-41	133754	218908	162679	92325	157222	184586	75491	82084	64309
- asuinrakennukset	24648	68076	36	-64	100406	145809	104616	51773	79222	79447	57861	24316	12663
- liikerakennukset	5670	9809	58	-42	2819	840	6965	11045	5352	21722	155	20859	22664
- toimistorakennukset	0	4265	0	-100	3663	9183	15815	0	13984	0	0	0	0
- liikenteen rakennukset	1524	4502	34	-66	6097	4914	12793	2543	2371	8585	6192	0	0
- teollisuusrakennukset	19133	8468	226	126	1594	45	4737	10508	7416	11344	2568	23693	3637
- varastorakennukset	0	21262	0	-100	13862	51471	5704	4356	44500	57002	109	12400	23212
- muut rakennukset	22454	7538	298	198	5313	6646	12049	12100	4377	6486	3009	816	2133
Rakennusten kok.ala m ²	76795	142645	54	-46	153641	238529	198844	105297	172432	212687	86357	107856	74013
As.rak. asuntojen lkm	318	935	34	-66	1344	2118	1493	743	1128	1090	754	231	130
1 h	60	313	19	-81	456	745	577	351	419	276	218	7	19
2 h	88	295	30	-70	403	824	483	99	355	352	260	46	40
3 h	115	205	56	-44	339	423	281	123	228	304	133	78	25
4 h	45	90	50	-50	99	92	110	133	97	122	95	67	39
5 h	8	25	32	-68	36	28	34	27	22	35	31	26	5
6 h+	2	7	28	-72	11	6	8	10	7	1	17	7	2
Omakoti-, pari-, ja erillistalojen asuntojen lkm	35	113	31	-69	163	139	122	154	124	75	161	119	34
Rivitaloasuntojen lkm	30	46	65	-35	112	70	76	57	9	44	32	30	4
Pientaloasuntojen lkm	65	159	41	-59	275	209	198	211	133	119	193	149	38

Aloitettut rakennukset 1.3. - 31.5. vuosina 2016 - 2025

	2025	10:n vuoden keski- arvo	2025 %:a keski- arvosta	V. 2025 ero prosentteina keskiarvoon	2016	2017	2018	2019	2020	2021	2022	2023	2024
Erilaisia hakemuksia	43	84	51	-49	121	126	105	106	83	72	71	71	39
Rakennuslupia	42	80	52	-48	104	117	103	106	82	72	71	66	38
Rakennusluvut + muutosluvat + pidennykset	42	83	51	-49	120	126	104	106	82	72	71	66	38
- rakennuslupajaosto	8	11	73	-27	13	24	16	9	12	17	5	2	4
- viranhaltijat	34	72	47	-53	107	102	88	97	70	55	66	64	34
Toimenpidelupia	1	1	100	0	1	0	1	0	1	0	0	5	1
Rakennusten tilav. m ³	248894	448822	55	-45	330391	835106	578296	299261	399211	1117522	187575	334023	157944
Rakennusten kerrosala m ²	46693	79908	58	-42	74443	174493	120788	70092	68484	136785	43084	40506	23713
- asuinrakennukset	14565	46559	31	-69	61735	134327	80280	39900	28221	49572	31842	13909	11235
- liikerakennukset	4252	4123	103	3	0	840	0	11045	2526	19435	50	1003	2076
- toimistorakennukset	0	3284	0	-100	3663	8980	9295	0	10905	0	0	0	0
- liikenteen rakennukset	1524	3398	45	-55	1003	4876	12793	2543	1548	3504	6192	0	0
- teollisuusrakennukset	13935	6587	212	112	1317	45	4226	1784	7416	11282	2173	23693	0
- varastorakennukset	0	10915	0	-100	3169	22860	5022	2961	14795	50320	109	1502	8407
- muut rakennukset	12417	5035	247	147	3556	2565	9172	11859	3073	2672	2639	399	1995
Rakennusten kok.ala m ²	48665	93911	52	-48	89571	190669	152842	77584	74223	163897	52356	65042	24261
As.rak. asuntojen lkm	188	639	29	-71	809	1983	1095	563	367	695	435	140	117
1 h	34	213	16	-84	242	718	400	272	119	183	132	7	19
2 h	59	205	29	-71	225	771	355	77	126	219	148	34	40
3 h	62	139	45	-55	228	396	213	73	67	197	80	53	24
4 h	31	59	53	-47	77	77	93	112	35	62	45	27	28
5 h	1	18	5	-95	26	18	28	22	16	34	19	15	4
6 h+	1	5	20	-80	11	3	6	7	4	0	11	4	2
Omakoti-, pari-, ja erillistalojen asuntojen lkm	24	78	31	-69	127	113	89	129	81	62	79	55	25
Rivitaloasuntojen lkm	6	26	23	-77	72	60	60	47	6	3	3	3	0
Pientaloasuntojen lkm	30	104	29	-71	199	173	149	176	87	65	82	58	25

Myönnettyt luvat 1.1. - 31.5. vuosina 2016 - 2025

	2025	10:n vuoden keski- arvo	2025 %:a keski- arvosta	V. 2025 ero prosentteina keskiarvoon	2016	2017	2018	2019	2020	2021	2022	2023	2024
Erilaisia hakemuksia	228	402	57	-43	519	457	394	402	408	478	409	379	348
Rakennuslupia	90	222	41	-59	324	283	241	219	218	279	228	190	145
Rakennusluvut + muutosluvat + pidennykset	157	277	57	-43	375	320	288	275	283	329	285	244	212
- rakennuslupajaosto	4	20	20	-80	41	30	16	23	27	25	18	13	6
- viranhaltijat	153	257	60	-40	334	290	272	252	256	304	267	231	206
Toimenpidelupia	71	126	56	-44	146	138	106	127	125	149	124	135	136
Rakennusten tilav. m ³	181077	893394	20	-80	1380609	1182630	598114	1045241	1064130	1479357	858232	885889	258656
Rakennusten kerrosala m ²	29783	153256	19	-81	247988	215414	137221	171450	178864	211188	170289	129237	41129
- asuinrakennukset	12024	77075	16	-84	156209	116833	62556	96467	89636	100750	93013	34465	8801
- liikerakennukset	759	9884	8	-92	4340	11862	15816	3136	311	22058	204	30298	10054
- toimistorakennukset	0	9583	0	-100	9634	10979	15639	0	16251	1587	37383	3405	949
- liikenteen rakennukset	638	13841	5	-95	25947	20465	21353	45180	16189	1616	6877	0	143
- teollisuusrakennukset	89	9887	1	-99	1589	2751	5326	3686	19926	12960	20686	24456	7404
- varastorakennukset	1780	21534	8	-92	39271	46858	9324	9945	32598	61220	109	5901	8331
- muut rakennukset	14493	10876	133	33	10998	5666	7207	13036	3953	10989	6256	30712	5447
Rakennusten kok.ala m ²	45645	180826	25	-75	275028	236504	152290	244599	192561	245100	207524	165726	43278
As.rak. asuntojen lkm	120	1083	11	-89	2283	1712	945	1412	1281	1336	1176	489	77
1 h	6	387	2	-98	877	760	394	589	526	339	279	95	4
2 h	23	332	7	-93	743	556	234	349	422	445	360	180	12
3 h	41	218	19	-81	502	243	177	271	218	292	292	123	25
4 h	37	108	34	-66	111	110	99	164	81	203	181	67	24
5 h	9	29	31	-69	34	37	34	30	26	42	51	23	7
6 h+	4	8	48	-52	16	6	7	9	8	15	13	1	5
Omakoti-, pari-, ja erillistalojen asuntojen lkm	58	138	42	-58	143	146	144	148	136	209	240	107	48
Rivitaloasuntojen lkm	6	44	14	-86	50	47	70	74	27	126	31	7	0
Pientaloasuntojen lkm	64	182	35	-65	193	193	214	222	163	335	271	114	48

Myönnettyt luvat 1.3. - 31.5. vuosina 2016 - 2025

	2025	10:n vuoden keski- arvo	2025 %:a keski- arvosta	V. 2025 ero prosentteina keskiarvoon	2016	2017	2018	2019	2020	2021	2022	2023	2024
Erilaisia hakemuksia	142	268	53	-47	365	299	256	261	271	339	266	256	221
Rakennuslupia	49	151	32	-68	225	195	156	139	148	202	156	134	107
Rakennusluvut + muutosluvat + pidennykset	99	187	53	-47	257	221	182	177	193	238	188	165	145
- rakennuslupajaosto	1	14	7	-93	24	12	10	17	19	21	16	9	6
- viranhaltijat	98	173	57	-43	233	209	172	160	174	217	172	156	139
Toimenpidelupia	43	81	53	-47	109	79	74	84	78	101	78	91	76
Rakennusten tilav. m ³	88733	610537	15	-85	1046655	377127	338966	704589	727787	1309904	753547	516203	241860
Rakennusten kerrosala m ²	11433	105145	11	-89	164612	97592	80221	129998	128092	176284	141854	84890	36474
- asuinrakennukset	4795	50757	9	-91	92337	66798	47435	69650	63212	69058	66552	23396	4340
- liikerakennukset	759	7082	11	-89	1184	11168	72	3136	178	22058	204	22021	10044
- toimistorakennukset	0	7257	0	-100	6612	10979	74	0	13172	0	37383	3405	949
- liikenteen rakennukset	52	10640	0	-100	25947	0	17679	39197	16184	894	6303	0	143
- teollisuusrakennukset	0	7345	0	-100	1575	2504	4443	3686	19876	12676	20609	675	7404
- varastorakennukset	1780	12892	14	-86	26848	1448	5148	7399	11905	61185	109	4770	8331
- muut rakennukset	4047	8665	47	-53	10109	4695	5370	6930	3565	10405	5645	30623	5263
Rakennusten kok.ala m ²	25495	120273	21	-79	187144	103453	91387	152033	134571	195754	178114	96586	38188
As.rak. asuntojen lkm	42	716	6	-94	1279	948	762	1107	867	959	872	299	27
1 h	0	264	0	-100	445	447	350	541	336	242	220	57	0
2 h	4	228	2	-98	452	301	203	278	325	328	269	120	1
3 h	10	130	8	-92	266	104	125	165	136	207	214	66	3
4 h	19	68	28	-72	78	59	62	94	44	141	127	47	13
5 h	8	20	40	-60	24	32	15	25	21	27	34	9	5
6 h+	1	6	16	-84	14	5	7	4	5	14	8	0	5
Omakoti-, pari-, ja erillistalojen asuntojen lkm	42	98	43	-57	123	114	88	89	100	143	182	68	27
Rivitaloasuntojen lkm	0	27	0	-100	32	37	15	54	3	104	19	7	0
Pientaloasuntojen lkm	42	125	34	-66	155	151	103	143	103	247	201	75	27

Valmistuneet rakennukset 1.1. - 31.5. vuosina 2016 - 2025

	2025	10:n vuoden keski- arvo	2025 %:a keski- arvosta	V. 2025 ero prosentteina keskiarvoon	2016	2017	2018	2019	2020	2021	2022	2023	2024
Erlaisia hakemuksia	68	140	49	-51	171	187	172	145	133	133	145	161	87
Rakennuslupia	65	118	55	-45	74	142	138	139	123	126	141	152	78
Rakennusluvut + muutosluvat + pidennykset	67	139	48	-52	168	186	172	143	133	133	144	161	81
- rakennuslupajaosto	5	18	28	-72	17	25	17	27	14	15	16	26	14
- viranhaltijat	62	121	51	-49	151	161	155	116	119	118	128	135	67
Toimenpidelupia	1	1	71	-29	3	1	0	2	0	0	1	0	6
Rakennusten tilav. m ³	191796	659616	29	-71	553317	991396	501928	672982	541983	684665	1194574	541534	721983
Rakennusten kerrosala m ²	27935	126509	22	-78	109895	185238	121635	160966	101032	131268	153499	133603	140017
- asuinrakennukset	11166	74320	15	-85	70990	117473	95924	123477	56341	62060	55686	107398	42687
- liikerakennukset	0	8277	0	-100	17631	871	767	17145	0	610	2570	0	43177
- toimistorakennukset	1125	8602	13	-87	241	28822	14550	0	0	3305	10905	5208	21868
- liikenteen rakennukset	0	5089	0	-100	3912	86	2930	6601	260	30856	0	6242	0
- teollisuusrakennukset	7436	6640	112	12	5366	5165	5154	5598	9439	5721	18928	3530	65
- varastorakennukset	7583	12847	59	-41	7106	30835	65	5123	29209	25887	109	4718	17838
- muut rakennukset	625	4734	13	-87	4649	1986	2245	3022	5783	2829	5311	6507	14382
Rakennusten kok.ala m ²	29672	137834	22	-78	127761	197579	138080	173673	113856	136452	165114	147949	148201
As.rak. asuntojen lkm	114	1011	11	-89	886	1529	1225	1806	735	1033	689	1517	571
1 h	18	295	6	-94	100	387	332	620	194	582	159	431	131
2 h	30	371	8	-92	438	645	462	665	239	231	239	544	214
3 h	30	222	14	-86	210	339	296	386	161	142	159	329	166
4 h	22	92	24	-76	89	119	108	105	111	52	90	175	48
5 h	9	24	38	-62	38	28	19	24	27	22	37	24	9
6 h+	5	7	71	-29	11	11	8	6	3	4	5	14	3
Omakoti-, pari-, ja erillistalojen asuntojen lkm	40	120	33	-67	106	171	143	149	112	137	152	134	58
Rivitaloasuntojen lkm	12	39	31	-69	40	75	44	76	59	29	43	3	5
Pientaloasuntojen lkm	52	159	33	-67	146	246	187	225	171	166	195	137	63

Valmistuneet rakennukset 1.3. - 31.5. vuosina 2016 - 2025

	2025	10:n vuoden keski- arvo	2025 %:a keski- arvosta	V. 2025 ero prosentteina keskiarvoon	2016	2017	2018	2019	2020	2021	2022	2023	2024
Erilaisia hakemuksia	43	282	15	-85	104	120	102	87	72	88	86	96	42
Rakennuslupia	41	71	58	-42	45	96	82	82	68	85	82	92	37
Rakennusluvut + muutosluvat + pidennykset	43	83	52	-48	102	119	102	85	72	88	85	96	37
- rakennuslupajaosto	3	15	21	-79	10	16	10	14	8	11	11	16	6
- viranhaltijat	40	69	58	-42	92	103	92	71	64	77	74	80	31
Toimenpidelupia	0	5	0	-100	2	1	0	2	0	0	1	0	5
Rakennusten tilav. m ³	72724	402385	18	-82	328334	527577	312298	405738	372283	387238	921172	348509	420701
Rakennusten kerrosala m ²	12376	81734	15	-85	63049	110052	73257	92578	67191	74188	101639	88301	74360
- asuinrakennukset	3607	43830	8	-92	43574	69996	52295	66952	36400	45374	25976	67072	18280
- liikerakennukset	0	7324	0	-100	6688	871	694	17145	0	0	2287	0	41951
- toimistorakennukset	1125	4703	24	-76	0	22608	14550	0	0	3079	0	5208	1587
- liikenteen rakennukset	0	2039	0	-100	3409	86	2206	0	260	7739	0	5567	0
- teollisuusrakennukset	7164	4259	168	68	610	5131	2113	1548	8949	4621	17335	2218	65
- varastorakennukset	0	7658	0	-100	5502	9921	0	5123	19165	12515	109	4718	12358
- muut rakennukset	480	1745	28	-72	3266	1439	1399	1810	2417	860	2625	3518	119
Rakennusten kok.ala m ²	13744	81764	17	-83	74742	118958	84582	101774	76266	76529	110223	94474	79611
As.rak. asuntojen lkm	37	1955	2	-98	542	938	665	972	496	752	323	902	211
1 h	0	181	0	-100	53	262	148	346	137	452	78	256	37
2 h	7	207	3	-97	277	362	259	351	157	152	108	320	80
3 h	19	124	15	-85	117	218	170	198	116	89	76	180	66
4 h	5	57	9	-91	61	69	74	55	72	40	39	123	21
5 h	6	14	42	-58	27	19	10	17	13	15	19	14	5
6 h+	0	5	0	-100	7	8	4	5	1	4	3	9	2
Omakoti-, pari-, ja erillistalojen asuntojen lkm	25	68	37	-63	70	97	89	80	64	80	77	89	32
Rivitaloasuntojen lkm	12	28	42	-58	40	58	33	58	48	3	18	0	0
Pientaloasuntojen lkm	37	95	39	-61	110	155	122	138	112	83	95	89	32

Aloitettut rakennukset 1.1. - 31.5.2025

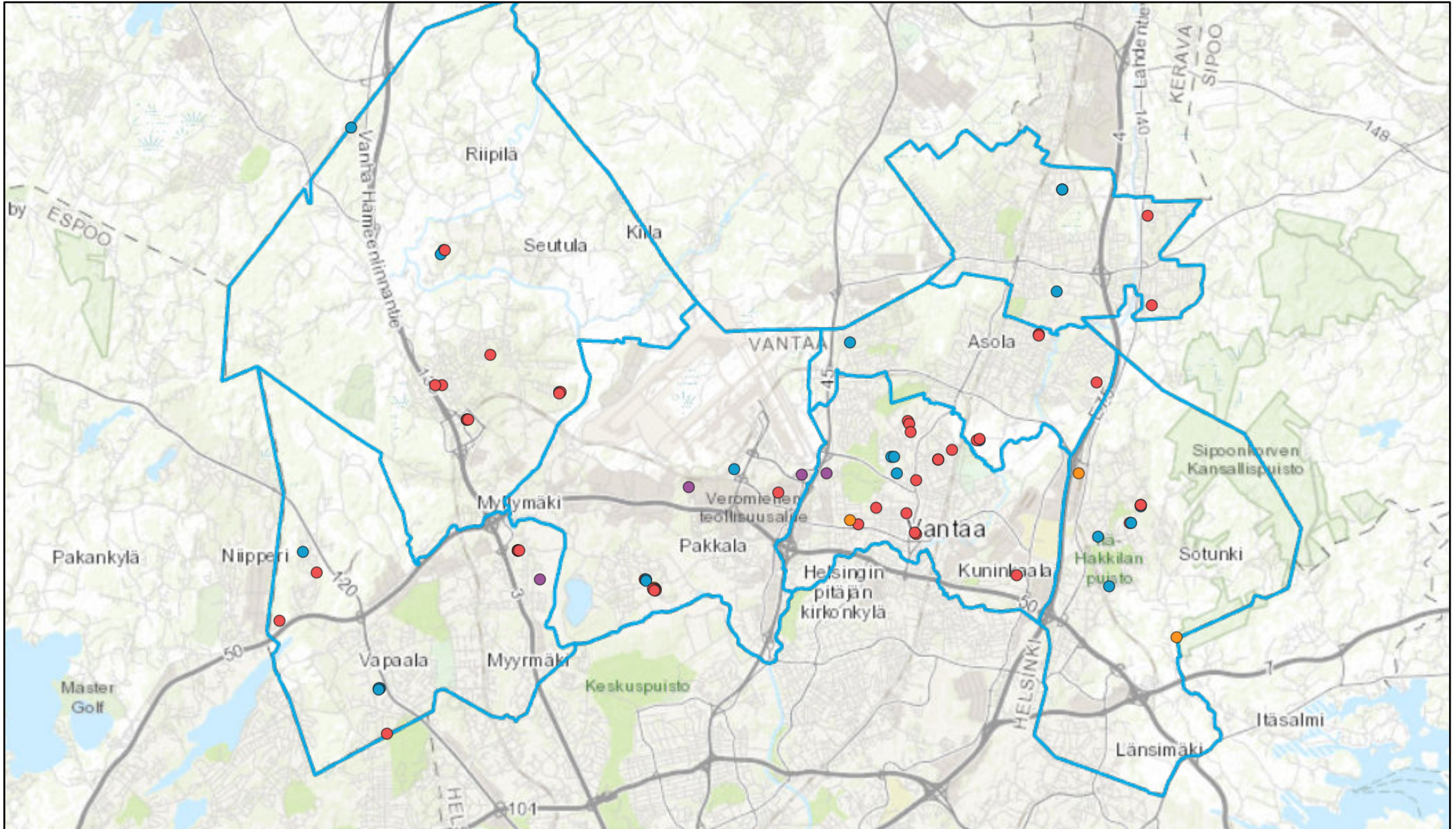

1:240 000

Rakennusluvut energiatiedoin

● Asuinrakennus

● Muu rakennus

● Teollisuusrakennus

● Liikenteen rakennus

● Liikerakennus

□ Suuralueet

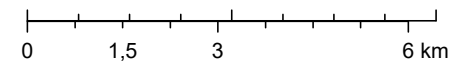

Myönnetyt rakennukset 1.1. - 31.5.2025

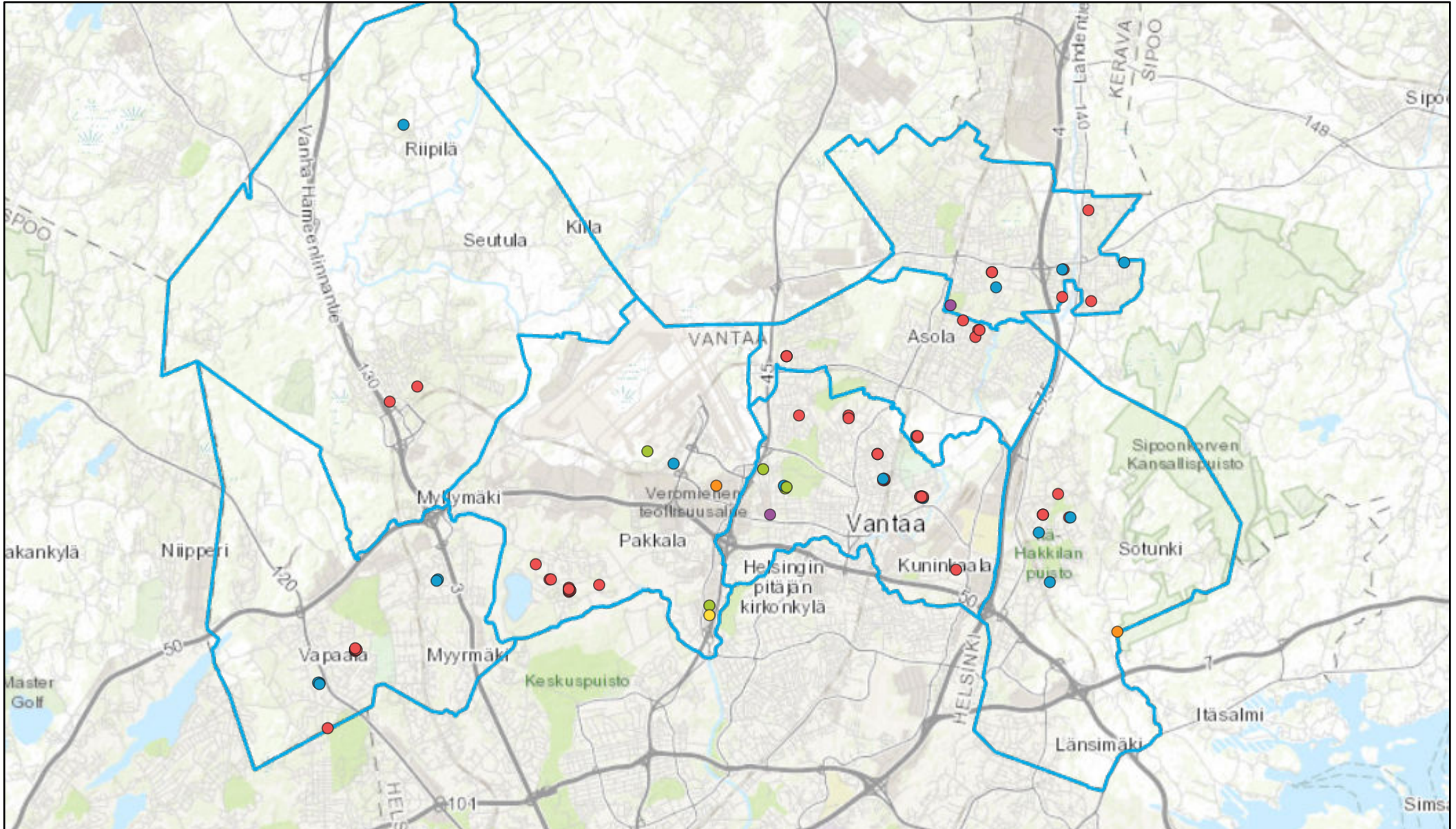

1:240 000

Rakennusluvut energiatiedoin

- Asuinrakennus
- Muu rakennus

- Varastorakennus
- Teollisuusrakennus
- Liikkerakennus
- Liikenteen rakennus
- Suuralueet



Valmistuneet rakennukset 1.1. - 31.5.2025

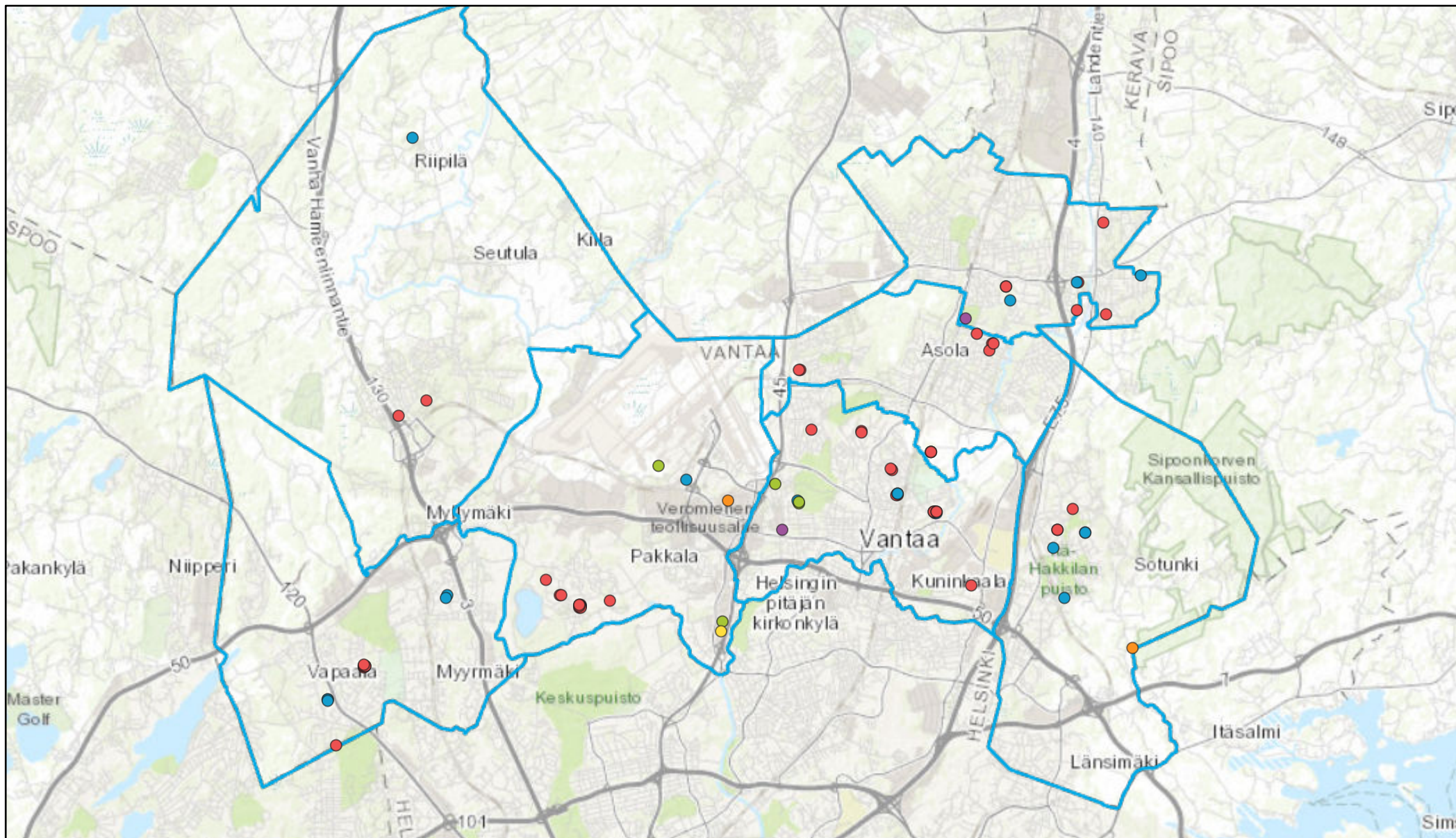

1:240 000

Rakennusluvut energiatiedoin

● Asuinrakennus

● Muu rakennus

● Varastorakennus

● Teollisuusrakennus

● Liikenteen rakennus

● Liikerakennus

□ Suuralueet

