

Aloitettut rakennukset 1.1. - 30.6. vuosina 2016 - 2025

| | 2025 | 10:n vuoden keski- arvo | 2025 %:a keski- arvosta | V. 2025 ero prosentteina keskiarvoon | 2016 | 2017 | 2018 | 2019 | 2020 | 2021 | 2022 | 2023 | 2024 |
|---|--------|----------------------------------|----------------------------------|---|---------|---------|---------|--------|---------|---------|--------|--------|--------|
| Erilaisia hakemuksia | 72 | 157 | 46 | -54 | 253 | 206 | 189 | 171 | 172 | 128 | 166 | 141 | 73 |
| Rakennuslupia | 70 | 149 | 47 | -53 | 213 | 189 | 182 | 171 | 169 | 126 | 166 | 134 | 71 |
| Rakennusluvut + muutosluvat + pidennykset | 70 | 155 | 45 | -55 | 249 | 205 | 185 | 171 | 169 | 126 | 166 | 134 | 71 |
| - rakennuslupajaosto | 13 | 23 | 58 | -42 | 32 | 37 | 33 | 17 | 27 | 32 | 16 | 11 | 8 |
| - viranhaltijat | 57 | 132 | 43 | -57 | 217 | 168 | 152 | 154 | 142 | 94 | 150 | 123 | 63 |
| Toimenpidelupia | 2 | 3 | 80 | -20 | 4 | 1 | 4 | 0 | 3 | 2 | 0 | 7 | 2 |
| Rakennusten tilav. m ³ | 402677 | 936044 | 43 | -57 | 1171281 | 1534706 | 1028478 | 674930 | 1033045 | 1469973 | 692777 | 828265 | 524304 |
| Rakennusten kerrosala m ² | 77018 | 165098 | 47 | -53 | 220602 | 280159 | 215267 | 134702 | 173688 | 227357 | 135630 | 108909 | 77652 |
| - asuinrakennukset | 28115 | 90531 | 31 | -69 | 152361 | 178317 | 127508 | 71115 | 83928 | 110361 | 93448 | 36355 | 23798 |
| - liikerakennukset | 5670 | 11254 | 50 | -50 | 3972 | 840 | 19719 | 11104 | 5352 | 21722 | 155 | 21343 | 22664 |
| - toimistorakennukset | 0 | 6319 | 0 | -100 | 9634 | 17074 | 15815 | 0 | 13984 | 5731 | 0 | 0 | 949 |
| - liikenteen rakennukset | 1576 | 8264 | 19 | -81 | 6450 | 25379 | 15769 | 10459 | 6080 | 8585 | 6658 | 1683 | 0 |
| - teollisuusrakennukset | 19133 | 11893 | 161 | 61 | 1594 | 105 | 13971 | 10583 | 13017 | 11344 | 21553 | 23913 | 3714 |
| - varastorakennukset | 0 | 26978 | 0 | -100 | 38567 | 51473 | 7069 | 16193 | 46641 | 60930 | 109 | 24567 | 24234 |
| - muut rakennukset | 22524 | 8969 | 251 | 151 | 8024 | 6971 | 15416 | 15248 | 4686 | 8676 | 4803 | 1048 | 2293 |
| Rakennusten kok.ala m ² | 80930 | 187841 | 43 | -57 | 250942 | 312376 | 261104 | 146391 | 190325 | 257924 | 149191 | 141225 | 88005 |
| As.rak. asuntojen lkm | 360 | 1249 | 29 | -71 | 2084 | 2553 | 1821 | 1064 | 1166 | 1514 | 1245 | 400 | 278 |
| 1 h | 60 | 413 | 15 | -85 | 729 | 890 | 699 | 511 | 420 | 392 | 333 | 48 | 50 |
| 2 h | 96 | 408 | 24 | -76 | 664 | 997 | 585 | 192 | 361 | 515 | 431 | 126 | 111 |
| 3 h | 127 | 269 | 47 | -53 | 475 | 502 | 353 | 170 | 237 | 407 | 257 | 113 | 48 |
| 4 h | 65 | 118 | 55 | -45 | 151 | 118 | 136 | 139 | 113 | 157 | 166 | 76 | 58 |
| 5 h | 10 | 31 | 32 | -68 | 47 | 37 | 38 | 39 | 27 | 36 | 41 | 30 | 8 |
| 6 h+ | 2 | 9 | 21 | -79 | 18 | 9 | 10 | 13 | 8 | 7 | 17 | 7 | 3 |
| Omakoti-, pari-, ja erillistalojen asuntojen lkm | 73 | 148 | 49 | -51 | 228 | 182 | 155 | 185 | 162 | 92 | 219 | 131 | 49 |
| Rivitaloasuntojen lkm | 34 | 53 | 64 | -36 | 115 | 93 | 76 | 60 | 9 | 67 | 41 | 30 | 4 |
| Pientaloasuntojen lkm | 107 | 201 | 53 | -47 | 343 | 275 | 231 | 245 | 171 | 159 | 260 | 161 | 53 |

Aloitettut rakennukset 1.4. - 30.6. vuosina 2016 - 2025

| | 2025 | 10:n vuoden keski- arvo | 2025 %:a keski- arvosta | V. 2025 ero prosentteina keskiarvoon | 2016 | 2017 | 2018 | 2019 | 2020 | 2021 | 2022 | 2023 | 2024 |
|---|--------|----------------------------------|----------------------------------|---|--------|--------|--------|--------|--------|--------|--------|--------|--------|
| Erilaisia hakemuksia | 44 | 95 | 46 | -54 | 159 | 126 | 118 | 109 | 98 | 85 | 89 | 75 | 48 |
| Rakennuslupia | 43 | 91 | 47 | -53 | 143 | 115 | 113 | 109 | 96 | 84 | 89 | 69 | 48 |
| Rakennusluvut + muutosluvat + pidennykset | 43 | 94 | 46 | -54 | 157 | 126 | 114 | 109 | 96 | 84 | 89 | 69 | 48 |
| - rakennuslupajaosto | 8 | 13 | 63 | -37 | 17 | 22 | 22 | 8 | 12 | 16 | 12 | 6 | 4 |
| - viranhaltijat | 35 | 81 | 43 | -57 | 140 | 104 | 92 | 101 | 84 | 68 | 77 | 63 | 44 |
| Toimenpidelupia | 1 | 2 | 63 | -38 | 2 | 0 | 4 | 0 | 2 | 1 | 0 | 6 | 0 |
| Rakennusten tilav. m ³ | 251584 | 522913 | 48 | -52 | 765762 | 939156 | 632510 | 396982 | 409474 | 583476 | 522304 | 521893 | 205991 |
| Rakennusten kerrosala m ² | 47330 | 92601 | 51 | -49 | 132388 | 170035 | 134319 | 74608 | 66519 | 105537 | 98199 | 62667 | 34405 |
| - asuinrakennukset | 17039 | 50527 | 34 | -66 | 89600 | 102446 | 74843 | 37095 | 20608 | 58164 | 62747 | 22918 | 19813 |
| - liikerakennukset | 4252 | 5190 | 82 | -18 | 1153 | 146 | 12754 | 8025 | 2526 | 19435 | 50 | 1487 | 2076 |
| - toimistorakennukset | 0 | 5084 | 0 | -100 | 7104 | 16871 | 9277 | 0 | 10905 | 5731 | 0 | 0 | 949 |
| - liikenteen rakennukset | 1246 | 6223 | 20 | -80 | 1356 | 25341 | 12371 | 7918 | 5257 | 395 | 6658 | 1683 | 0 |
| - teollisuusrakennukset | 13935 | 9947 | 140 | 40 | 1317 | -14 | 13367 | 1859 | 13017 | 10998 | 21158 | 23759 | 77 |
| - varastorakennukset | 0 | 10949 | 0 | -100 | 27874 | 22668 | 6387 | 12685 | 11097 | 7034 | 109 | 12210 | 9429 |
| - muut rakennukset | 10858 | 4341 | 250 | 150 | 3984 | 2577 | 5320 | 7026 | 3109 | 3772 | 4091 | 610 | 2061 |
| Rakennusten kok.ala m ² | 49686 | 106043 | 47 | -53 | 147919 | 188936 | 161114 | 77901 | 73524 | 122298 | 110091 | 93613 | 35347 |
| As.rak. asuntojen lkm | 222 | 684 | 32 | -68 | 1217 | 1443 | 1074 | 493 | 253 | 778 | 845 | 285 | 233 |
| 1 h | 34 | 219 | 16 | -84 | 435 | 520 | 416 | 173 | 82 | 208 | 228 | 48 | 49 |
| 2 h | 67 | 227 | 30 | -70 | 401 | 540 | 318 | 107 | 59 | 274 | 298 | 114 | 92 |
| 3 h | 73 | 146 | 50 | -50 | 241 | 284 | 222 | 93 | 52 | 186 | 193 | 78 | 39 |
| 4 h | 44 | 66 | 66 | -34 | 96 | 72 | 87 | 83 | 43 | 70 | 95 | 29 | 44 |
| 5 h | 3 | 20 | 15 | -85 | 28 | 21 | 25 | 32 | 14 | 34 | 22 | 13 | 6 |
| 6 h+ | 1 | 6 | 17 | -83 | 16 | 6 | 6 | 5 | 3 | 6 | 9 | 3 | 3 |
| Omakoti-, pari-, ja erillistalojen asuntojen lkm | 57 | 85 | 67 | -33 | 138 | 107 | 100 | 113 | 87 | 62 | 107 | 43 | 38 |
| Rivitaloasuntojen lkm | 7 | 23 | 30 | -70 | 39 | 37 | 60 | 47 | 6 | 26 | 9 | 3 | 0 |
| Pientaloasuntojen lkm | 64 | 109 | 59 | -41 | 177 | 144 | 160 | 160 | 93 | 88 | 116 | 46 | 38 |

Myönnettyt luvat 1.1. - 30.6. vuosina 2016 - 2025

| | 2025 | 10:n vuoden keski- arvo | 2025 %:a keski- arvosta | V. 2025 ero prosentteina keskiarvoon | 2016 | 2017 | 2018 | 2019 | 2020 | 2021 | 2022 | 2023 | 2024 |
|---|--------|----------------------------------|----------------------------------|---|---------|---------|---------|---------|---------|---------|---------|---------|--------|
| Erilaisia hakemuksia | 273 | 512 | 53 | -47 | 665 | 611 | 507 | 493 | 532 | 592 | 505 | 488 | 449 |
| Rakennuslupia | 107 | 283 | 38 | -62 | 405 | 382 | 325 | 275 | 292 | 336 | 275 | 239 | 193 |
| Rakennusluvut + muutosluvat + pidennykset | 188 | 352 | 53 | -47 | 468 | 439 | 375 | 341 | 377 | 397 | 344 | 317 | 270 |
| - rakennuslupajaosto | 6 | 28 | 21 | -79 | 52 | 40 | 31 | 34 | 32 | 33 | 26 | 21 | 6 |
| - viranhaltijat | 182 | 324 | 56 | -44 | 416 | 399 | 344 | 307 | 345 | 364 | 318 | 296 | 264 |
| Toimenpidelupia | 85 | 160 | 53 | -47 | 200 | 173 | 132 | 152 | 155 | 195 | 161 | 171 | 179 |
| Rakennusten tilav. m ³ | 319608 | 1204337 | 27 | -73 | 1834463 | 1491799 | 1126282 | 1395095 | 1172579 | 1918889 | 1160350 | 1332777 | 291531 |
| Rakennusten kerrosala m ² | 49160 | 214041 | 23 | -77 | 364569 | 298799 | 251523 | 230682 | 209294 | 274761 | 226760 | 187524 | 47334 |
| - asuinrakennukset | 14698 | 113755 | 13 | -87 | 245670 | 195224 | 139068 | 115485 | 114530 | 122026 | 127164 | 51963 | 11717 |
| - liikerakennukset | 8757 | 12203 | 72 | -28 | 5048 | 11862 | 15816 | 3136 | 335 | 22058 | 204 | 44736 | 10073 |
| - toimistorakennukset | 0 | 12446 | 0 | -100 | 15526 | 10979 | 21370 | 10905 | 16251 | 1587 | 42360 | 3405 | 2074 |
| - liikenteen rakennukset | 638 | 16893 | 4 | -96 | 26030 | 20465 | 21353 | 50292 | 16568 | 19556 | 7389 | 6492 | 143 |
| - teollisuusrakennukset | 89 | 12615 | 1 | -99 | 1895 | 3148 | 18067 | 3686 | 21577 | 12960 | 32488 | 24456 | 7783 |
| - varastorakennukset | 2590 | 27677 | 9 | -91 | 39588 | 46858 | 19674 | 21873 | 32605 | 80077 | 109 | 23371 | 10021 |
| - muut rakennukset | 22388 | 16541 | 135 | 35 | 17470 | 10263 | 16175 | 25305 | 7428 | 16489 | 11263 | 33101 | 5523 |
| Rakennusten kok.ala m ² | 66641 | 246530 | 27 | -73 | 402875 | 326916 | 284067 | 307278 | 224179 | 311500 | 268395 | 223507 | 49937 |
| As.rak. asuntojen lkm | 145 | 1619 | 9 | -91 | 3585 | 2894 | 2160 | 1644 | 1619 | 1648 | 1657 | 735 | 101 |
| 1 h | 6 | 600 | 1 | -99 | 1272 | 1343 | 1042 | 640 | 635 | 454 | 451 | 149 | 4 |
| 2 h | 23 | 504 | 5 | -95 | 1320 | 869 | 572 | 403 | 533 | 540 | 510 | 257 | 13 |
| 3 h | 44 | 325 | 14 | -86 | 752 | 443 | 355 | 349 | 304 | 359 | 407 | 199 | 36 |
| 4 h | 52 | 143 | 36 | -64 | 183 | 182 | 138 | 201 | 105 | 227 | 214 | 103 | 29 |
| 5 h | 16 | 36 | 44 | -56 | 39 | 48 | 44 | 37 | 33 | 51 | 58 | 25 | 13 |
| 6 h+ | 4 | 11 | 38 | -62 | 19 | 9 | 9 | 14 | 9 | 17 | 17 | 2 | 6 |
| Omakoti-, pari-, ja erillistalojen asuntojen lkm | 69 | 184 | 38 | -62 | 194 | 200 | 194 | 226 | 177 | 265 | 285 | 159 | 67 |
| Rivitaloasuntojen lkm | 20 | 53 | 38 | -62 | 53 | 63 | 73 | 80 | 27 | 142 | 31 | 39 | 5 |
| Pientaloasuntojen lkm | 89 | 237 | 38 | -62 | 247 | 263 | 267 | 306 | 204 | 407 | 316 | 198 | 72 |

Myönnettyt luvat 1.4. - 30.6. vuosina 2016 - 2025

| | 2025 | 10:n vuoden keski- arvo | 2025 %:a keski- arvosta | V. 2025 ero prosentteina keskiarvoon | 2016 | 2017 | 2018 | 2019 | 2020 | 2021 | 2022 | 2023 | 2024 |
|---|--------|----------------------------------|----------------------------------|---|---------|--------|--------|--------|--------|--------|--------|--------|-------|
| Erilaisia hakemuksia | 137 | 291 | 47 | -53 | 412 | 370 | 282 | 274 | 313 | 319 | 284 | 272 | 251 |
| Rakennuslupia | 53 | 163 | 33 | -67 | 251 | 243 | 184 | 148 | 171 | 172 | 150 | 136 | 117 |
| Rakennusluvut + muutosluvat + pidennykset | 97 | 201 | 48 | -52 | 285 | 283 | 206 | 183 | 229 | 207 | 183 | 181 | 158 |
| - rakennuslupajaosto | 2 | 16 | 13 | -88 | 31 | 19 | 24 | 18 | 16 | 18 | 21 | 10 | 1 |
| - viranhaltijat | 95 | 185 | 51 | -49 | 254 | 264 | 182 | 165 | 213 | 189 | 162 | 171 | 157 |
| Toimenpidelupia | 40 | 90 | 44 | -56 | 128 | 87 | 76 | 91 | 84 | 112 | 101 | 91 | 93 |
| Rakennusten tilav. m ³ | 157276 | 633990 | 25 | -75 | 1348741 | 536254 | 792678 | 810510 | 407892 | 780219 | 879815 | 532340 | 94172 |
| Rakennusten kerrosala m ² | 23820 | 121673 | 20 | -80 | 256665 | 138453 | 175406 | 136423 | 98087 | 126279 | 166450 | 77082 | 18069 |
| - asuinrakennukset | 5260 | 68822 | 8 | -92 | 166571 | 114500 | 108925 | 59511 | 61631 | 48579 | 93210 | 23817 | 6212 |
| - liikerakennukset | 7998 | 5153 | 155 | 55 | 1892 | 988 | 0 | 57 | 202 | 22058 | 204 | 16035 | 2095 |
| - toimistorakennukset | 0 | 7923 | 0 | -100 | 6533 | 10979 | 5805 | 10905 | 13172 | 0 | 26352 | 3405 | 2074 |
| - liikenteen rakennukset | 52 | 10806 | 0 | -100 | 25183 | 0 | 17653 | 38415 | 1040 | 17942 | 1137 | 6492 | 143 |
| - teollisuusrakennukset | 0 | 6859 | 0 | -100 | 1881 | 2901 | 16612 | 1175 | 13108 | 460 | 30238 | 675 | 1541 |
| - varastorakennukset | 2517 | 10646 | 24 | -76 | 27012 | 33 | 14487 | 13660 | 4690 | 22903 | 109 | 18614 | 2438 |
| - muut rakennukset | 7993 | 9661 | 83 | -17 | 14251 | 9052 | 11924 | 12700 | 4244 | 14329 | 10508 | 8044 | 3566 |
| Rakennusten kok.ala m ² | 25746 | 136233 | 19 | -81 | 277892 | 150490 | 202653 | 163419 | 104300 | 140496 | 200090 | 78185 | 19059 |
| As.rak. asuntojen lkm | 46 | 999 | 5 | -95 | 2364 | 1695 | 1729 | 932 | 884 | 703 | 1290 | 301 | 43 |
| 1 h | 0 | 393 | 0 | -100 | 723 | 839 | 880 | 463 | 352 | 229 | 392 | 54 | 0 |
| 2 h | 4 | 309 | 1 | -99 | 978 | 432 | 474 | 204 | 303 | 192 | 415 | 90 | 2 |
| 3 h | 8 | 190 | 4 | -96 | 485 | 269 | 263 | 153 | 154 | 149 | 320 | 89 | 13 |
| 4 h | 23 | 79 | 29 | -71 | 138 | 111 | 87 | 82 | 57 | 100 | 117 | 61 | 12 |
| 5 h | 10 | 21 | 48 | -52 | 27 | 39 | 21 | 24 | 14 | 21 | 35 | 6 | 10 |
| 6 h+ | 1 | 6 | 16 | -84 | 13 | 5 | 4 | 6 | 4 | 12 | 11 | 1 | 6 |
| Omakoti-, pari-, ja erillistalojen asuntojen lkm | 32 | 111 | 29 | -71 | 146 | 138 | 114 | 132 | 100 | 139 | 170 | 104 | 38 |
| Rivitaloasuntojen lkm | 14 | 32 | 44 | -56 | 31 | 48 | 3 | 53 | 0 | 114 | 13 | 35 | 5 |
| Pientaloasuntojen lkm | 46 | 143 | 32 | -68 | 177 | 186 | 117 | 185 | 100 | 253 | 183 | 139 | 43 |

Valmistuneet rakennukset 1.1. - 30.6. vuosina 2016 - 2025

| | 2025 | 10:n vuoden keski- arvo | 2025 %:a keski- arvosta | V. 2025 ero prosentteina keskiarvoon | 2016 | 2017 | 2018 | 2019 | 2020 | 2021 | 2022 | 2023 | 2024 |
|---|--------|----------------------------------|----------------------------------|---|--------|---------|--------|--------|--------|--------|---------|--------|--------|
| Erlaisia hakemuksia | 94 | 183 | 51 | -49 | 224 | 244 | 218 | 182 | 174 | 170 | 200 | 209 | 113 |
| Rakennuslupia | 89 | 153 | 58 | -42 | 95 | 178 | 180 | 175 | 161 | 162 | 195 | 198 | 101 |
| Rakennusluvut + muutosluvat + pidennykset | 92 | 181 | 51 | -49 | 218 | 242 | 217 | 180 | 174 | 170 | 199 | 208 | 106 |
| - rakennuslupajaosto | 8 | 22 | 36 | -64 | 25 | 29 | 24 | 29 | 19 | 22 | 20 | 29 | 16 |
| - viranhaltijat | 84 | 159 | 53 | -47 | 193 | 213 | 193 | 151 | 155 | 148 | 179 | 179 | 90 |
| Toimenpidelupia | 2 | 2 | 91 | -9 | 6 | 2 | 1 | 2 | 0 | 0 | 1 | 1 | 7 |
| Rakennusten tilav. m ³ | 455202 | 827653 | 55 | -45 | 842665 | 1126556 | 732677 | 817957 | 642030 | 848933 | 1333839 | 609783 | 866891 |
| Rakennusten kerrosala m ² | 59875 | 159672 | 37 | -63 | 164823 | 211304 | 176739 | 187067 | 129058 | 165164 | 191804 | 151470 | 159411 |
| - asuinrakennukset | 13327 | 95622 | 14 | -86 | 97657 | 134880 | 146911 | 132035 | 84119 | 83395 | 91007 | 121374 | 51518 |
| - liikerakennukset | 0 | 9276 | 0 | -100 | 17631 | 871 | 767 | 17145 | 113 | 610 | 2570 | 0 | 53050 |
| - toimistorakennukset | 1125 | 9803 | 11 | -89 | 241 | 31555 | 14550 | 9277 | 0 | 3305 | 10905 | 5208 | 21868 |
| - liikenteen rakennukset | 0 | 7566 | 0 | -100 | 11999 | 4922 | 2930 | 14356 | 260 | 34079 | 397 | 6715 | 0 |
| - teollisuusrakennukset | 17747 | 7825 | 227 | 127 | 5366 | 5165 | 6469 | 5598 | 9439 | 5721 | 18928 | 3750 | 65 |
| - varastorakennukset | 24873 | 16562 | 150 | 50 | 17882 | 31465 | 1458 | 5123 | 29209 | 32564 | 109 | 4718 | 18217 |
| - muut rakennukset | 2803 | 6809 | 41 | -59 | 14047 | 2446 | 3654 | 3533 | 5918 | 5490 | 5803 | 9705 | 14693 |
| Rakennusten kok.ala m ² | 64470 | 175285 | 37 | -63 | 185508 | 232435 | 199295 | 212680 | 145231 | 173585 | 204483 | 167125 | 168042 |
| As.rak. asuntojen lkm | 131 | 1296 | 10 | -90 | 1250 | 1727 | 1924 | 1917 | 1148 | 1342 | 1149 | 1693 | 682 |
| 1 h | 18 | 383 | 5 | -95 | 191 | 419 | 527 | 664 | 389 | 704 | 282 | 481 | 154 |
| 2 h | 32 | 471 | 7 | -93 | 619 | 711 | 771 | 682 | 334 | 323 | 396 | 580 | 265 |
| 3 h | 31 | 280 | 11 | -89 | 267 | 407 | 430 | 412 | 251 | 202 | 252 | 359 | 189 |
| 4 h | 31 | 119 | 26 | -74 | 116 | 137 | 155 | 119 | 135 | 80 | 146 | 216 | 55 |
| 5 h | 14 | 33 | 42 | -58 | 42 | 40 | 32 | 31 | 33 | 28 | 60 | 38 | 15 |
| 6 h+ | 5 | 10 | 51 | -49 | 15 | 13 | 9 | 9 | 6 | 5 | 13 | 19 | 4 |
| Omakoti-, pari-, ja erillistalojen asuntojen lkm | 53 | 163 | 33 | -67 | 143 | 230 | 192 | 193 | 152 | 175 | 232 | 187 | 69 |
| Rivitaloasuntojen lkm | 16 | 51 | 31 | -69 | 53 | 86 | 73 | 76 | 75 | 29 | 65 | 31 | 8 |
| Pientaloasuntojen lkm | 69 | 214 | 32 | -68 | 196 | 316 | 265 | 269 | 227 | 204 | 297 | 218 | 77 |

Valmistuneet rakennukset 1.4. - 30.6. vuosina 2016 - 2025

| | 2025 | 10:n vuoden keski- arvo | 2025 %:a keski- arvosta | V. 2025 ero prosentteina keskiarvoon | 2016 | 2017 | 2018 | 2019 | 2020 | 2021 | 2022 | 2023 | 2024 |
|---|--------|----------------------------------|----------------------------------|---|--------|--------|--------|--------|--------|--------|--------|--------|--------|
| Erlaisia hakemuksia | 56 | 100 | 56 | -44 | 120 | 136 | 113 | 100 | 89 | 97 | 116 | 115 | 53 |
| Rakennuslupia | 53 | 85 | 63 | -37 | 53 | 104 | 96 | 95 | 82 | 94 | 112 | 110 | 46 |
| Rakennusluvut + muutosluvat + pidennykset | 55 | 98 | 56 | -44 | 117 | 134 | 112 | 99 | 89 | 97 | 115 | 114 | 48 |
| - rakennuslupajaosto | 5 | 12 | 42 | -58 | 15 | 16 | 16 | 13 | 12 | 13 | 10 | 14 | 6 |
| - viranhaltijat | 50 | 86 | 58 | -42 | 102 | 118 | 96 | 86 | 77 | 84 | 105 | 100 | 42 |
| Toimenpidelupia | 1 | 2 | 67 | -33 | 3 | 2 | 1 | 1 | 0 | 0 | 1 | 1 | 5 |
| Rakennusten tilav. m ³ | 332256 | 425200 | 78 | -22 | 477341 | 505568 | 505192 | 381944 | 421689 | 307454 | 458594 | 344988 | 516976 |
| Rakennusten kerrosala m ² | 43237 | 84635 | 51 | -49 | 93874 | 98881 | 119220 | 88607 | 84374 | 71180 | 78330 | 87021 | 81625 |
| - asuinrakennukset | 4871 | 51976 | 9 | -91 | 53956 | 69549 | 96488 | 51245 | 57528 | 53189 | 50589 | 65635 | 16712 |
| - liikerakennukset | 0 | 7260 | 0 | -100 | 0 | 534 | 694 | 17145 | 113 | 0 | 2287 | 0 | 51824 |
| - toimistorakennukset | 1125 | 3751 | 30 | -70 | 0 | 9580 | 12551 | 9277 | 0 | 0 | 0 | 4977 | 0 |
| - liikenteen rakennukset | 0 | 4069 | 0 | -100 | 11496 | 4922 | 2206 | 7755 | 260 | 7609 | 397 | 6040 | 0 |
| - teollisuusrakennukset | 17371 | 4536 | 383 | 283 | 610 | 5131 | 3381 | 49 | 8922 | 620 | 6834 | 2438 | 0 |
| - varastorakennukset | 17290 | 7973 | 217 | 117 | 15525 | 7970 | 1393 | 1112 | 15230 | 6677 | 109 | 1689 | 12737 |
| - muut rakennukset | 2580 | 3360 | 77 | -23 | 12287 | 1195 | 2507 | 2024 | 2321 | 3085 | 1009 | 6242 | 352 |
| Rakennusten kok.ala m ² | 47387 | 94452 | 50 | -50 | 101410 | 114996 | 135996 | 107127 | 96691 | 79710 | 82917 | 91729 | 86553 |
| As.rak. asuntojen lkm | 48 | 714 | 7 | -93 | 692 | 916 | 1300 | 734 | 834 | 876 | 644 | 898 | 201 |
| 1 h | 0 | 230 | 0 | -100 | 122 | 270 | 342 | 274 | 324 | 509 | 174 | 261 | 27 |
| 2 h | 9 | 247 | 4 | -96 | 330 | 321 | 546 | 236 | 239 | 185 | 220 | 295 | 85 |
| 3 h | 19 | 147 | 13 | -87 | 142 | 233 | 280 | 139 | 187 | 112 | 123 | 175 | 59 |
| 4 h | 13 | 66 | 20 | -80 | 71 | 59 | 110 | 63 | 69 | 51 | 78 | 131 | 17 |
| 5 h | 7 | 18 | 38 | -62 | 19 | 24 | 19 | 15 | 12 | 16 | 38 | 24 | 10 |
| 6 h+ | 0 | 6 | 0 | -100 | 8 | 9 | 3 | 7 | 3 | 3 | 11 | 12 | 3 |
| Omakoti-, pari-, ja erillistalojen asuntojen lkm | 32 | 89 | 36 | -64 | 72 | 129 | 101 | 106 | 75 | 90 | 128 | 117 | 35 |
| Rivitaloasuntojen lkm | 16 | 27 | 59 | -41 | 22 | 32 | 62 | 19 | 64 | 3 | 22 | 28 | 3 |
| Pientaloasuntojen lkm | 48 | 116 | 42 | -58 | 94 | 161 | 163 | 125 | 139 | 93 | 150 | 145 | 38 |

Aloitettut rakennukset 1.1. - 30.6.2025

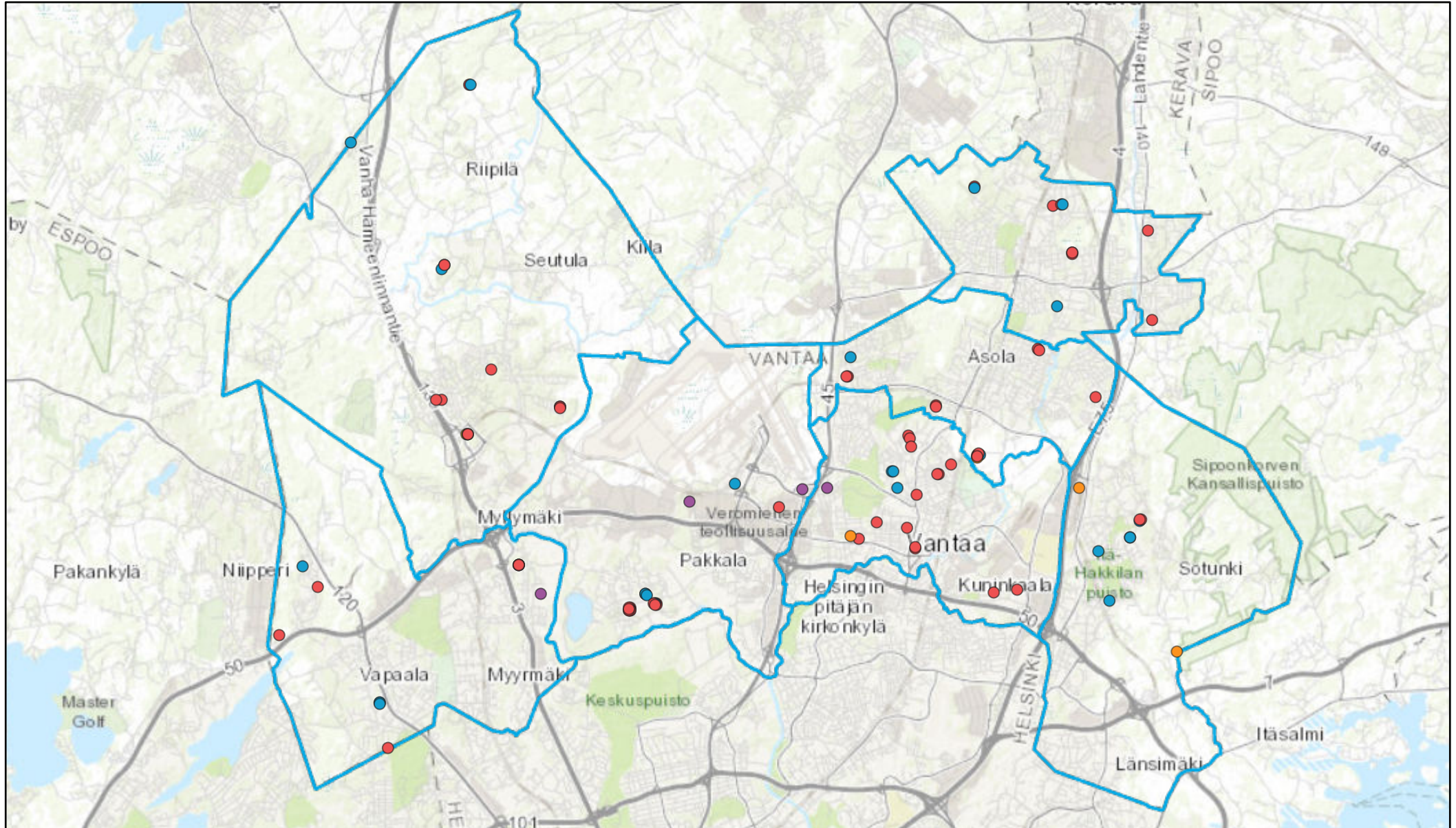

1:240 000

Rakennusluvut energiatiedoin

- Asuinrakennus
- Muu rakennus

- Teollisuusrakennus
- Liikenteen rakennus
- Liikerakennus
- Suuralueet



Myönnetyt rakennukset 1.1. - 30.6.2025

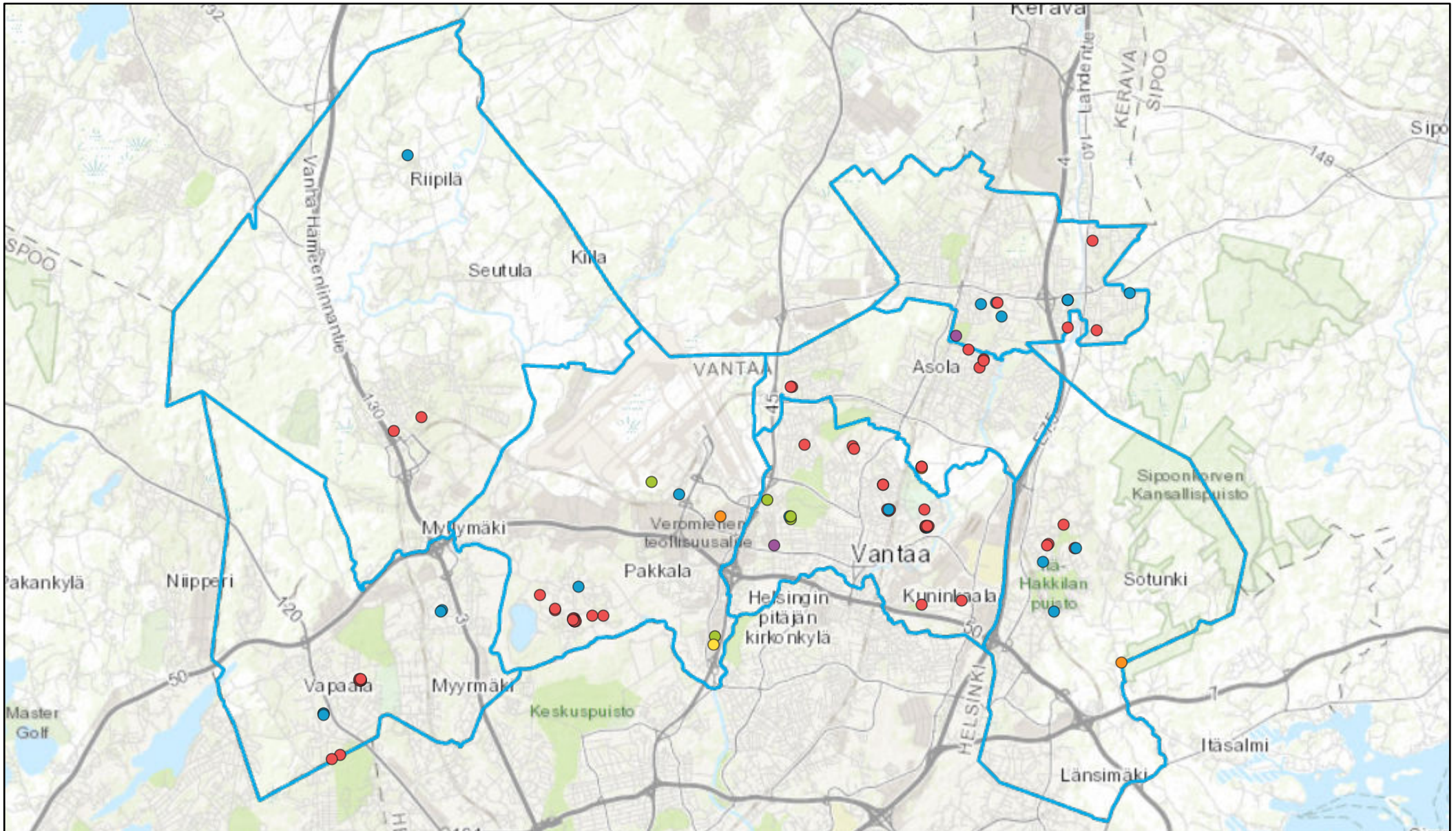

1:240 000

Rakennusluvut energiatiedoin

- Asuinrakennus
- Muu rakennus

- Varastorakennus
- Teollisuusrakennus
- Liikenteen rakennus

- Liikerakennus
- Suuralueet



Valmistuneet rakennukset 1.1. - 30.6.2025

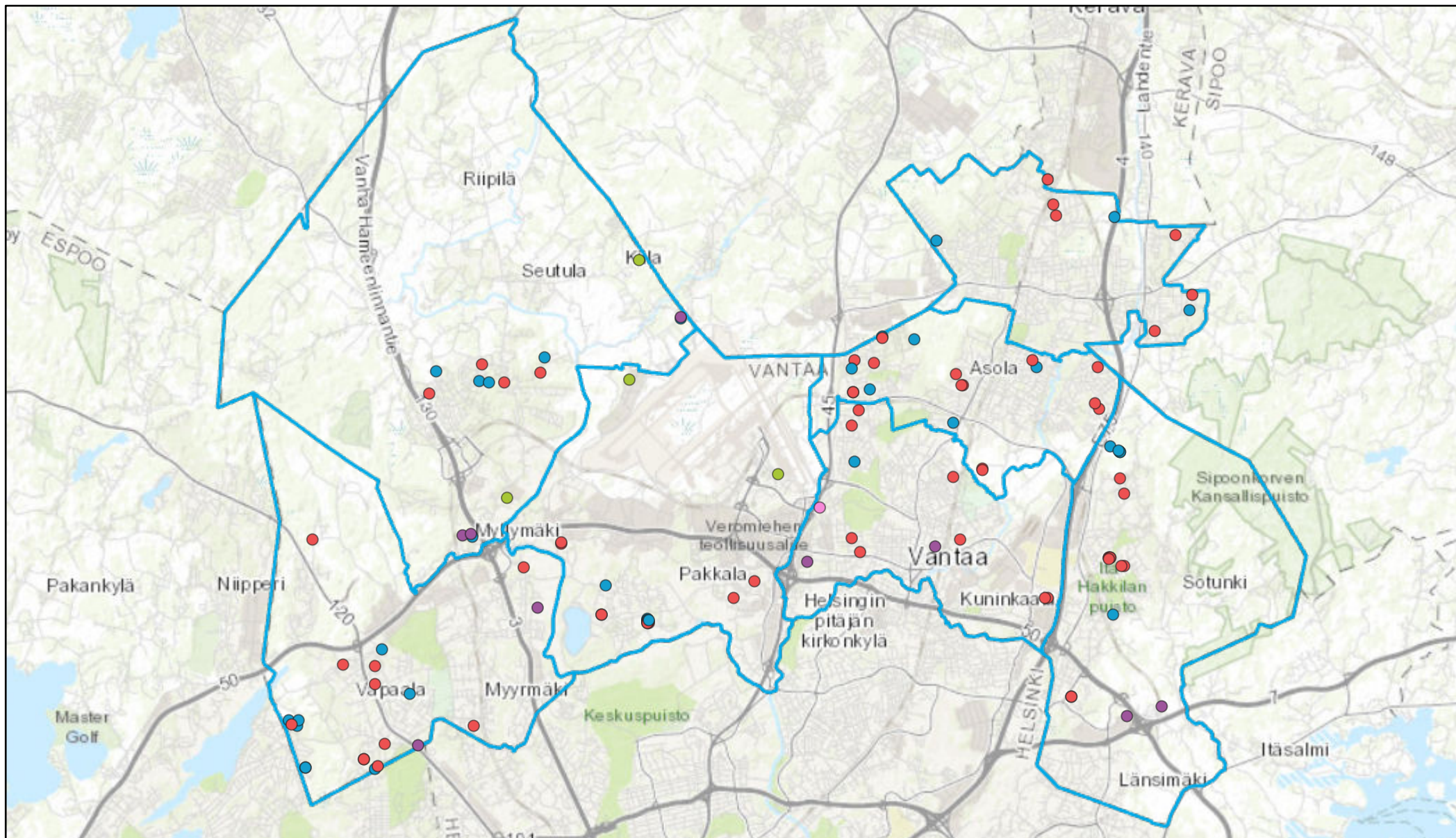

1:240 000

Rakennusluvut energiatiedoin

- Varastorakennus
- Teollisuusrakennus
- Toimistorakennus
- Suuralueet

● Asuinrakennus

● Muu rakennus

