MERKINNÄT:

- Ajorata, asfaltti
- Kevyen liikenteen väylä, tonttiliittymä, asfaltti
- Betonikiveys
- Nurmi
- Luonnonreunatuki, V170, harmaa
- Madallettu luonnonreunatuki, V170, harmaa
- Hulevesiviemäri ja hulevesikaivo
- Rakennettu hulevesiviemäri ja hulevesikaivo
- (+23.3) Kadun ilkimääräinen korkeusasema
- Uusi valaisin
- Nykyinen valaisin

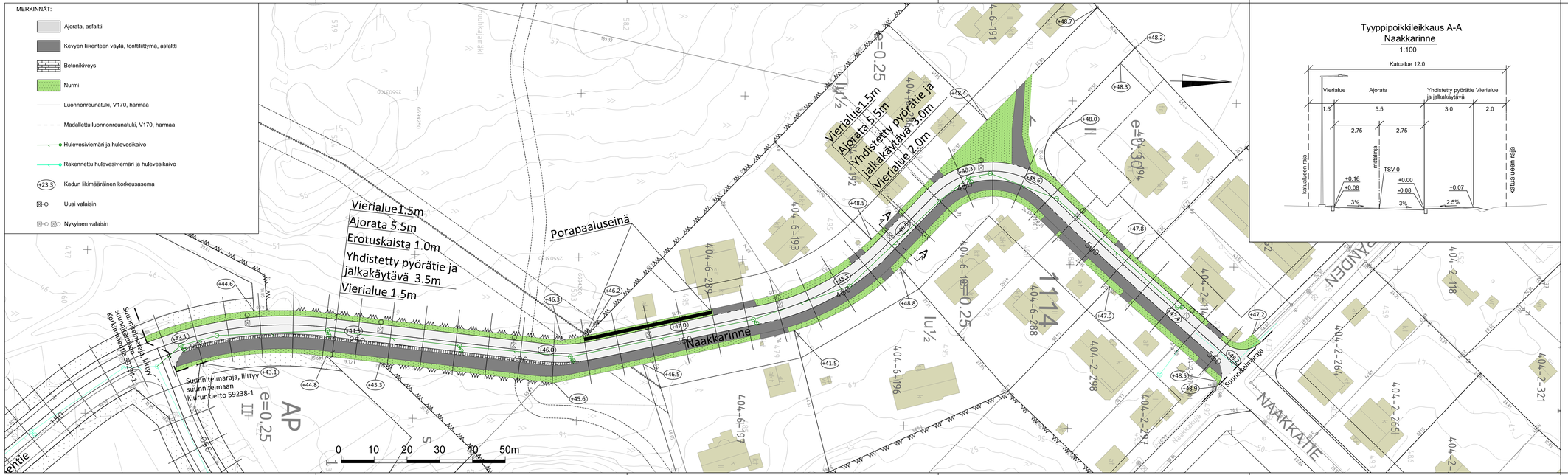

Tyyppipoikkileikkaus A-A
Näakkarinne
1:100

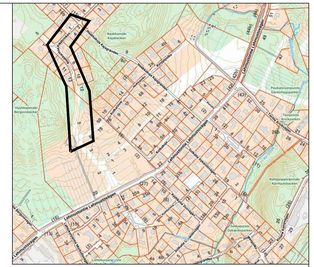

VANTAAN KAUPUNKI KADUT JA PUISTOT		Hyv.	
	20.12.2023	Tark. Paula Luomala	
		Suunn.	
88 VALLINOJA	LEHMUSTONTIE 002288	Mittakaava 1:100 1:500	Koord.järj. ETRS-GK25 Korkeusjärj. N2000
NAAKKARINNE			
KATUSUUNNITELMA		Liitt.piir.nro	
209 HALLINNOLLISET KATUSUUNNITELMAT		Hyv.	Hyv.
			Piir.nro 59302-1
GEOTEK-NIIKKA	Hyv.	A-INSINÖÖRIT	20.12.2023 Tark. Jarmo Stenvik
	Tark.		20.12.2023 Suunn. Juuso Jyrinki, Mira Setälä